

令和5年度

病 院 年 報

公立大学法人

福島県立医科大学附属病院

「基本理念」

当病院は、健康を支える医療・心温まる医療を目指して県民と共に歩みます。

私たち当病院に働くすべての職員は、医療人としての誇りをもって、互いに協力して県民の健康な暮らしの確保と病（やまい）克服のお手伝いをします。

— 基本方針 —

- 1 私たちは、高い倫理観のもと、命と人権とプライバシーを尊び、患者さん一人ひとりと心の通い合う安全な医療を提供します。
- 2 私たちは、患者さん一人ひとりのニーズにこたえる最高水準の医療、先進的な医療を提供します。
- 3 私たちは、県民の未来を支える誠実で優秀な医療人を育成します。
- 4 私たちは、地域との連携を重視し、新しい医療、より良い医療を創造します。
- 5 私たちは、日々進歩する医療の成果を県内、全国、そして世界へ発信します。

「看護部の理念」

県民の健康を守るため豊かな人格と感受性をもち、質の高い看護を提供します

— 看護部方針 —

- 1 温かみのある看護を提供します
- 2 安全で安心できる看護を提供します
- 3 継続性のある看護を提供します
- 4 県民の健康を支えます

「患者さんの権利と責務」

患者さんの権利

- 1 良質の医療を公平に受ける権利があります。
- 2 医療機関を自由に選択する権利及びセカンドオピニオン（別の医師の意見）を求める権利があります。
- 3 自己決定権、つまり自分自身について、自由に決定を下す権利があります。すなわち、いかなる診断手続あるいは治療であれ、それを受けることを承諾又は拒否する権利があります。
- 4 自己の健康状態、症状、診断、予後及び治療について、十分な情報を得る権利があると同時に、個人情報を守られる権利があります。
- 5 あらゆる場において、自己の尊厳及びプライバシーを尊重される権利があります。
- 6 教育・実習・研究の対象となることを断る権利があります。

患者さんの責務

- 1 良質で無駄のない医療を実現するために、医療者と協力して適切な医療を推進してください。医師を始めとする医療者に、ご自身の健康に関する情報をできるだけ正確に提供してください。
- 2 納得できる医療を受けるために、医療に関する説明を聞き、理解した上で検査あるいは治療を受けてください。また、不明な点があれば十分理解するまで質問してください。
- 3 すべての患者さんが適切な医療を受けられるために、本院が定める規則等を遵守し、他の患者さんの治療や病院職員による医療提供に支障を与えないように配慮し、快適な療養環境の維持に協力してください。
- 4 当院は教育機関である大学病院であり、可能な範囲で医療人の育成に協力してください。

まえがき

福島県立医科大学附属病院は明治4年(1871年)に開設された白河仮病院を祖とする歴史ある病院です。その後、須賀川病院、福島県立女子医学専門学校時代を経て、昭和27年(1952年)に新制福島県立医科大学が設置され新たな歩みを始めました。昭和63年(1988年)には杉妻町から光が丘に移転し現在の病院が完成しています。

当院は県内で唯一の特定機能病院であり、がん診療拠点病院や災害拠点病院をはじめとした医療の拠点病院として、県民の皆様に高度医療の提供を行っております。加えて当院では医師、看護師を始めとして様々な医療人の教育や、多くの臨床研究を通して先進的な医療技術の開発にも積極的に関わっており、福島から世界へ発信できる医療を実践しています。

平成29年(2017年)1月から稼働しているみらい棟にはふくしま国際科学医療センターが整備され、先端診療部門が設置されております。ここにはドクターヘリコプターを常備した高度救命救急センターが稼働しており、県内全域を網羅した救急医療を行っております。令和元年(2019年)には当院における救急医療の多大な功績が認められ、厚生労働大臣表彰を受けました。同じくみらい棟には子供と女性が安心できる医療を提供するための施設も整備されました。5階のこども医療センターにはPICU(小児集中治療室)と小児化学療法のための無菌室が設置され、3階にはNICU(新生児集中治療室)、GCU(新生児治療回復室)、MFICU(母体胎児集中治療室)が増床充実し、2階の外来スペースには小児部門と産婦人科部門を集約し、生殖医療センターも併設しました。さらに平成29年(2017年)秋には新手術室棟を整備し、ハイブリッド手術室、3テスラMRIを備えたMRI手術室、無菌手術室という3つの高機能手術室が稼働を開始しました。このような高度医療を行う一方で、当院では令和元年(2019年)から医療安全のさらなる充実のため医療安全改革アクションプランを策定し、より精度の高い医療の提供と医療安全体制の整備のために病院をあげて全く新しい視点で様々な取り組みを開始いたしました。

また特定機能病院の重要な使命のひとつである医療人の教育の充実のため、令和2年度(2020年度)より新たに臨床医学教育研修センターを設置しました。本センターの設立によって臨床研修医をはじめとした、若手の医療人の教育指導体制をさらに充実させて参ります。

当院の基本理念は「健康を支える医療・心温まる医療を目指して県民と共に歩む」です。この理念を実践するために、約2000名のスタッフが心と力を合わせて患者さんのために力を尽くしています。今後もたゆまない努力と研鑽を通して、県民の皆様に高度でやさしい医療の提供を行って参ります。今後ともご指導、ご鞭撻を賜りますよう、よろしくお願い申し上げます。

令和7年3月

公立大学法人福島県立医科大学附属病院

病院長 竹石 恭知

凡 例

- 1 この年報の年度は、会計年度である。
- 2 入院患者延数とは、年度内における毎日の入院患者数を合計した数である。
- 3 外来患者延数とは、年度内における毎日の外来患者数を合計した数である。
- 4 1日平均患者数とは、入院患者については、年度内の入院患者延数を暦日数で除した数である。外来患者については、年度内の外来患者延数を年度内の外来診療日数で除した数である。
- 5 平均在院日数とは、年度内における1人の患者が入院してから退院するまでの日数を推計したもので、次の算出方法によった。なお、在院患者延数には退院日の患者は含まない。

$$\text{平均在院日数} = \frac{\text{在院患者延数}}{1/2 (\text{新入院患者数} + \text{退院患者数})}$$

- 6 平均通院日数とは、1人の外来患者が初診から転帰まで何日通院したかを推計したもので、次の算出方法によった。

$$\text{平均通院日数} = \frac{\text{外来患者延数}}{\text{外来新患者数}}$$

- 7 病床利用率とは、病床数に対する入院患者の割合で、次の算出方法によった。なお、1日平均在院患者数には退院日の患者は含まない。

$$\text{病床利用率} = \frac{\text{1日平均在院患者数}}{\text{病 床 数}} \times 100 (\%)$$

- 8 病床回転数とは、病床が年度内に平均何回転したかを推計したもので、次の算出方法によった。

$$\text{病床回転数} = \frac{365 \text{又は} 366}{\text{平均在院日数}}$$

- 9 診療科別患者数とは、病院において標榜している診療科で診療を受けた患者の数である。
- 10 診療稼働額とは、病院において行われた診療行為を社会保険診療報酬点数表等により算出した額である。
- 11 医師1人1か月平均診療稼働額とは、年間診療稼働額の1/12を医師の数で除した額である。医師の数は9月1日常勤換算人数とした。
- 12 統計表の中の符号の用法は、次のとおりである。

「－」……………皆 無 「…」……………不 詳
「0」……………単位未満 「△」……………減のもの

注：各表中、表示単位未満については、四捨五入して表示しているため、内訳の計と合計欄の数値は一致しない場合がある。

目 次

まえがき 凡 例

第1編 病院概況

第1章 附属病院沿革	1
1 沿革	1
2 先進医療	4
第2章 附属病院組織・施設	5
1 附属病院組織図	5
2 用地・建物	6
第3章 附属病院職員数	7
1 職員現員数	7
2 診療科別医師・教員数	8
3 看護職員数	9
第4章 統 計	10
1 患者の状況及び病床の利用状況	10
(1) 入院・外来別延患者数	10
(2) 入院・外来別1日平均患者数	13
(3) 病類別入院患者延数	14
(4) 外来患者の新患割合及び通院日数	15
(5) 看護職員1人1日平均受持患者数	16
(6) 病床利用率及び回転数	16
(7) 紹介率及び逆紹介率	17
2 診療（稼働額）の状況	18
(1) 入院・外来別診療稼働額	18
(2) 患者1人1日当たり診療稼働額	20
(3) 診療行為別診療稼働額	22
(4) 医師1人1ヶ月平均診療稼働額	23
3 決算の状況	24
4 薬剤部調剤薬処方の状況	25
5 手術の状況・分娩件数	25
6 患者給食の状況	26
7 その他	26
(1) 入院及び退院患者数	26
(2) X線撮影照射数	27
(3) 人工腎臓使用数	27
(4) 検査部稼働状況	28
(5) 病理部稼働状況	28
(6) 輸血・移植免疫部輸血（使用・検査）・自己血状況	28
(7) 内視鏡診療部検査件数	28
(8) 救命救急センター外来年度別実患者数	29
(9) " 診療科別患者数	29
(10) 性差医療センター受診数	30
(11) 医療社会相談件数（医療連携・相談室）	30

第2編 資料

第1表	診療科別入院患者数	31
第2表	診療科・月別入院患者延数	32
第3表	病類・月別入院患者延数	32
第4表	病棟別入院患者数	33
第5表	診療科・月別1日平均入院患者数	34
第6表	診療科別外来患者数	35
第7表	診療科・月別外来患者延数	36
第8表	〃 〃 1日平均外来患者数	37
第9表	〃 〃 外来新患者数	38
第10表	診療科別医師1人1日平均取扱患者数及び1か月平均診療稼働額	39
第11表	病棟別看護職員1人1日平均受持患者数	40
第12表	病棟・等級別病床数	41
第13表	病棟・月別特別室利用延べ患者数	41
第14表	診療科・入院・外来別診療稼働額	42
第15表	診療科・月別入院診療稼働額	43
第16表	〃 〃 外来診療稼働額	44
第17表	〃 診療行為別入院診療稼働額	45
第18表	〃 〃 外来診療稼働額	46
第19表	〃 〃 入院患者1人1日当たり平均診療稼働額	47
第20表	〃 〃 外来患者1人1日当たり平均診療稼働額	48
第21表	薬剤管理指導件数	49
第22表	薬剤部調剤薬処方数	49
第23表	診療科・月別手術件数（手術部）	50
第24表	月別分娩件数	50
第25表	食種別患者給食人員	51
第26表	食品別給食材料購入額	51
第27表	栄養指導件数	51
第28表	紹介率	51
第29表	逆紹介率	51
第30表	病類・月別入院・退院患者数	52
第31表	月別入院患者死亡数及び解剖数	52
第32表	月別放射線部検査件数	52
第33表	月別人工腎臓使用数	53
第34表	月別検査部検査件数	53
第35表	月別検査部診療稼働点数	53
第36表	月別病理部検査件数	54
第37表	月別病理部診療稼働点数	54
第38表	月別内視鏡診療部検査件数	54
第39表	月別医療社会相談件数（医療連携・相談室）	55
	附属病院施設概要図	56
	外来診療室等の平面図	57

第 1 編

病 院 概 況

第1章 附属病院沿革

1 沿革

- 昭和18.12 文部大臣に対し、福島県立女子医学専門学校設置の仮申請
// 19. 1 福島県立女子医学専門学校設立認可
4 福島県立女子医学専門学校開校（清水村）公立福島病院が福島県立女子医学専門学校附属医
院として発足
池田龍一附属医院長となる。
// 22. 1 大学令による福島県立医科大学を設立することについて県知事名により文部大臣あて認可申
請書を提出
6 福島県立医科大学予科（旧制）の設置認可
// 24. 3 福島県立女子医学専門学校第1回卒業式を挙げる。
// 25. 3 福島県立医科大学（旧制）医学部開設認可
4 福島県立医科大学（旧制）医学部第1回入学式挙行
// 26. 3 福島県立女子医学専門学校附属医院廃止
4 旧福島県立女子医学専門学校附属医院は福島県立医科大学附属病院となる。
5 丸井琢次郎（精神科教授）附属病院長就任
10 精神科学教室及び同病棟福島市渡利に新築移転
// 27. 2 福島県立医科大学（新制）設置認可
4 福島県立医科大学（新制）開設認可
6 若林俊一（内科学教授）附属病院長就任
// 29. 3 福島県立医科大学（旧制）第1回卒業式（44名）
7 丸嶋勝司（産婦人科学教授）附属病院長就任
// 30.11 福島県立飯坂病院が福島県立医科大学に移管され、福島県立医科大学附属病院飯坂分院とな
る。
// 31. 5 楠信男（内科学教授）附属病院長就任
// 34. 5 梶浦睦雄（眼科学講座教授）附属病院長就任
福島県立医科大学本部を福島市三河北町から福島市上町に移転（旧産婦人科跡）
// 35.12 福島県立医科大学本部、福島市上町から福島市舟場町に移転
// 36. 3 附属病院改築第七期工事が完成（この工事完成により、附属病院の改築は全館完了）
4 附属病院病棟数830床に増床（精神科病棟30床、結核病棟80床、いずれも木造を含む）
5 栗野玄佐武（内科学第一講座教授）附属病院長就任
// 38. 1 貴家寛而（産婦人科学講座教授）附属病院長就任
// 40. 5 大原徳明（小児科学講座教授）附属病院長就任
// 41. 9 附属病院四階増改築工事完成
// 42. 5 松川明（放射線科学講座教授）附属病院長就任
附属病院正面四階増改築工事完成
10 福島県立医科大学附属病院飯坂分院廃止
// 44. 5 楠信男（内科学第三講座教授）附属病院長就任
8 遠藤辰一郎（外科学第二講座教授）附属病院長就任
9 附属リハビリテーション研究所（飯坂町）を新設
// 46. 5 飯島進（皮膚科学講座教授）附属病院長就任
// 48. 5 大内仁（耳鼻咽喉科学講座教授）附属病院長就任
// 50. 5 本多憲児（外科学第一講座教授）附属病院長就任
// 52. 5 吉田赳夫（内科学第二講座教授）附属病院長就任
// 54. 4 奥秋晟（麻酔科学講座教授）附属病院長就任
// 56. 4 県立須賀川養護学校、福島県立医科大学内に分室開設
5 大内仁（耳鼻咽喉科学講座教授）附属病院長就任
// 57.10 福島県立医科大学医事会計（入院）コンピュータシステム稼働開始

- 〃 59. 5 白岩康夫（泌尿器科学講座教授）附属病院長就任
- 7 福島県立医科大学付属病院起工式（光が丘）
- 9 新病院開設許可申請
- 〃 60. 1 新病院開設許可
- 〃 62. 5 新病院使用許可 病床数828床
- 6 福島県立医科大学附属病院（新病院）開業
- 福島県立医科大学医事会計（外来）コンピュータシステム稼働開始
- 9 附属病院病床数変更 病床数824床
- 〃 63. 4 医科大学本部及び医学部（福島市杉妻町）が現在地（福島市光が丘）に移転
- 5 熊代永（神経精神医学講座教授）附属病院長就任
- 平成元年4 心臓血管外科、神経内科新設
- 〃 2. 5 白岩康夫（泌尿器科学講座教授）附属病院長就任
- 〃 4. 5 阿部力哉（外科学第二講座教授）附属病院長就任
- 〃 5. 4 救急科新設
- 〃 6. 5 院外処方箋の発行を全科で本格的に実施
- 〃 7. 4 特定機能病院承認
- 新生児集中治療部新設
- 〃 8. 3 核医学科廃止
- 5 加藤桂一郎（眼科学講座教授）附属病院長就任
- 〃 9. 3 がん診療部廃止
- 4 歯科を歯科・歯科口腔外科に改称
- 〃 10. 4 看護学部設置により、福島県立医科大学附属病院を福島県立医科大学医学部附属病院と改称
- 輸血部を輸血・移植免疫部に改称
- 5 大谷巖（耳鼻咽喉科学講座教授）附属病院長就任
- 8 形成外科新設
- 〃 11. 4 呼吸器科新設
- 〃 12. 5 鈴木仁（小児科学講座教授）附属病院長就任
- 〃 13. 3 被ばく医療施設を新設
- 〃 14. 4 総合周産期母子医療センター開設
- 5 丸山幸夫（内科学第一講座教授）附属病院長就任
- 〃 16. 5 丹羽真一（神経精神医学講座教授）附属病院長就任
- 〃 17. 2 附属病院病床数変更 病床数826床
- 4 総合診療・地域医療部、内視鏡診療部、医療情報部新設
- 病歴部廃止
- 11 附属病院病床数変更 病床数810床
- 〃 18. 4 福島県が公立大学法人福島県立医科大学を設立
- 公立大学法人福島県立医科大学は福島県立医科大学を設置
- 福島県立医科大学医学部附属病院を福島県立医科大学附属病院と改称
- 菊地臣一（整形外科学講座教授）附属病院長就任
- 附属病院病床数変更 病床数804床
- 治験センター、事務部新設
- 5 総合診療・地域医療部を地域・家庭医療部と改称
- 7 附属病院病床数変更 病床数798床
- 10 神経精神科を心身医療科と、麻酔科を麻酔・疼痛緩和科と改称
- 12 日本医療機能評価機構より認定を受ける
- 〃 19. 2 附属病院病床数変更 病床数778床
- 4 安全管理部を医療安全管理部と、呼吸器科を呼吸器内科と改称
- 理学療法室を廃止し、リハビリテーションセンターを新設
- 臨床腫瘍センター、医療支援部を新設
- 〃 20. 1 救命救急センター開設
- ドクターヘリ運航開始

- // 20. 4 竹之下誠一（外科学第二講座教授）附属病院長就任
 第一内科を循環器内科、血液内科に、第二内科を消化器内科、リウマチ・膠原病内科に、第三内科を腎臓・高血圧内科、糖尿病・内分泌代謝内科に、第一外科及び第二外科を呼吸器外科、消化器・一般外科、乳腺・内分泌・甲状腺外科、小児外科、低侵襲・最先端外科に、産科婦人科を産科及び婦人科にそれぞれ再編
 泌尿器科を泌尿器科・副腎内分泌外科と、耳鼻咽喉科を耳鼻咽喉科・頭頸部外科と改称
 中央部門を中央診療施設と、医療支援部を臨床工学センターと改称
 診療支援部、感染制御部、医療連携・相談室を新設
- 12 性差医療センター開設
- // 21. 1 外来化学療法センター開設
 4 病理診断科、地域連携部を新設
 低侵襲・最先端外科を低侵襲・先端治療科に改称
- // 22. 4 村川雅洋（麻酔科学講座教授）附属病院長就任
 10 消化器・一般外科、低侵襲・先端治療科を消化管外科、肝胆膵・移植外科に再編
- // 23. 4 人工透析センター、栄養管理部を新設
- // 24. 4 棟方充（呼吸器内科学講座教授）附属病院長就任
 // 6 放射線災害医療センターを新設
- // 25. 4 乳腺・内分泌・甲状腺外科を乳腺外科と甲状腺・内分泌外科に再編
 12 第三次システム開発室、甲状腺センターを新設
- // 26. 4 紺野慎一（整形外科科学講座教授）附属病院長就任
 小児腫瘍内科を新設
 7 漢方内科、リハビリテーション科を新設
 8 放射線治療科を新設
 9 腫瘍内科を新設
- // 27. 4 中央診療施設に臨床研究教育推進部を新設
 8 高度被ばく医療支援センター及び原子力災害医療・総合支援センターに指定
 11 災害医療部を新設
 災害医療部の内部組織として基幹災害医療センター、原子力災害医療・総合支援センター、高度被ばく医療支援センター、二次被ばく医療室を新設
 3 中央診療施設に痛み緩和医療センターを新設
- // 28. 4 齋藤清（脳神経外科学講座教授）附属病院長就任
 甲状腺・内分泌内科を新設
 中央診療施設に甲状腺・内分泌診療センター、人工関節センターを新設
 内部組織としてふたば救急総合医療支援センターを新設
 災害医療部の内部組織として事務部を新設
 5 中央診療施設に遺伝診療部を新設
 10 総合内科を新設
 「ふくしま いのちと未来のメディカルセンター棟」完成
 11 核医学科を新設
- // 29. 2 中央診療施設にこども医療センターを新設
 3 第三次システム開発室を廃止
 4 中央診療施設に脳疾患センター、移植医療部を新設
 地域連携部を患者サポートセンターに名称変更
 7 「手術室棟」完成
- // 30. 4 中央診療施設に心臓血管センターを新設
 7 「多目的へり格納庫」完成
 12 中央診療施設に小児・AYAがん長期支援センター及びがんゲノム医療診療部を新設
- // 31. 4 鈴木弘行（呼吸器外科学講座教授）附属病院長就任
 令和2. 4 病院経営戦略部、臨床医学教育研修センターを新設
- // 4. 4 竹石恭知（循環器内科学講座教授）附属病院長就任
 中央診療施設に先端的低侵襲手術センター、呼吸器センターを新設

2 先進医療

・現在先進医療として実施中の医療技術

(令和5年4月1日現在)

名 称	実施診療科	届出受理年月日	備 考
腹腔鏡下膀胱尿管逆流防止術	泌尿器科・副腎内分泌外科	平成29年9月1日	

・過去に高度先進医療として承認され現在は保険適用となった医療技術

名 称	実施診療科	届出受理年月日	保険適用年月日
補助人工心臓療法	心臓血管外科	平成5年1月1日	平成6年4月1日
自家末梢血幹細胞移植術	小児科	平成5年7月1日	平成6年4月1日
皮膚の色素異常症に対するルビーレーザー療法	皮膚科	平成5年7月1日	平成8年4月1日
血管内超音波による診断法	心臓血管外科 第一内科	平成7年7月1日 平成8年2月1日	平成8年4月1日
血管内視鏡検査	心臓血管外科	平成8年7月1日	平成12年4月1日
固形腫瘍のDNA診断	第二外科	平成8年7月1日	平成18年4月1日
フローサイトメトリーのTwo-color分析法によるPNHの鑑別診断法	第一内科	平成8年11月1日	平成16年4月1日
実物大臓器立体モデルによる手術計画	皮膚科、脳神経外科、眼科、耳鼻咽喉科、歯科口腔外科、形成外科	平成18年10月1日	平成20年4月1日
超音波骨折治療法 (開放骨折又は粉碎骨折に係るもの)	整形外科	平成19年2月1日	平成20年4月1日
顔面骨又は頭蓋骨の観血的移動術	脳神経外科	平成19年10月1日	平成20年4月1日
抗がん剤感受性試験 (根治度Cの胃がんに対する抗悪性腫瘍剤による治療法の選択のために行うもの)	第一外科、第二内科	平成19年12月14日	平成20年4月1日
超音波骨折治療法 (開放骨折又は粉碎骨折以外のもの)	整形外科	平成19年2月15日	平成24年4月1日
インプラント義歯	歯科口腔外科	平成18年4月1日	平成24年4月1日
光トポグラフィー検査を用いたうつ症状の鑑別診断補助	心身医療科	平成22年11月1日	平成26年4月1日
内視鏡下頸部良性腫瘍摘出術	甲状腺内分泌外科	平成26年10月1日	平成28年4月1日
骨髄微小残存病変量測定	小児腫瘍内科	平成25年4月1日	平成30年4月1日
同種死体臍頭移植術	肝胆膵・移植外科	平成25年3月1日	令和2年4月1日

※ 高度先進医療は、平成18年10月1日より先進医療制度に統合

福島県立医科大学附属病院組織図(令和5年4月1日)

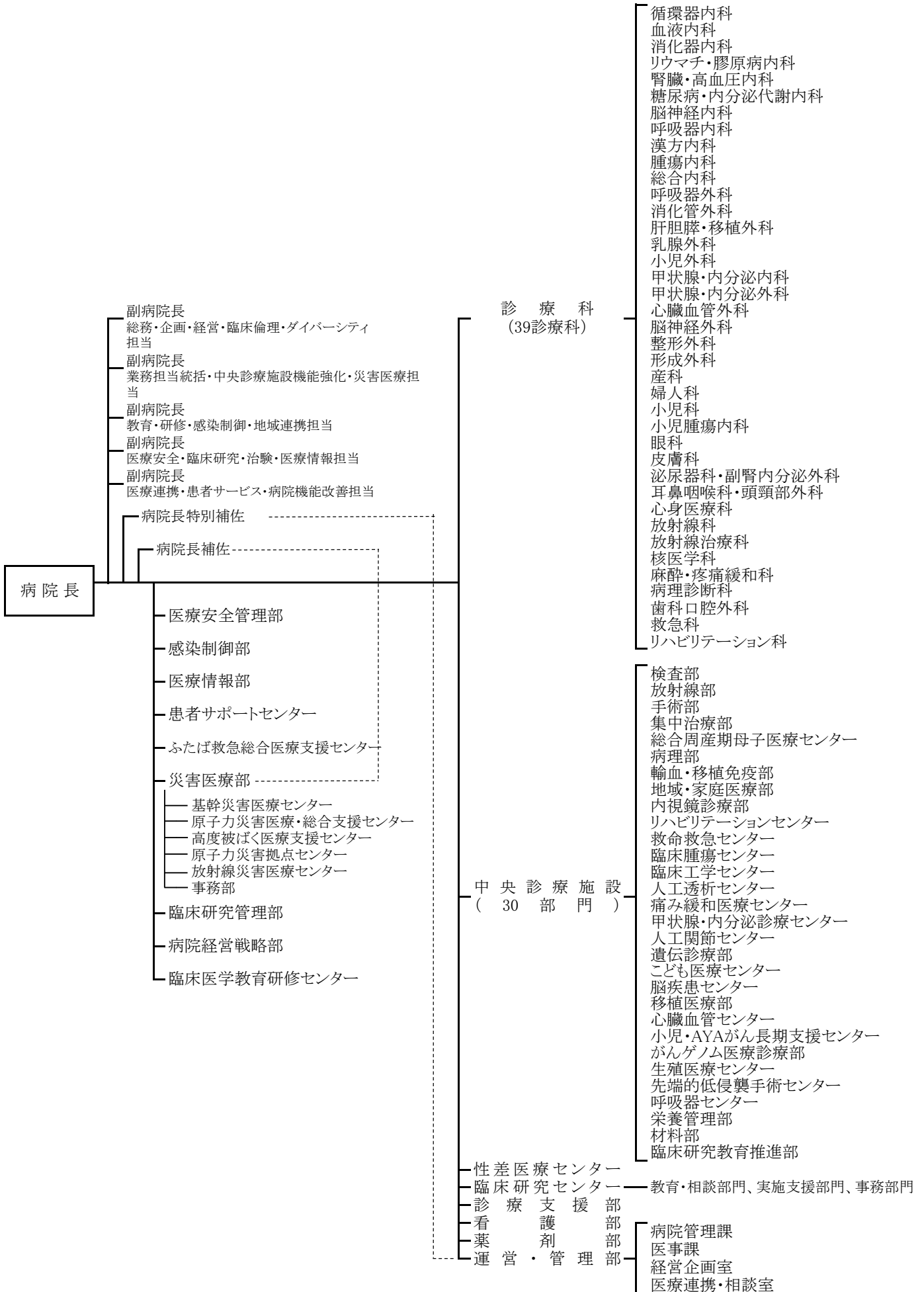

2 用地・建物

(1) 名称 福島県立医科大学附属病院

(2) 用地 病院面積 129,566.6㎡

(3) 建物 延床面積 93,832.3㎡

(令和5年4月1日現在)

名称	建築面積 (㎡)	延床面積 (㎡)	建築年月日	構造
附属病院棟 (きぼう棟)	12,502.9	57,134.0	昭和62年3月31日	SRC造 10F・B1F
心身医療科棟	1,174.7	1,547.2	〃	RC造 2F
MRI棟・ ハイエネルギー棟	2,026.0	2,026.0	〃	RC造 1F
北外来棟	996.2	1,833.5	〃	RC造 3F
看護師宿舎	730.7	2,955.1	〃	RC造 5F
託児所	480.8	480.8	〃	RC造 1F
原子力災害第2次 緊急医療施設	351.0	351.0	平成13年3月28日	RC造 1F
救命救急・機械室	133.6	171.0	平成19年9月7日	RC造 2F
ヘリポート・格納庫	378.1	324.2	〃	S造 1F
リハビリテーションセン ター棟	193.7	333.7	平成21年3月18日	RC造 2F
ふくしまいのちと未来 のメディカルセンター棟 (みらい棟)	4,787.0	24,558.6	平成28年10月28日	S造 7F・B1F
手術室棟	568.4	1,880.6	平成29年7月21日	RC造 3F
多目的ヘリ格納庫	249.3	236.6	平成30年11月27日	S造 1F
計	24,572.3	93,832.3		

附属病院職員数

1 職員現員数

(令和5年4月1日現在) 単位：人

区 分		人 数	区 分		人 数	
病 院 長	院 長	1	医 療 安 全 管 理 部	准 教 授 (部 長)	1	
病 院 長	特 別 補 佐	1		看 護 師 長	1	
診 療 科	教 授	46		副 看 護 師 長	1	
	准 教 授	23		一 般 職 員	2	
	講 師	38		感 染 制 御 部	薬 剤 技 師	1
	助 教 ・ 助 手	228	看 護 師 長		1	
医 療 技 師	7	看 護 技 師	1			
検 査 部	技 師 長	1	医 療 情 報 部	助 手 (部 長)	1	
	専 門 医 療 技 師	7	患 者 サ ポ ー ト セ ン タ ー	准 教 授 (部 長)	1	
	医 療 技 師	36		看 護 師 長	2	
	専 門 員 (医 療 技 師)	2		副 看 護 師 長	2	
放 射 線 部	技 師 長	1	ふ た ば 救 急 総 合 医 療 支 援 セ ン タ ー	看 護 技 師	8	
	専 門 放 射 線 技 師	7		教 授 (副 セ ン タ ー 長)	1	
	放 射 線 技 師	39		准 教 授	3	
	専 門 員 (放 射 線 技 師)	2		助 教 ・ 助 手	2	
手 術 部	准 教 授 (副 部 長)	1	災 害 医 療 部	放 射 線 技 師	1	
集 中 治 療 部	講 師	1		看 護 技 師	1	
	助 教 ・ 助 手	4		事 務 部 長	1	
総 合 周 産 期 母 子 医 療 セ ン タ ー	准 教 授 (副 部 長)	1		一 般 職 員	2	
	准 教 授	1	臨 床 研 究 セ ン タ ー	薬 剤 技 師	1	
	講 師	1		医 療 技 師	1	
助 教 ・ 助 手	9	看 護 師 長		1		
病 理 部	専 門 医 療 技 師	1		看 護 技 師	3	
	医 療 技 師	8	一 般 職 員	2		
輸 血 ・ 移 植 免 疫 部	専 門 医 療 技 師	1	臨 床 研 究 管 理 部	一 般 職 員	2	
	医 療 技 師	11	部 長	1		
内 視 鏡 診 療 部	准 教 授 (部 長)	1	看 護 部	副 部 長	5	
	助 教 (副 部 長)	1		看 護 師 長 ・ 助 産 師 長	27	
	助 教 ・ 助 手	3		副 看 護 師 長 ・ 副 助 産 師 長	35	
	医 療 技 師	3		助 産 技 師	40	
リ ハ ビ リ テ ー シ ョ ン セ ン タ ー	技 師 長	1		看 護 技 師	784	
	医 療 技 師	23		専 門 員 (看 護 技 師)	10	
臨 床 腫 瘍 セ ン タ ー	助 教 ・ 助 手	2		一 般 職 員	1	
	一 般 職 員	1		薬 剤 部	部 長	1
臨 床 工 学 セ ン タ ー	技 師 長	1			副 部 長	2
	医 療 技 師	19			専 門 薬 剤 技 師	6
脳 疾 患 セ ン タ ー	講 師	1	薬 剤 技 師		40	
材 料 部	技 能 員	1	一 般 職 員	1		
臨 床 研 究 教 育 推 進 部	准 教 授 (部 長)	1	(運 営 ・ 管 理 部)	事 務 局 次 長	1	
	講 師 (副 部 長)	1		課 長	2	
生 殖 医 療 セ ン タ ー	助 教 ・ 助 手	3		室 長	2	
	医 療 技 師	4		主 幹 兼 副 課 長	3	
性 差 医 療 セ ン タ ー	教 授 (部 長)	1		一 般 職 員	49	
	助 手 (副 部 長)	1		栄 養 技 師	8	
				調 理 員	9	
				専 門 員	4	

2 診療科別医師・教員数

(令和5年4月1日現在) 単位：人

診療科	病院長	教授	准教授	講師	助教・助手	計	非常勤特別職		合計	
							常勤特別職 臨床研修医	病院助手 専攻医		
病院長	1					1	0		1	
循環器内科		1	1	2	11	15	0	5	7	27
血液内科		1	0	2	6	9	0	0	5	14
消化器内科		1	2	1	12	16	0	4	3	23
リウマチ・膠原病内科		1	1	1	3	6	0	1	2	9
腎臓・高血圧内科		1	1	1	7	10	0	5	1	16
糖尿病・内分泌代謝内科		1	0	0	9	10	0	1	1	12
神経内科		1	0	2	6	9	0	4	4	17
呼吸器内科		1	1	2	9	13	0	1	6	20
漢方内科		0	0	0	0	0	0	2	0	2
腫瘍内科		1	0	1	1	3	0	1	0	4
総合内科		1	0	0	4	5	0	1	2	8
呼吸器外科		2	0	1	5	8	0	1	2	11
消化管外科		1	1	3	9	14	0	4	5	23
肝胆膵・移植外科		2	0	2	5	9	0	0	1	10
乳腺外科		1	0	1	3	5	0	3	1	9
小児外科		1	0	1	1	3	0	3	2	8
甲状腺・内分泌内科		2	0	1	0	3	0	0	0	3
甲状腺・内分泌外科		0	0	0	3	3	0	1	1	5
心臓血管外科		1	0	2	6	9	0	0	2	11
脳神経外科		1	1	1	5	8	0	4	2	14
整形外科		0	1	1	13	15	0	18	2	35
形成外科		1	1	0	3	5	0	2	4	11
産科、婦人科		4	2	1	8	15	0	1	0	16
小児科		2	2	1	16	21	0	5	6	32
小児腫瘍内科		1	1	0	3	5	0	1	0	6
眼		1	1	1	9	12	0	17	5	34
皮膚科		1	0	1	6	8	0	4	4	16
泌尿器科・副腎内分泌外科		1	1	1	7	10	0	6	6	22
耳鼻咽喉科・頭頸部外科		1	1	2	6	10	0	3	4	17
心身医療科		0	1	0	7	8	0	11	14	33
放射線科		2	1	0	4	7	0	6	4	17
放射線治療科		1	0	0	3	4	0	2	0	6
核医学科		2	0	0	1	3	0	0	0	3
麻酔・疼痛緩和科		2	0	1	9	12	0	3	16	31
病理診断科		1	0	0	6	7	0	0	4	11
歯科口腔外科		0	0	1	3	4	0	2	4	10
救急科		1	0	0	9	10	0	8	0	18
リハビリテーション科		0	1	0	3	4	0	2	0	6
検査部		1	0	1	1	3	0	0	0	3
手術部		0	1	0	0	1	0	0	0	1
集中治療部		0	0	1	4	5	0	0	0	5
総合周産期母子医療センター		0	2	1	9	12	0	0	0	12
輸血・移植免疫部		1	1	1	0	3	0	0	0	3
地域・家庭医療部		0	0	1	3	4	0	0	0	4
内視鏡診療部		1	1	0	4	6	0	0	0	6
臨床腫瘍センター		0	0	0	1	1	0	0	0	1
甲状腺・内分泌診療セン		0	0	0	0	0	0	0	0	0
脳疾患センター		0	0	1	0	1	0	0	0	1
生殖医療センター		0	0	0	3	3	0	0	0	3
臨床研究教育推進部		0	1	1	0	2	0	0	0	2
性差医療センター		1	0	0	1	2	0	2	0	4
医療安全管理部		0	1	0	0	1	0	0	0	1
感染制御部		1	1	0	1	3	0	0	0	3
患者サポートセンター		0	1	0	0	1	0	0	0	1
災害医療部		1	0	0	0	1	0	0	0	1
ふたば救急総合医療支援		1	3	0	2	6	0	0	0	6
臨床研修医		0	0	0	0	0	19	0	0	19
計	1	49	33	41	250	374	19	134	120	647

※ 常勤特別職の臨床研修医は、スーパーローテーションのため各診療科に属していない。

※ 病院助手には、研修歯科医を含む。

3 看護職員数

(令和5年4月1日現在) 単位：人

所 属	看護部長	看護部副部長	助産師長	看護師長	副助産師長	副看護師長	主任助産技師兼看護技師	主任看護技師	副主任助産技師兼看護技師	副主任看護技師	助産技師兼看護技師	看護技師	専門員（看護技師）	計			
看護部事務室	1	5		2		1		2		1			2	14			
きぼう棟外来				1		3		33		17		3	2	59			
きぼう棟2階北病棟				1		1		15		4				21			
きぼう棟5階東病棟				1		1		7		8		12		29			
きぼう棟5階西病棟				1		1		11		4		20		37			
きぼう棟6階東病棟				1		1		11		0		16		29			
きぼう棟6階西病棟				1		1		7		7		15		31			
きぼう棟7階東病棟				1		1		7		4		24		37			
きぼう棟8階東病棟				1		1		7		9		13		31			
きぼう棟8階西病棟				1		1		11		7		10		30			
きぼう棟9階東病棟				1		1		7		5		15		29			
きぼう棟9階西病棟				1		1		7		5		20		34			
きぼう棟10階東病棟				1		1		10		3		19		34			
心身医療科病棟				1		1		6		1		8		17			
3階東フロア	手術部			1		3		17		8		34		63			
	集中治療部			1		1		8		10		20		40			
みらい棟災害医療・高度救命救急センター（ICU/CCU部門）				1		1		8		6		21		37			
みらい棟災害医療・高度救命救急センター（HCU/救急外来部門）				1		2		8		8		22		41			
みらい棟外来				2	1	2	2	13	2	4		4		30			
みらい棟3階東病棟				1		2	8	3	8	3	20	2	3	50			
みらい棟総合周産期母子医療支援センター				1		2	19		13		31	1	67				
みらい棟4階東病棟				1		1	9		3		16		30				
みらい棟4階西病棟				1		1	6		4		16		28				
みらい棟5階病棟				1		2	15		6		30	1	55				
みらい棟PICU				1		1	7		6		14		29				
計				1	5	2	25	3	32	10	254	10	146	20	385	9	902

※ 看護部のみ計上。他に、医療安全管理部に看護師長1人・副看護師長1人、感染制御部に看護師長1人・主任看護技師1人、患者サポートセンターに看護師長2人、副看護師長2人、主任看護技師4人、副主任看護技師1人、看護技師3人、計12人の看護職員を配置。

第4章 統計

1 患者の状況及び病床の利用状況

(1) 入院・外来別延患者数

附表1 入院・外来別延患者数及び1日平均患者数

年度	入院				外来			
	延患者数	暦日数	1日平均患者数	指数	延患者数	診療日数	1日平均患者数	指数
R2	204,053	365	559	100.0	347,318	243	1,429	100.0
R3	214,436	365	587	105.1	376,400	242	1,555	108.8
R4	208,027	365	570	101.9	383,598	243	1,579	110.4
R5	211,019	366	577	103.1	373,955	243	1,539	107.7

※ 「指数」は、令和2年度の1日平均患者数を100としたもの。

図1 入院・外来別延患者数

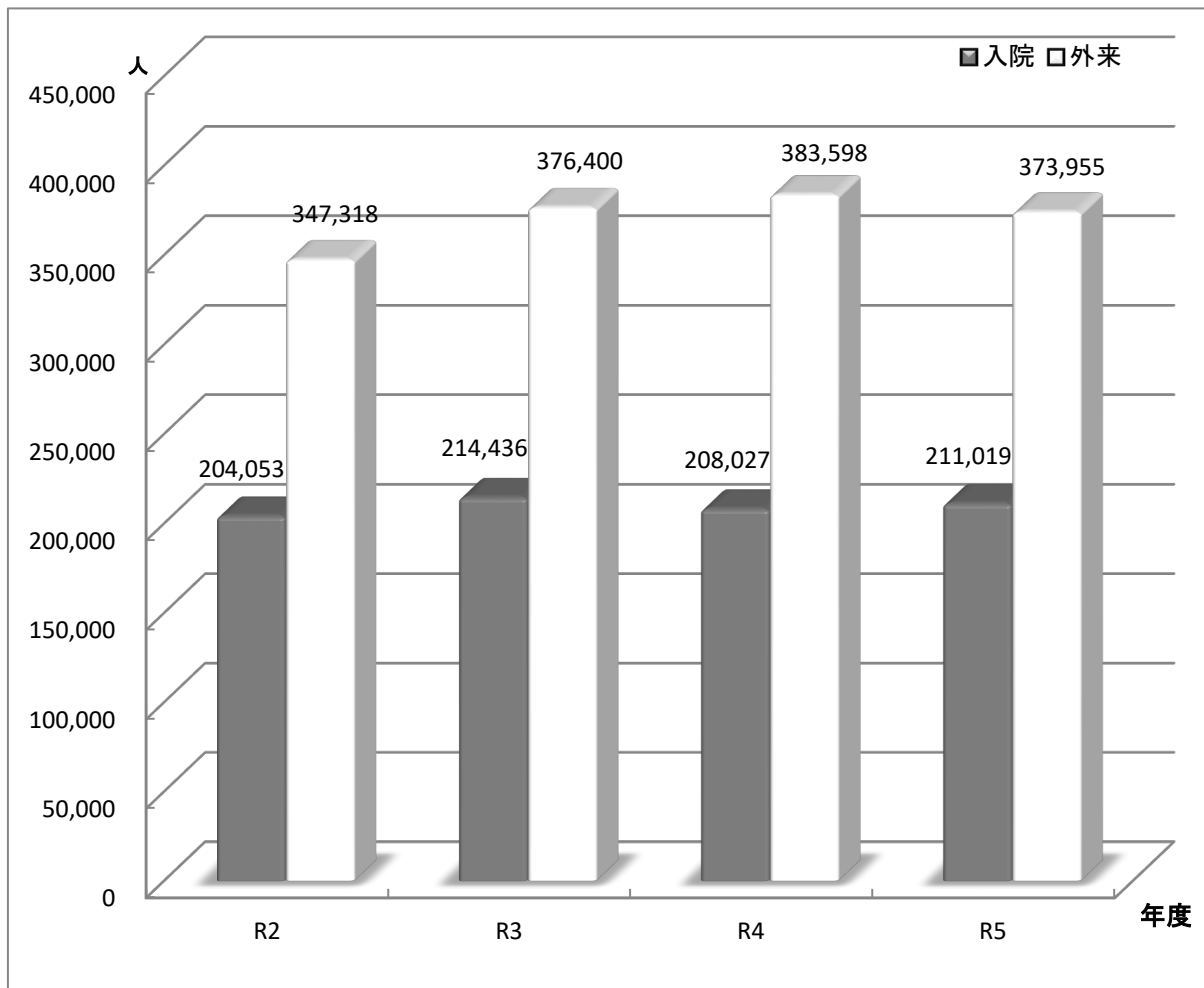

附表2 診療科別入院・外来延患者数

<入院>

<外来>

診療科	R2		R3		R4		R5		診療科	R2		R3		R4		R5		
	人	構成比 %	人	構成比 %	人	構成比 %	人	構成比 %		人	構成比 %	人	構成比 %	人	構成比 %	人	構成比 %	
循環器内科	10,711	5.2	10,618	5.0	10,705	5.0	11,900	5.6	循環器内科	17,659	5.1	19,209	5.1	19,991	5.3	18,980	5.1	
血液内科	10,139	5.0	10,022	4.7	10,536	4.9	12,318	5.8	血液内科	6,843	2.0	7,310	1.9	7,752	2.1	7,763	2.1	
消化器内科	11,319	5.5	11,905	5.6	11,934	5.6	11,572	5.5	消化器内科	23,534	6.8	25,535	6.8	25,774	6.8	24,952	6.7	
リウマチ・膠原病内科	3,336	1.6	3,275	1.5	2,809	1.3	3,576	1.7	リウマチ・膠原病内科	9,483	2.7	10,519	2.8	10,472	2.8	10,629	2.8	
腎臓・高血圧内科	3,910	1.9	4,672	2.2	4,533	2.1	3,232	1.5	腎臓・高血圧内科	9,882	2.8	10,081	2.7	9,857	2.6	9,532	2.6	
糖尿病・内分泌代謝内科	2,417	1.2	2,257	1.1	2,307	1.1	3,040	1.4	糖尿病・内分泌代謝内科	11,287	3.2	12,160	3.2	11,074	2.9	11,054	3.0	
脳神経内科	5,426	2.7	5,631	2.6	6,556	3.1	6,630	3.1	脳神経内科	7,921	2.3	8,446	2.2	8,699	2.3	9,116	2.4	
呼吸器内科	10,399	5.1	9,768	4.6	11,105	5.2	11,062	5.2	呼吸器内科	13,379	3.9	13,392	3.6	13,370	3.6	12,968	3.5	
腫瘍内科	25	0.0	85	0.0	12	0.0	2	0.0	腫瘍内科	1,053	0.3	1,192	0.3	1,203	0.3	1,480	0.4	
総合内科	513	0.3	421	0.2	828	0.4	628	0.3	漢方内科	1,266	0.4	1,518	0.4	1,540	0.4	1,488	0.4	
呼吸器外科	3,504	1.7	4,272	2.0	4,804	2.2	4,176	2.0	総合外科	568	0.2	790	0.2	923	0.2	814	0.2	
消化管外科	12,352	6.1	13,673	6.4	13,329	6.2	11,173	5.3	呼吸器外科	4,369	1.3	5,200	1.4	5,323	1.4	5,010	1.3	
肝胆膵・移植外科	5,040	2.5	5,760	2.7	5,033	2.3	5,902	2.8	消化管外科	8,933	2.6	9,530	2.5	9,593	2.5	8,892	2.4	
乳腺外科	3,392	1.7	3,513	1.6	3,311	1.5	3,250	1.5	肝胆膵・移植外科	4,082	1.2	4,513	1.2	5,165	1.4	4,816	1.3	
小児外科	1,785	0.9	1,690	0.8	1,297	0.6	1,438	0.7	乳腺外科	11,231	3.2	12,233	3.3	12,647	3.4	13,236	3.5	
甲状腺・内分泌外科	1,230	0.6	1,817	0.8	1,247	0.6	999	0.5	小児外科	1,677	0.5	1,954	0.5	1,979	0.5	1,816	0.5	
心臓血管外科	6,076	3.0	5,604	2.6	4,832	2.3	4,965	2.4	甲状腺・内分泌内科	2,420	0.7	2,165	0.6	2,243	0.6	2,169	0.6	
脳神経外科	7,903	3.9	7,292	3.4	7,249	3.4	6,544	3.1	甲状腺・内分泌外科	5,836	1.7	6,159	1.6	4,895	1.3	4,450	1.2	
整形外科	16,816	8.2	18,387	8.6	16,447	7.7	16,947	8.0	心臓血管外科	4,665	1.3	4,692	1.2	4,647	1.2	3,777	1.0	
形成外科	2,462	1.2	2,590	1.2	2,018	0.9	2,435	1.2	脳神経外科	5,007	1.4	5,481	1.5	5,669	1.5	5,112	1.4	
産科婦人科	21,040	10.3	21,425	10.0	19,626	9.2	18,825	8.9	整形外科	23,496	6.8	24,867	6.6	23,853	6.3	22,585	6.0	
内訳	産科	8,863	4.3	9,168	4.3	8,970	4.2	8,582	4.1	形成外科	4,092	1.2	4,522	1.2	4,782	1.3	4,936	1.3
	婦人科	12,177	6.0	12,257	5.7	10,656	5.0	10,243	4.9	産科婦人科	31,497	9.1	35,095	9.3	36,752	9.8	36,500	9.8
小児科	12,815	6.3	14,366	6.7	14,531	6.8	14,918	7.1	小児科	10,292	3.0	13,493	3.6	14,649	3.9	11,358	3.0	
小児腫瘍内科	7,902	3.9	7,131	3.3	9,101	4.2	7,710	3.7	小児腫瘍内科	2,020	0.6	2,571	0.7	2,839	0.8	2,218	0.6	
眼科	8,283	4.1	9,623	4.5	9,205	4.3	9,966	4.7	眼科	32,983	9.5	35,429	9.4	35,642	9.5	35,608	9.5	
皮膚科	4,876	2.4	4,779	2.2	4,871	2.3	5,409	2.6	皮膚科	14,512	4.2	15,400	4.1	14,751	3.9	15,386	4.1	
泌尿器科・副腎内分泌外科	9,495	4.7	11,717	5.5	10,981	5.1	10,547	5.0	泌尿器科・副腎内分泌外科	17,084	4.9	18,909	5.0	19,228	5.1	18,688	5.0	
耳鼻咽喉科・頭頸部外科	6,237	3.1	5,870	2.7	5,351	2.5	5,908	2.8	耳鼻咽喉科・頭頸部外科	9,540	2.7	10,347	2.7	10,312	2.7	9,730	2.6	
心身医療科	6,544	3.2	7,564	3.5	5,290	2.5	6,530	3.1	心身医療科	17,128	4.9	18,277	4.9	18,173	4.8	18,406	4.9	
放射線科	15	0.0	14	0.0	8	0.0	2	0.0	放射線科	66	0.0	85	0.0	135	0.0	123	0.0	
放射線治療科	0	0.0	0	0.0	0	0.0	0	0.0	放射線治療科	10,057	2.9	10,692	2.8	12,014	3.2	9,794	2.6	
核医学科	991	0.5	926	0.4	1,062	0.5	1,180	0.6	核医学科	779	0.2	844	0.2	919	0.2	962	0.3	
麻酔・疼痛緩和科	370	0.2	365	0.2	365	0.2	377	0.2	麻酔・疼痛緩和科	6,908	2.0	7,851	2.1	8,566	2.3	9,104	2.4	
歯科口腔外科	2,427	1.2	2,583	1.2	2,580	1.2	2,783	1.3	歯科口腔外科	7,670	2.2	8,584	2.3	8,966	2.4	9,776	2.6	
救急科	4,303	2.1	4,821	2.2	4,164	1.9	5,067	2.4	救急科	2,040	0.6	2,189	0.6	2,252	0.6	1,673	0.4	
放射線健康相談	0	0.0	0	0.0	0	0.0	8	0.0	リハビリテーション科	5,975	1.7	5,086	1.4	6,855	1.8	8,626	2.3	
(結核)	(1,454)	(0.7)	(1,225)	(0.6)	(1,803)	(0.8)	(898)	(0.4)	放射線健康相談	84	0.0	80	0.0	94	0.0	97	0.0	
(ICU)	(1,956)	(1.0)	(2,205)	(1.0)	(2,084)	(1.0)	(2,127)	(1.0)										
(NICU)	(6,183)	(3.0)	(6,562)	(3.1)	(6,721)	(3.1)	(6,859)	(3.3)										
(MFICU)	(1,399)	(0.7)	(1,471)	(0.7)	(1,128)	(0.5)	(1,258)	(0.6)										
(救命救急センター)	(4,385)	(2.1)	(4,528)	(2.1)	(4,808)	(2.2)	(5,350)	(2.5)										
合計	204,053	100.0	214,436	100.0	208,027	97.0	211,019	100.0	合計	347,318	100.0	376,400	100.0	383,598	101.9	373,624	100.0	

※ 結核・ICU・NICU・MFICU・救命救急センターは再掲

図2 診療科別入院・外来延患者数（令和5年度）

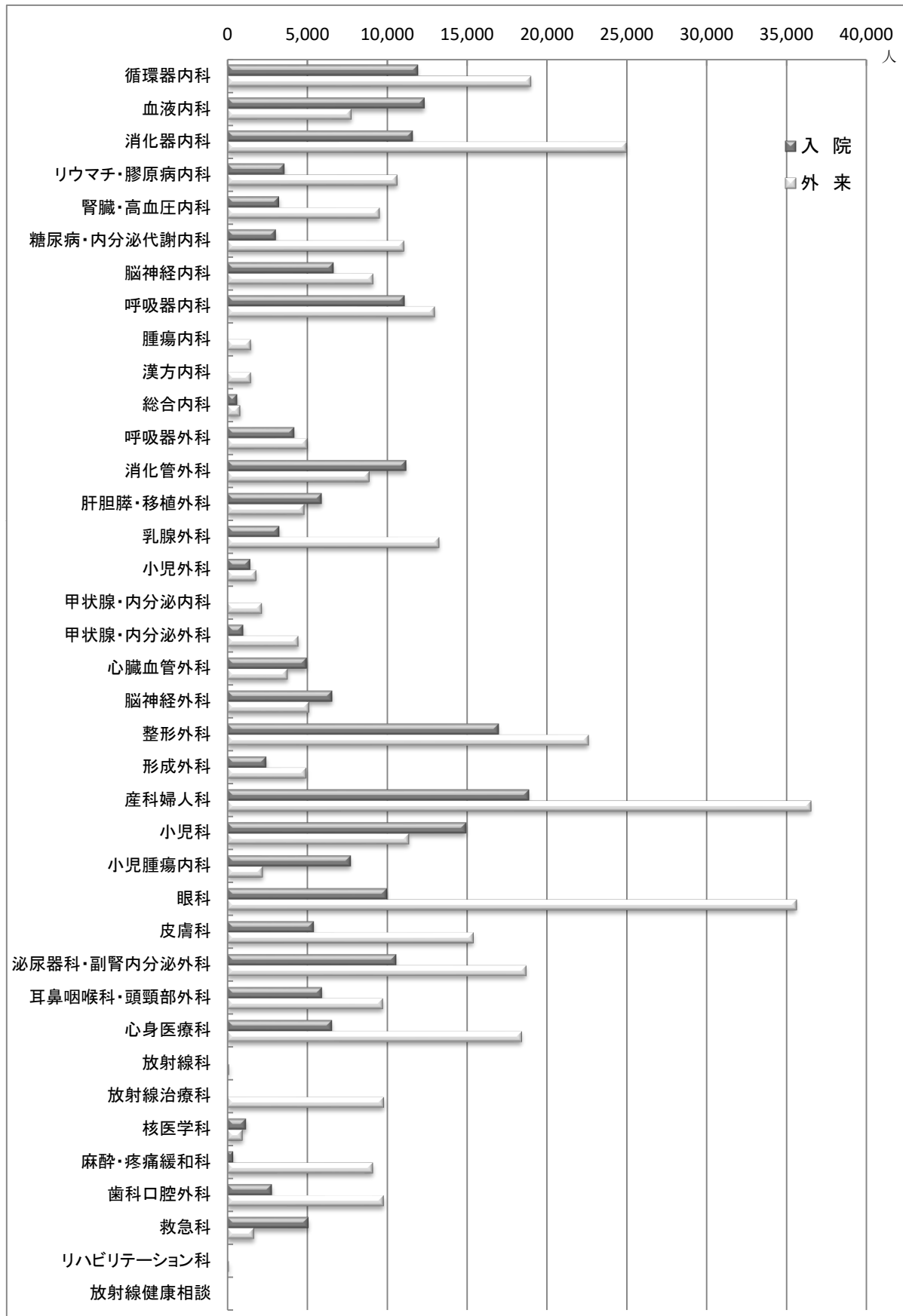

(2) 入院・外来別1日平均患者数

附表3 診療科別入院・外来1日平均患者数

単位：人

診療科	入院				外来			
	R2	R3	R4	R5	R2	R3	R4	R5
循環器内科	29	29	29	29	73	79	82	82
血液内科	28	27	29	29	28	30	32	32
消化器内科	31	33	33	33	97	106	106	106
リウマチ・膠原病内科	9	9	8	8	39	43	43	43
腎臓・高血圧内科	11	13	12	12	41	42	41	41
糖尿病・内分泌代謝内科	7	6	6	6	46	50	46	46
脳神経内科	15	15	18	18	33	35	36	36
呼吸器内科	28	27	30	30	55	55	55	55
腫瘍内科	0	0	0	0	4	5	5	5
漢方内科	-	-	-	-	5	6	6	6
総合内科	1	1	2	2	2	3	4	4
呼吸器外科	10	12	13	13	18	21	22	22
消化管外科	34	37	37	36	37	39	39	39
肝胆膵・移植外科	14	16	14	14	17	19	21	21
乳腺外科	9	10	9	9	46	51	52	52
小児外科	5	5	4	4	7	8	8	8
甲状腺・内分泌内科	0	0	0	0	10	9	9	9
甲状腺・内分泌外科	3	5	3	3	24	25	20	20
心臓血管外科	17	15	13	13	19	19	19	19
神経外科	22	20	20	20	21	23	23	23
整形外科	46	50	45	45	97	103	98	98
形成外科	7	7	6	6	17	19	20	20
産科婦人科	58	59	0	54	130	145	151	151
内訳	産科	24	25	25	-	-	-	-
	婦人科	33	34	29	29	-	-	-
小児科	35	39	40	40	42	56	60	60
小児腫瘍内科	22	20	25	25	8	11	12	12
眼科	23	26	25	25	136	146	147	147
皮膚科	13	13	13	13	60	64	61	61
泌尿器科・副腎内分泌外科	26	32	30	30	70	78	79	79
耳鼻咽喉科・頭頸部外科	17	16	15	15	39	43	42	42
心身医療科	18	21	14	14	70	76	75	75
放射線科	0	0	0	0	0	0	1	1
放射線治療科	0	0	0	0	41	44	49	49
核医学科	3	3	3	3	3	3	4	4
麻酔・疼痛緩和科	1	1	1	1	28	32	35	35
歯科口腔外科	7	7	7	7	32	35	37	37
救急科	12	13	11	11	8	9	9	9
リハビリテーション科	0	0	0	0	25	21	28	0
放射線健康相談	-	-	-	-	0	0	0	0
合計	559	587	570	577	1429	1555	1579	1538

附表4 月別1日平均入院患者数

単位：人

年度	4月	5月	6月	7月	8月	9月	10月	11月	12月	1月	2月	3月	平均
R2	536	460	524	584	548	593	620	611	487	529	582	636	559
R3	624	575	560	582	552	573	583	599	581	566	642	619	588
R4	573	531	580	594	536	583	583	563	592	540	592	575	570
R5	557	556	570	577	575	588	568	585	591	539	611	604	577

附表5 月別1日平均外来患者数

年度	4月	5月	6月	7月	8月	9月	10月	11月	12月	1月	2月	3月	平均
R2	1,275	1,236	1,335	1,490	1,430	1,508	1,456	1,494	1,492	1,443	1,457	1,522	1,428
R3	1,512	1,574	1,483	1,561	1,492	1,597	1,549	1,579	1,587	1,560	1,551	1,627	1,556
R4	1,592	1,621	1,513	1,598	1,521	1,604	1,620	1,644	1,618	1,539	1,494	1,588	1,579
R5	1,540	1,540	1,481	1,560	1,475	1,577	1,570	1,552	1,590	1,522	1,474	1,595	1,538

図3 月別1日平均入院患者数



図4 月別1日平均外来患者数



(3) 病類別入院患者延数

附表6 病類別入院患者延数

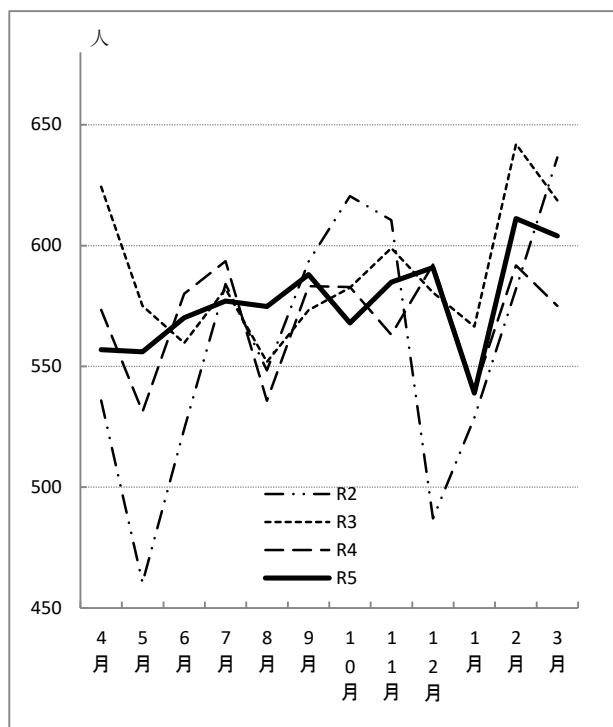
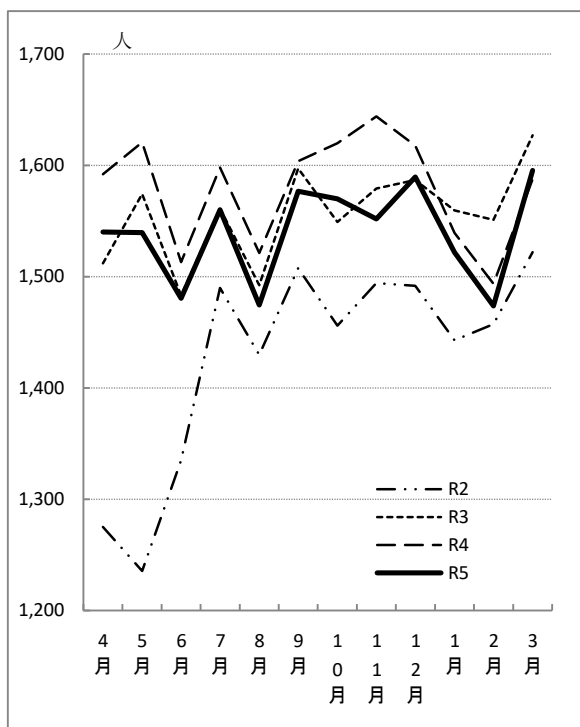
年度	一般疾病		結核		感染		心身医療		合計
	人	構成比 %	人	構成比 %	人	構成比 %	人	構成比 %	
R2	195,714	95.9%	1,454	0.7%	341	0.2%	6,544	3.2%	204,053
R3	205,422	95.8%	1,225	0.6%	230	0.1%	7,559	3.5%	214,436
R4	200,596	96.4%	1,803	0.9%	340	0.2%	5,288	2.5%	208,027
R5	203,580	96.5%	898	0.4%	11	0.0%	6,530	3.1%	211,019

(4) 外来患者の新患割合及び通院日数

附表7 診療科別新患割合 (単位:%)

年 度	R2	R3	R4	R5
循環器内科	3.7	3.7	4.0	4.3
血液内科	2.7	2.9	3.4	3.3
消化器内科	3.0	3.0	3.7	3.2
リウマチ・膠原病内科	1.8	1.9	1.8	1.7
腎臓・高血圧内科	1.5	2.0	2.8	2.0
糖尿病・内分泌代謝内科	1.2	1.0	1.5	1.3
脳神経内科	2.7	3.1	3.4	2.9
呼吸器内科	2.7	2.4	3.5	2.8
腫瘍内科	0.2	0.6	0.7	1.1
漢方内科	1.7	1.2	0.6	0.2
総合内科	16.2	14.4	14.4	14.5
呼吸器外科	1.8	2.5	2.7	2.4
消化管外科	4.1	2.5	3.1	2.1
肝胆膵・移植外科	0.7	1.6	2.9	2.1
乳腺外科	7.4	2.4	1.7	1.5
小児外科	2.2	3.1	10.7	6.4
甲状腺・内分泌内科	3.3	14.5	4.2	2.8
甲状腺・内分泌外科	2.2	1.9	3.3	3.4
心臓血管外科	2.5	2.5	3.0	2.6
脳神経外科	5.1	6.3	5.7	4.6
整形外科	4.7	4.6	5.2	4.8
形成外科	6.4	9.7	10.0	6.4
産科婦人科	4.2	4.8	4.8	3.3
小児科	5.5	9.5	9.4	7.4
小児腫瘍内科	2.9	6.1	7.3	3.3
眼 科	4.8	5.6	5.6	5.4
皮 膚 科	3.9	4.2	4.2	4.2
泌尿器科・副腎内分泌外科	3.1	3.2	3.7	3.0
耳鼻咽喉科・頭頸部外科	7.4	7.2	6.7	6.4
心身医療科	1.1	1.2	1.2	1.5
放射線科	1.5	9.4	9.6	2.4
放射線治療科	0.7	1.0	1.1	0.9
核医学科	55.2	55.6	59.7	53.1
麻酔・疼痛緩和科	0.3	0.5	1.5	0.4
歯科口腔外科	17.9	17.4	16.9	15.5
救 急 科	70.6	70.3	71.9	78.4
リハビリテーション科	0.0	0.4	0.6	0.1
放射線健康相談	0.0	0.0	0.0	2.1
平 均	7.1	7.7	7.8	6.9

附表8 診療科別患者1人平均通院日数 (単位:日)

年 度	R2	R3	R4	R5
循環器内科	26.8	27.2	25.1	23.4
血液内科	37.0	34.8	29.5	30.7
消化器内科	33.7	32.9	27.3	31.0
リウマチ・膠原病内科	56.4	52.9	54.8	60.1
腎臓・高血圧内科	67.2	48.9	36.2	50.2
糖尿病・内分泌代謝内科	86.2	103.9	65.1	74.7
脳神経内科	36.5	32.1	29.6	34.4
呼吸器内科	37.6	42.1	28.6	36.0
腫瘍内科	526.5	170.3	133.7	87.1
漢方内科	60.3	84.3	154.0	496.0
総合内科	6.2	6.9	6.9	6.9
呼吸器外科	56.0	40.0	37.5	42.5
消化管外科	24.3	39.9	32.0	47.0
肝胆膵・移植外科	142.2	64.4	34.4	46.8
乳腺外科	13.4	42.5	57.2	68.6
小児外科	46.0	32.4	9.3	15.5
甲状腺・内分泌内科	30.5	6.9	23.6	36.2
甲状腺・内分泌外科	45.6	52.1	30.0	29.7
心臓血管外科	39.5	39.8	33.0	38.2
脳神経外科	19.6	15.8	17.7	21.7
整形外科	21.3	21.7	19.4	20.9
形成外科	15.6	10.3	10.0	15.5
産科婦人科	23.7	21.0	21.0	30.7
小児科	18.3	10.5	10.6	13.4
小児腫瘍内科	34.8	16.4	13.6	30.0
眼 科	20.9	17.8	18.0	18.6
皮 膚 科	26.0	24.0	23.7	23.8
泌尿器科・副腎内分泌外科	32.6	31.1	27.4	33.6
耳鼻咽喉科・頭頸部外科	13.6	13.9	14.9	15.6
心身医療科	91.6	84.6	80.4	68.7
放射線科	66.0	10.6	10.4	41.0
放射線治療科	139.7	95.5	89.0	110.0
核医学科	1.8	1.8	1.7	1.9
麻酔・疼痛緩和科	300.3	218.1	68.0	275.9
歯科口腔外科	5.6	5.7	5.9	6.4
救 急 科	1.4	1.4	1.4	1.3
リハビリテーション科	-	231.2	163.2	1437.7
放射線健康相談	-	-	-	48.5
平 均	61.2	48.3	39.0	91.3

(5) 看護職員1人1日平均受持患者数

附表9 病棟別看護職員1人1日平均受持患者数

単位：人

年度	2階北	ICU	5階東	5階西	6階東	6階西	7階東	8階東	8階西	9階東	9階西	10階東
R2	0.4	0.1	1.0	1.3	1.3	0.7	1.0	1.5	1.3	1.2	1.2	1.2
R3	0.3	0.2	1.2	1.3	1.4	0.6	1.0	1.4	1.4	1.1	1.2	1.1
R4	0.4	0.2	1.2	1.2	1.4	0.6	1.0	1.4	1.3	1.1	1.2	1.1
R5	0.1	0.1	1.0	1.2	1.4	1.1	1.0	1.2	1.4	1.2	1.0	1.2
年度	みらい棟 救急	みらい棟 3階東	みらい棟 MFICU NICU		みらい棟 4階東	みらい棟 4階西	みらい棟 5階	みらい棟 PICU	心身 医療	平均		
R2	0.2	0.5	0.3		1.6	1.1	0.8	0.1	1.0	0.8		
R3	0.2	0.5	0.3		1.3	1.0	0.8	0.1	1.2	0.8		
R4	0.2	0.5	0.3		1.2	1.1	0.9	0.1	0.9	0.8		
R5	0.2	0.4	0.3		1.2	1.3	0.8	0.1	1.0	0.8		

(6) 病床利用率及び回転数

附表10 病棟別病床利用率

単位：%

年度	2階北	ICU	5階東	5階西	6階東	6階西	7階東	8階東	8階西	9階東	9階西	10階東
R2	38.0	67.0	69.7	85.6	71.8	46.9	75.5	83.3	81.9	82.6	76.5	83.2
R3	31.2	75.5	79.6	91.6	81.9	45.8	75.3	92.7	85.1	83.9	83.6	83.5
R4	46.6	71.4	79.8	87.2	79.2	38.4	79.1	88.5	82.7	78.9	82.1	78.9
R5	15.5	72.6	69.6	88.2	79.4	77.3	74.3	81.1	82.4	85.0	70.4	83.7
年度	みらい棟 救急	みらい棟 3階東	みらい棟 MFICU	みらい棟 NICU	みらい棟 4階東	みらい棟 4階西	みらい棟 5階	みらい棟 PICU	心身 医療	平均		
R2	57.2	70.7	63.9	62.7	90.3	65.7	84.9	46.3	36.6	71.9		
R3	59.1	74.5	67.2	66.6	91.9	65.6	85.2	57.9	42.3	75.5		
R4	62.7	71.3	51.5	68.2	83.9	68.3	91.7	44.4	29.6	73.3		
R5	69.6	66.8	57.3	69.4	83.1	74.7	85.8	60.7	36.4	74.1		

附表11 病棟別病床回転数

単位：回

年度	2階北	ICU	5階東	5階西	6階東	6階西	7階東	8階東	8階西	9階東	9階西	10階東
R2	23.8	141.0	28.2	24.1	59.2	33.3	22.9	41.0	43.3	33.3	28.5	45.8
R3	34.1	145.6	30.2	23.8	56.6	35.1	27.1	33.9	44.2	35.1	26.4	44.7
R4	65.9	155.1	26.4	24.7	60.3	40.8	23.8	34.3	44.5	36.4	25.9	51.1
R5	29.9	163.2	29.5	26.6	70.3	28.9	24.4	37.3	44.8	32.5	34.2	50.9
年度	みらい棟 救急	みらい棟 3階東	みらい棟 MFICU	みらい棟 NICU	みらい棟 4階東	みらい棟 4階西	みらい棟 5階	みらい棟 PICU	心身 医療	平均		
R2	98.8	50.3	38.7	8.2	40.0	22.3	39.0	45.0	13.5	29.3		
R3	114.9	53.3	45.9	8.6	39.3	24.7	37.6	58.4	13.3	30.2		
R4	100.0	51.6	37.7	9.0	38.0	22.4	32.8	43.7	12.1	28.7		
R5	96.6	50.4	41.8	7.7	48.2	24.7	35.3	37.3	13.9	31.6		

(7) 紹介率及び逆紹介率

附表12 紹介率

単位：%

年度	4月	5月	6月	7月	8月	9月	10月	11月	12月	1月	2月	3月	平均
R2	91.6	92.9	88.7	93.1	89.1	87.6	90.1	90.6	91.4	87.9	87.9	85.5	89.5
R3	81.4	84.0	80.4	77.7	76.9	80.9	83.2	82.9	82.9	83.1	76.7	62.9	79.0
R4	73.4	69.4	80.4	75.3	71.7	77.9	79.9	61.8	76.3	77.1	79.8	80.7	75.0
R5	81.7	88.3	89.4	89.9	87.3	89.4	87.5	91.2	90.5	91.1	88.4	88.6	88.5

※ 紹介率 = (他からの紹介患者数 + 救急搬送患者数) ÷ (初診患者数 - 初診患者のうち休日・夜間受診者数)

附表13 逆紹介率

単位：%

年度	4月	5月	6月	7月	8月	9月	10月	11月	12月	1月	2月	3月	平均
R2	93.5	92.1	67.5	75.8	66.3	76.8	72.6	80.1	81.6	68.4	81.8	90.2	78.2
R3	70.6	72.4	63.8	66.3	60.0	64.6	64.8	69.7	76.6	61.0	74.0	71.3	67.9
R4	63.2	60.8	60.9	63.6	59.5	65.8	69.5	53.7	66.0	59.7	69.0	90.4	64.8
R5	67.9	76.6	77.5	74.1	74.4	77.9	79.0	79.5	88.0	71.5	75.7	90.8	77.6

※ 逆紹介率 = 他への紹介患者数 ÷ (初診患者数 - 初診患者のうち休日・夜間受診者数)

図5 紹介率



図6 逆紹介率



2 診療（稼働額）の状況

(1) 入院・外来別診療稼働額

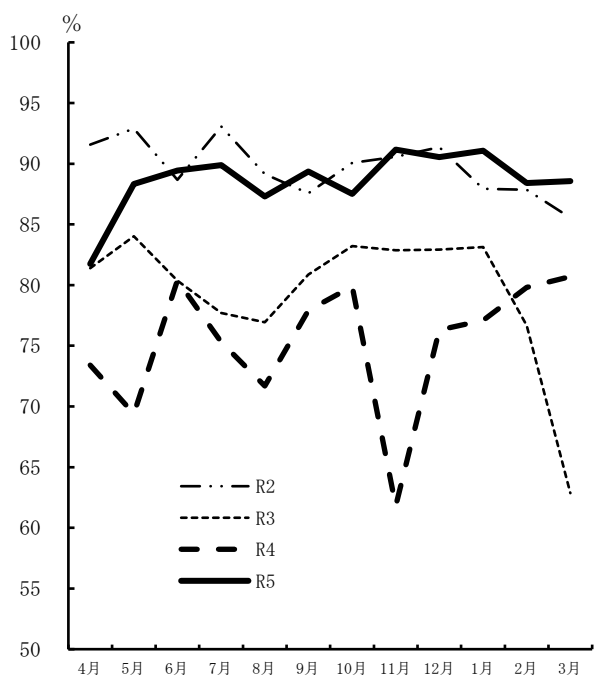
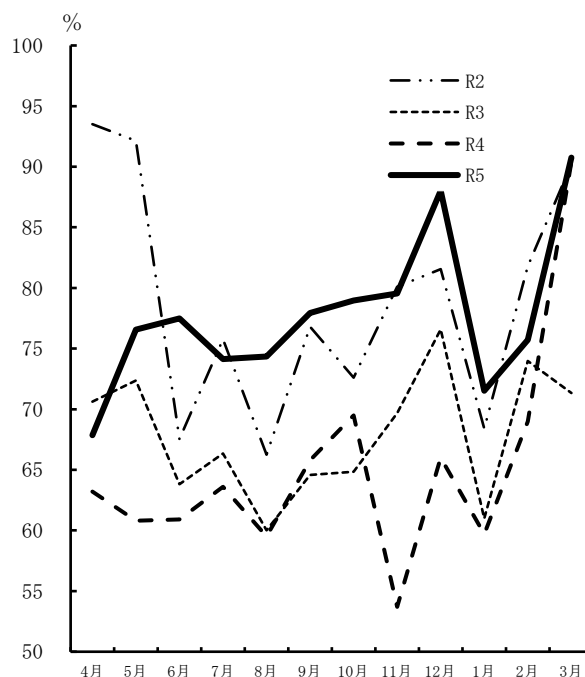
附表14 入院・外来別診療稼働額

年度	入 院		外 来		合 計	
	円	指数	円	指数	円	指数
R2	17,870,925,983	100.0	8,722,673,985	100.0	26,593,599,968	100.0
R3	18,955,662,731	106.1	9,710,196,343	111.3	28,665,859,074	107.8
R4	18,809,106,746	105.2	9,739,427,021	111.7	28,548,533,767	107.4
R5	19,893,083,239	111.3	10,087,275,270	115.6	29,980,358,509	112.7

※ 「指数」は、令和2年度=100

図7 入院・外来別診療稼働額

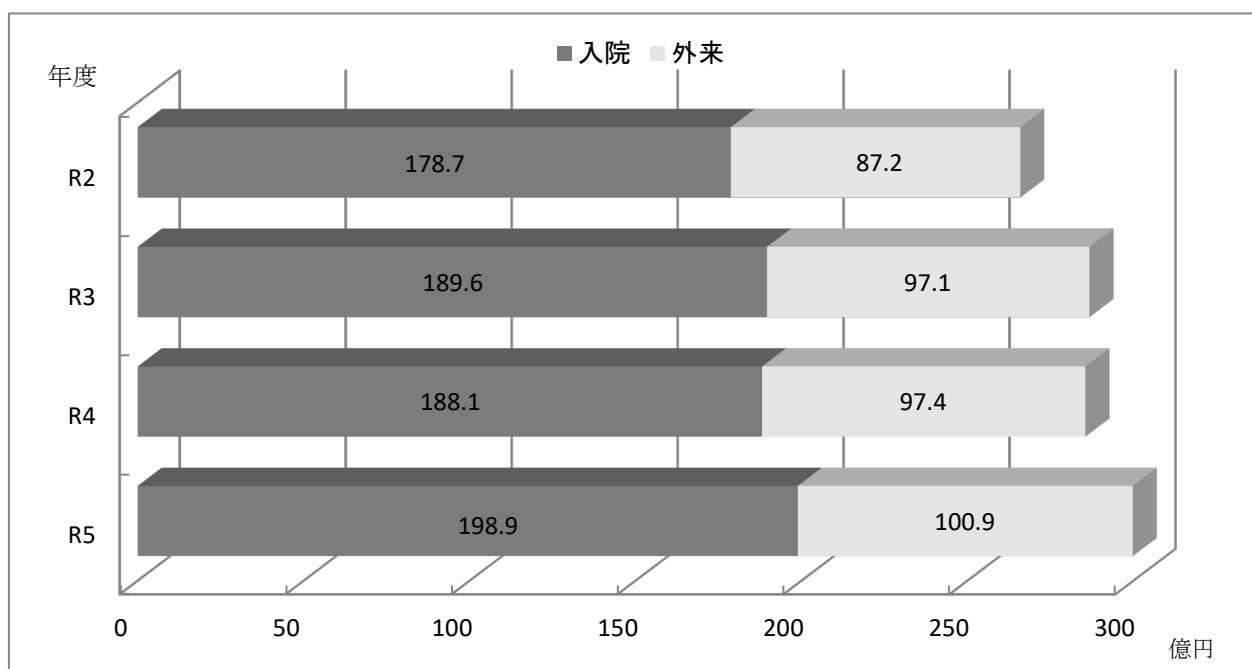

附表15 診療科別入院診療稼働額

診療科	令和2年度		令和3年度		令和4年度		令和5年度	
	千円	構成比 %	千円	構成比 %	千円	構成比 %	千円	構成比 %
循環器内科	2,076,403	11.6	2,153,240	11.4	2,241,885	11.3	2,453,918	12.4
血液内科	1,167,132	6.5	1,162,999	6.1	1,078,477	5.4	1,316,460	6.6
消化器内科	775,299	4.3	810,368	4.3	824,754	4.2	854,918	4.3
リウマチ・膠原病内科	173,247	1.0	182,659	1.0	164,371	0.8	215,912	1.1
腎臓・高血圧内科	210,767	1.2	240,431	1.3	241,930	1.2	180,894	0.9
糖尿病・内分泌代謝内科	160,713	0.9	144,267	0.8	151,137	0.8	205,409	1.0
脳神経内科	311,695	1.7	323,629	1.7	351,111	1.8	365,449	1.8
呼吸器内科	614,463	3.4	592,878	3.1	741,733	3.7	653,369	3.3
腫瘍内科	1,444	0.0	2,873	0.0	456	0.0	159	0.0
総合内科	32,885	0.2	24,544	0.1	56,937	0.3	35,023	0.2
呼吸器外科	399,685	2.2	452,917	2.4	505,316	2.5	515,355	2.6
消化管外科	876,675	4.9	940,184	5.0	933,105	4.7	916,814	4.6
肝胆膵・移植外科	422,413	2.4	493,057	2.6	470,183	2.4	546,094	2.8
乳腺外科	260,048	1.5	290,292	1.5	263,859	1.3	287,464	1.4
小児外科	175,770	1.0	164,100	0.9	146,453	0.7	161,331	0.8
甲状腺・内分泌外科	136,647	0.8	171,370	0.9	119,650	0.6	104,587	0.5
心臓血管外科	1,099,116	6.2	1,066,190	5.6	977,650	4.9	1,174,264	5.9
脳神経外科	839,123	4.7	834,437	4.4	815,296	4.1	769,474	3.9
整形外科	1,305,181	7.3	1,457,282	7.7	1,280,961	6.5	1,426,596	7.2
形成外科	180,487	1.0	200,497	1.1	167,430	0.8	197,953	1.0
産科	650,129	3.6	677,062	3.6	692,287	3.5	628,423	3.2
婦人科	857,822	4.8	861,140	4.6	794,273	4.0	809,709	4.1
小児科	1,142,117	6.4	1,312,085	6.9	1,259,463	6.3	1,265,080	6.4
小児腫瘍内科	823,611	4.6	801,477	4.2	1,002,096	5.1	873,967	4.4
眼科	689,349	3.9	818,780	4.3	824,395	4.2	908,596	4.6
皮膚科	261,192	1.5	254,117	1.3	262,362	1.3	299,993	1.5
泌尿器科・副腎内分泌外科	687,288	3.8	764,476	4.0	803,729	4.1	816,156	4.1
耳鼻咽喉科・頭頸部外科	451,600	2.5	412,532	2.2	386,036	1.9	435,182	2.2
心身医療科	188,986	1.1	216,516	1.1	155,527	0.8	197,191	1.0
放射線科	947	0.0	906	0.0	595	0.0	147	0.0
放射線治療科	-	-	-	-	0	-	0	-
核医学科	102,552	0.6	129,682	0.7	251,508	1.3	295,327	1.5
麻酔・疼痛緩和科	10,821	0.1	10,530	0.1	10,595	0.1	13,025	0.1
歯科口腔外科	129,111	0.7	150,478	0.8	141,621	0.7	162,972	0.8
救急科	687,135	3.8	837,667	4.4	691,920	3.5	805,403	4.1
(I C U)	(1,709,251)	(9.6)	(1,956,284)	(10.3)	(1,996,991)	(10.1)	(2,197,989)	(11.1)
(N I C U)	(577,379)	(3.2)	(643,523)	(3.4)	(557,459)	(2.8)	(571,804)	(2.9)
(M F I C U)	(168,318)	(0.9)	(156,192)	(0.8)	(131,109)	(0.7)	(135,683)	(0.7)
(救命救急センター)	(1,085,746)	(6.1)	(1,243,610)	(6.6)	(1,316,261)	(6.6)	(1,324,175)	(6.7)
室料差額減免額	△ 30,927	-	△ 39,081	-	△ 49,497	-	△ 49,497	-
合計	17,870,926	100.0	18,916,581	100.0	18,759,610	94.5	19,843,115	100.0

※ I C U ・ N I C U (GCU含) ・ M F I C U ・ 救命救急センターは再掲

附表16 診療科別外来診療稼働額

診療科	令和2年度		令和3年度		令和4年度		令和5年度	
	千円	構成比 %	千円	構成比 %	千円	構成比 %	千円	構成比 %
循環器内科	423,455	4.9	470,256	4.8	446,052	4.4	452,464	4.5
血液内科	681,846	7.8	745,834	7.7	770,885	7.6	831,753	8.2
消化器内科	659,258	7.6	749,866	7.7	792,808	7.9	820,505	8.1
リウマチ・膠原病内科	259,251	3.0	296,082	3.0	301,963	3.0	325,574	3.2
腎臓・高血圧内科	216,254	2.5	216,887	2.2	174,894	1.7	169,159	1.7
糖尿病・内分泌代謝内科	133,672	1.5	155,164	1.6	143,830	1.4	152,657	1.5
脳神経内科	121,632	1.4	183,288	1.9	266,645	2.6	377,110	3.7
呼吸器内科	615,985	7.1	517,602	5.3	460,576	4.6	467,036	4.6
腫瘍内科	73,210	0.8	79,108	0.8	70,505	0.7	92,222	0.9
漢方内科	2,018	0.0	2,578	0.0	2,377	0.0	2,269	0.0
総合内科	7,567	0.1	9,691	0.1	9,104	0.1	8,911	0.1
呼吸器外科	279,148	3.2	316,957	3.3	316,498	3.1	365,884	3.6
消化管外科	411,216	4.7	477,662	4.9	434,683	4.3	410,586	4.1
肝胆膵・移植外科	101,483	1.2	119,599	1.2	136,961	1.4	199,381	2.0
乳腺外科	530,514	6.1	616,723	6.4	612,167	6.1	597,549	5.9
小児外科	13,289	0.2	20,062	0.2	16,792	0.2	13,625	0.1
甲状腺・内分泌内科	30,025	0.3	35,569	0.4	42,835	0.4	38,096	0.4
甲状腺・内分泌外科	83,495	1.0	100,653	1.0	78,458	0.8	73,556	0.7
心臓血管外科	56,168	0.6	57,761	0.6	64,085	0.6	53,885	0.5
脳神経外科	111,241	1.3	140,412	1.4	129,056	1.3	116,060	1.2
整形外科	208,338	2.4	239,674	2.5	230,801	2.3	229,948	2.3
形成外科	26,696	0.3	34,215	0.4	30,163	0.3	28,581	0.3
産科婦人科	470,430	5.4	569,210	5.9	587,858	5.8	618,689	6.1
小児科	200,775	2.3	332,877	3.4	333,592	3.3	307,989	3.1
小児腫瘍内科	51,840	0.6	65,373	0.7	56,292	0.6	71,964	0.7
眼科	1,389,924	15.9	1,462,143	15.1	1,469,742	14.6	1,437,122	14.2
皮膚科	303,715	3.5	295,137	3.0	339,022	3.4	348,647	3.5
泌尿器科・副腎内分泌外科	455,022	5.2	529,631	5.5	543,154	5.4	622,885	6.2
耳鼻咽喉科・頭頸部外科	224,694	2.6	227,605	2.3	185,685	1.8	206,919	2.1
心身医療科	115,714	1.3	127,415	1.3	125,649	1.2	129,312	1.3
放射線科	297	0.0	409	0.0	645	0.0	204	0.0
放射線治療科	273,681	3.1	307,252	3.2	342,166	3.4	291,885	2.9
核医学科	58,334	0.7	61,817	0.6	62,142	0.6	68,983	0.7
麻酔・疼痛緩和科	12,134	0.1	15,626	0.2	19,657	0.2	18,649	0.2
歯科口腔外科	77,569	0.9	79,502	0.8	88,492	0.9	97,639	1.0
救急科	35,990	0.4	40,429	0.4	42,160	0.4	29,818	0.3
リハビリテーション科	6,277	0.1	9,474	0.1	10,404	0.1	9,185	0.1
放射線健康相談	519	0.0	625	0.0	610	0.0	574	0.0
合計	8,722,674	100.0	9,710,167	100.0	9,739,427	96.6	10,087,275	100.0

(2) 患者1人1日当り診療稼働額

附表17 診療科別患者1人1日当り診療稼働額

診療科	入院				外来			
	令和 2年度	令和 3年度	令和 4年度	令和 5年度	令和 2年度	令和 3年度	令和 4年度	令和 5年度
循環器内科	193,857	202,792	209,424	206,212	23,980	24,481	22,313	23,839
血液内科	115,113	116,045	102,361	106,873	99,641	102,029	99,443	107,143
消化器内科	68,495	68,070	69,110	73,878	28,013	29,366	30,760	32,883
リウマチ・膠原病内科	51,932	55,774	58,516	60,378	27,339	28,147	28,835	30,631
腎臓・高血圧内科	53,904	51,462	53,371	55,970	21,884	21,514	17,743	17,746
糖尿病・内分泌代謝内科	66,493	63,920	65,512	67,569	11,843	12,760	12,988	13,810
脳神経内科	57,445	57,473	53,556	55,120	15,356	21,701	30,652	41,368
呼吸器内科	59,089	60,696	66,793	59,064	46,041	38,650	34,448	36,015
腫瘍内科	57,767	33,797	37,972	79,370	69,525	66,366	58,608	62,312
漢方内科	-	-	-	-	1,594	1,699	1,543	1,525
総合内科	64,104	58,300	68,765	55,769	13,323	12,268	9,864	10,947
呼吸器外科	114,065	106,020	105,187	123,409	63,893	60,953	59,459	73,031
消化管外科	70,974	68,762	70,006	82,056	46,033	50,122	45,313	46,175
肝胆膵・移植外科	83,812	85,600	93,420	92,527	24,861	26,501	26,517	41,400
乳腺外科	76,665	82,634	79,692	88,450	47,237	50,415	48,404	45,146
小児外科	98,470	97,101	112,916	112,191	7,924	10,267	8,485	7,503
甲状腺・内分泌内科	-	-	-	-	12,407	16,429	19,097	17,564
甲状腺・内分泌外科	111,095	94,315	95,950	104,691	14,307	16,342	16,028	16,530
心臓血管外科	180,895	190,255	202,328	236,508	12,040	12,311	13,791	14,267
脳神経外科	106,178	114,432	112,470	117,585	22,217	25,618	22,765	22,704
整形外科	77,615	79,256	77,884	84,180	8,867	9,638	9,676	10,181
形成外科	73,309	77,412	82,968	81,295	6,524	7,566	6,308	5,790
産科婦人科	71,671	71,795	75,744	76,395	14,936	16,219	15,995	16,950
内産科	73,353	73,851	77,178	73,226	-	-	-	-
訳婦人科	70,446	70,257	74,538	79,050	-	-	-	-
小児科	89,123	91,333	86,674	84,802	19,508	24,670	22,772	27,116
小児腫瘍内科	104,228	112,393	110,108	113,355	25,663	25,427	19,828	32,446
眼科	83,225	85,086	89,560	91,170	42,141	41,270	41,236	40,360
皮膚科	53,567	53,174	53,862	55,462	20,929	19,165	22,983	22,660
泌尿器科・副腎内分泌外科	72,384	65,245	73,193	77,383	26,634	28,009	28,248	33,331
耳鼻咽喉科・頭頸部外科	72,407	70,278	72,143	73,660	23,553	21,997	18,007	21,266
心身医療科	28,879	28,625	29,400	30,198	6,756	6,971	6,914	7,026
放射線科	63,116	64,701	74,379	73,490	4,494	4,815	4,780	1,656
放射線治療科	-	-	-	-	27,213	28,737	28,481	29,802
核医学科	103,484	140,046	236,825	250,278	74,883	73,243	67,619	71,708
麻酔・疼痛緩和科	29,245	28,851	29,027	34,550	1,757	1,990	2,295	2,048
歯科口腔外科	53,198	58,257	54,892	58,560	10,113	9,262	9,870	9,988
救急科	159,688	173,754	166,167	158,951	17,642	18,469	18,721	17,823
リハビリテーション科	-	-	-	-	1,051	1,863	1,518	1,065
放射線健康相談	-	-	-	-	6,177	7,818	6,485	5,913
平均	87,580	88,216	87,483	94,035	25,114	25,797	25,390	26,998

附表18 月別入院患者1人1日当り診療稼働額

単位：円

年度	4月	5月	6月	7月	8月	9月	10月	11月	12月	1月	2月	3月	平均
R2	86,008	84,771	88,688	83,691	82,834	89,220	90,623	91,877	76,617	85,295	91,265	96,474	87,580
R3	89,247	87,200	90,438	90,668	88,953	86,647	85,194	86,550	89,949	87,677	86,366	89,655	88,216
R4	87,401	85,577	88,142	86,214	92,112	89,616	91,526	95,310	90,093	93,730	90,767	91,920	90,179
R5	91,568	92,504	94,646	91,740	91,755	91,320	92,932	99,999	95,811	97,478	95,795	92,953	94,033

附表19 月別外来患者1人1日当り診療稼働額

単位：円

年度	4月	5月	6月	7月	8月	9月	10月	11月	12月	1月	2月	3月	平均
R2	25,445	25,491	25,465	23,966	25,134	24,460	24,674	24,453	24,830	27,047	26,950	24,195	25,114
R3	25,250	26,625	25,844	25,938	26,948	25,917	25,318	26,063	25,661	26,147	26,685	23,690	25,798
R4	24,444	24,579	24,746	24,512	25,349	25,712	25,696	25,761	24,737	26,499	27,484	25,465	25,390
R5	26,370	27,194	26,803	27,517	27,252	27,034	25,957	27,648	25,867	28,382	27,516	26,680	26,998

図8 入院患者1人1日当り診療稼働額



図9 外来患者1人1日当り診療稼働額



(3) 診療行為別診療稼働額

附表20 診療行為別入院診療稼働額

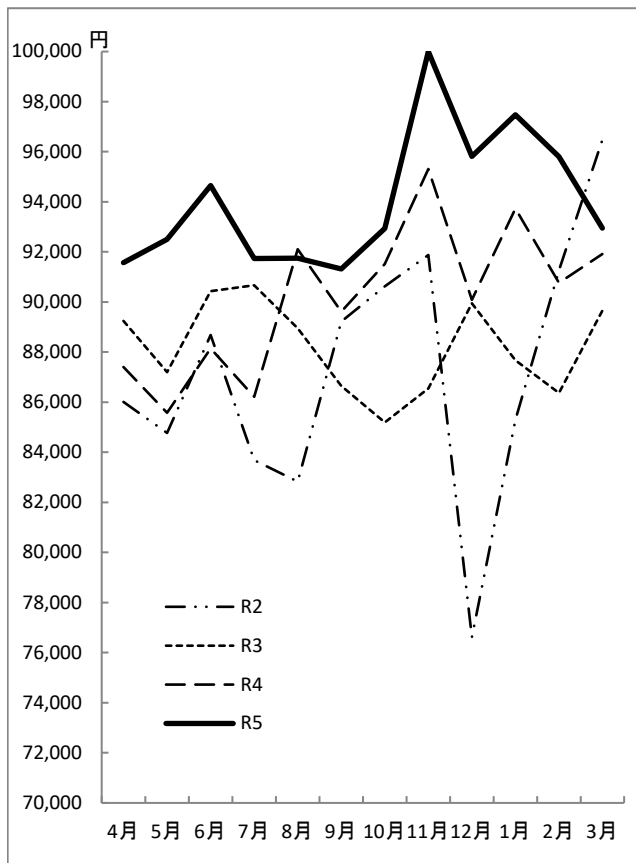
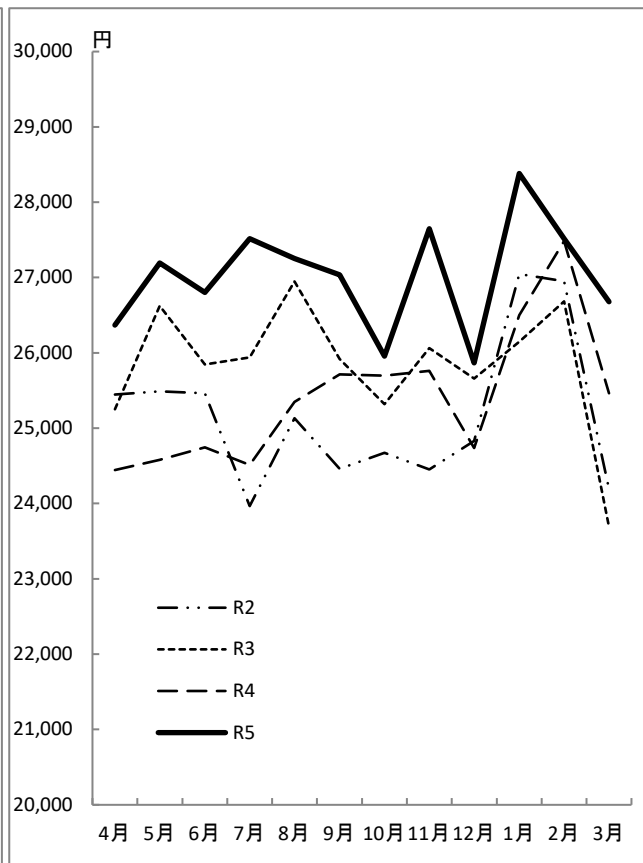
診療行為	令和2年度			令和3年度			令和4年度			令和5年度		
	稼働額	構成比	1人1日当り	稼働額	構成比	1人1日当り	稼働額	構成比	1人1日当り	稼働額	構成比	1人1日当り
	千円	%	円	千円	%	円	千円	%	円	千円	%	円
投薬料	171,952	1.0	843	186,981	1.0	872	196,494	1.0	945	193,814	1.0	918
注射料	857,753	4.8	4,204	888,031	4.7	4,141	936,661	5.0	4,503	990,175	5.0	4,692
処置・手術料	5,985,039	33.5	29,331	6,330,865	33.4	29,523	6,231,716	33.1	29,956	6,822,992	34.3	32,334
(輸血料)	(391,428)	(2.2)	(1,918)	(406,899)	(2.1)	(1,898)	(449,473)	(2.4)	(2,161)	(371,048)	(1.9)	(1,758)
(麻酔料)	(533,371)	(3.0)	(2,614)	(568,040)	(3.0)	(2,649)	(541,731)	(2.9)	(2,604)	(585,007)	(2.9)	(2,772)
検査料	283,378	1.6	1,389	342,963	1.8	1,599	318,734	1.7	1,532	264,370	1.3	1,253
画像診断料	70,974	0.4	348	86,388	0.5	403	66,488	0.4	320	67,540	0.3	320
理学療法料	402,144	2.3	1,971	387,560	2.0	1,807	367,358	2.0	1,766	355,522	1.8	1,685
入院料他	10,099,687	56.5	49,495	10,732,875	56.6	50,052	10,691,654	56.8	51,396	11,198,670	56.3	53,069
(分娩介助料)	(103,710)	(0.6)	(508)	(109,810)	(0.6)	(512)	(110,121)	(0.6)	(529)	(96,064)	(0.5)	(455)
(文書料)	(2,327)	(0.0)	(11)	(2,412)	(0.0)	(11)	(2,531)	(0.0)	(12)	(2,236)	(0.0)	(11)
合計	17,870,926	100.0	87,580	18,955,663	100.0	88,398	18,809,107	100.0	90,417	19,893,083	100.0	94,272

附表21 診療行為別外来診療稼働額

診療行為	令和2年度			令和3年度			令和4年度			令和5年度		
	稼働額	構成比	1人1日当り	稼働額	構成比	1人1日当り	稼働額	構成比	1人1日当り	稼働額	構成比	1人1日当り
	千円	%	円	千円	%	円	千円	%	円	千円	%	円
初診料	37,113	0.4	107	46,636	0.5	124	50,396	0.5	131	42,610	0.4	114
再診料	202,449	2.3	583	225,501	2.3	599	215,162	2.2	561	213,719	2.1	572
指導料	132,106	1.5	380	135,083	1.4	359	205,339	2.1	535	219,259	2.2	587
投薬料	344,737	4.0	993	433,068	4.5	1,151	449,768	4.6	1,172	466,294	4.6	1,248
注射料	4,198,539	48.1	12,088	4,485,582	46.2	11,917	4,512,625	46.3	11,764	4,907,949	48.7	13,136
検査料	1,516,191	17.4	4,365	1,863,507	19.2	4,951	1,807,736	18.6	4,713	1,707,933	16.9	4,571
画像診断料	976,594	11.2	2,812	1,039,327	10.7	2,761	1,008,847	10.4	2,630	1,034,945	10.3	2,770
理学療法料	428,350	4.9	1,233	474,106	4.9	1,260	502,883	5.2	1,311	464,390	4.6	1,243
処置・手術料他	886,595	10.2	2,553	1,007,386	10.4	2,676	986,679	10.1	2,572	1,030,177	10.2	2,757
(文書料)	(80,638)	(0.9)	(232)	(98,810)	(1.0)	(263)	(93,284)	(1.0)	(243)		(0.0)	0
合計	8,722,674	100.0	25,114	9,710,196	100.0	25,798	9,739,434	100.0	25,390	10,087,275	100.0	26,998

(4) 医師1人1ヶ月平均診療稼働額

附表22 診療科別医師1人1か月平均診療稼働額

単位：千円

診療科	令和2年度	令和3年度	令和4年度	令和5年度
循環器内科	8,352	8,574	8,453	9,577
血液内科	18,025	16,744	12,737	13,909
消化器内科	6,132	6,251	5,570	6,698
リウマチ・膠原病内科	4,458	4,156	5,047	5,824
腎臓・高血圧内科	3,669	3,314	2,499	2,411
糖尿病・内分泌代謝内科	2,115	2,495	2,276	2,719
脳神経内科	2,693	3,200	4,326	4,233
呼吸器内科	6,235	5,970	6,223	5,174
腫瘍内科	1,602	1,518	1,908	2,476
漢方内科	3,363	2,149	1,981	5,862
総合内科	515	391	679	500
呼吸器外科	6,068	6,352	7,695	7,650
消化管外科	5,696	6,059	5,968	5,515
肝胆膵・移植外科	3,781	4,862	5,163	6,356
乳腺外科	10,337	10,214	10,736	10,848
小児外科	3,964	3,336	2,776	2,353
甲状腺・内分泌内科	1,251	1,482	1,190	1,058
甲状腺・内分泌外科	3,652	3,435	4,462	3,735
心臓血管外科	8,936	8,145	8,038	9,702
脳神経外科	5,580	6,397	6,964	6,140
整形外科	6,123	7,856	6,561	7,728
形成外科	2,530	2,574	1,809	2,146
産科婦人科	13,034	12,029	11,840	11,351
小児科	4,026	5,505	4,023	4,554
小児腫瘍内科	12,644	15,049	17,294	15,427
眼科	9,531	9,900	10,562	10,347
皮膚科	2,850	2,915	3,554	3,849
泌尿器科・副腎内分泌外科	6,153	7,142	7,960	6,975
耳鼻咽喉科・頭頸部外科	4,421	3,398	2,978	3,470
心身医療科	1,636	1,657	1,455	1,900
放射線科	9	8	8	2
放射線治療科	3,564	5,819	6,480	5,528
核医学科	4,469	5,319	8,713	10,120
麻酔・疼痛緩和科	129	115	97	99
歯科口腔外科	2,095	2,153	2,062	2,172
救急科	7,131	6,969	6,372	6,660
リハビリテーション科	131	164	181	178
平均	5,370	5,557	5,379	5,655

※ 医師1人1か月平均診療稼働額＝（入院合計稼働額＋外来合計稼働額）÷12÷常勤換算した医師数

3 決算の状況

図10 収入決算額科目別構成



図11 支出決算額科目別構成



附表23 材料費等の附属病院収益に対する割合

科目	金額 (千円)	割合
材料費	13,685,637	46.4%
うち医薬品費	8,828,744	29.9%
うち診療材料費	4,623,866	15.7%
うち医療消耗器具備品費	33,604	0.1%
うち給食用材料費	199,424	0.7%
委託費	2,898,846	9.8%
設備関係費	2,488,840	8.4%
うち減価償却費	1,394,508	4.7%
うち修繕費	410,410	1.4%
経費	1,798,913	6.1%

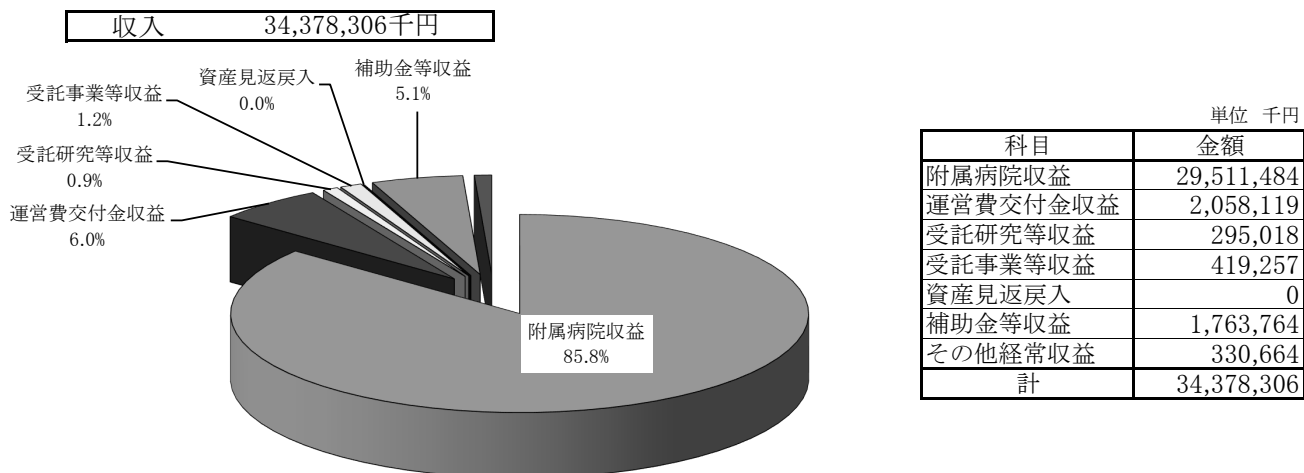
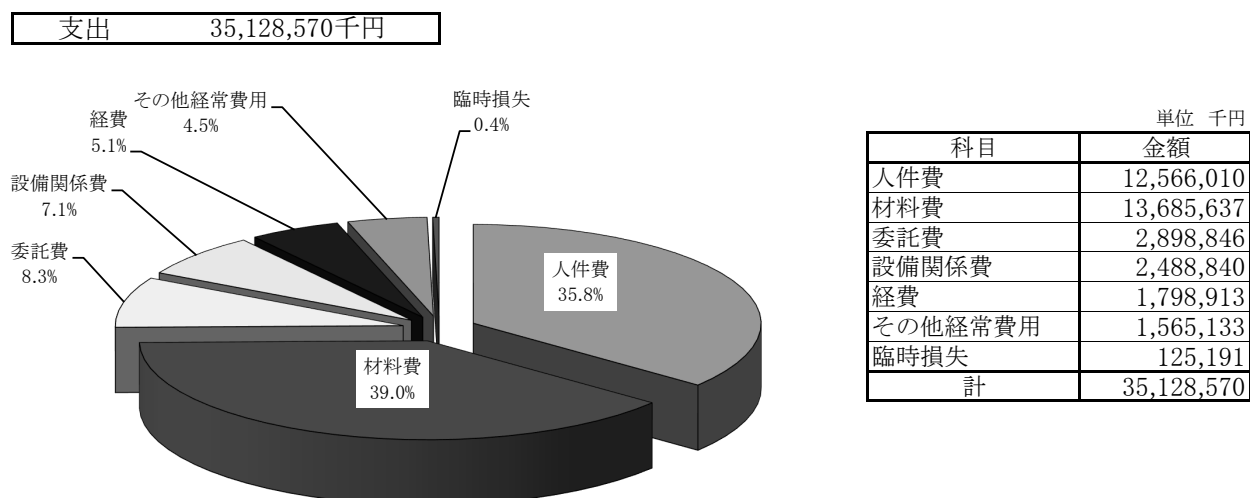
4 薬剤部調剤薬処方の状況

附表24 入院・外来別調剤薬処方枚数

年度	入院		外来 (院内)		計		院外処方		入院注射オーダー 処方オーダー件数 件
	処方枚数 枚	調剤数 件	処方枚数 枚	調剤数 件	処方枚数 枚	調剤数 件	処方枚数 枚	発行率 %	
R2	135,500	259,570	15,275	34,549	150,775	294,119	175,150	92.0	736,015
R3	144,611	276,776	17,228	38,697	161,839	315,473	183,042	91.4	809,163
R4	141,586	278,523	17,859	42,484	159,445	321,007	181,879	91.1	792,291
R5	147,947	301,153	17,477	44,060	165,424	345,213	182,149	91.2	814,452

※ 院外処方発行率=院外処方枚数÷(院外処方枚数+外来処方枚数)

5 手術の状況・分娩件数

附表25 診療科別手術件数(手術部)・分娩件数

単位: 件

	令和2年度	令和3年度	令和4年度	令和5年度
循環器内科	153	154	154	148
血液内科	5	4	4	9
消化器内科	84	106	87	97
リウマチ・膠原病内科	0	0	0	0
腎臓・高血圧内科	28	15	8	14
糖尿病・内分泌代謝内科	0	0	0	0
脳神経内科	0	0	0	1
呼吸器内科	4	9	8	0
呼吸器外科	179	195	194	213
消化管外科	411	428	421	460
肝胆膵・移植外科	207	222	214	224
乳腺外科	166	188	225	264
小児外科	201	200	183	177
甲状腺・内分泌外科	167	182	127	137
心臓血管外科	249	265	230	279
脳神経外科	268	254	212	225
整形外科	851	894	816	950
形成外科	207	260	216	258
産科 婦人科	355	320	127	123
産科	87	155	160	114
婦人科	160	186	368	378
小児科	1	0	1	1
小児腫瘍内科	0	0	3	1
眼科	1,189	1,366	1,532	1,742
皮膚科	92	116	131	176
泌尿器科・副腎内分泌外科	478	469	449	460
耳鼻咽喉科・頭頸部外科	247	276	281	286
心身医療科	28	46	8	59
放射線科	0	0	0	0
放射線治療科	0	0	0	0
核医学科	0	0	0	0
麻酔・疼痛緩和科	3	4	4	6
歯科 口腔外科	118	133	139	145
救急科	2	2	1	11
その他	0	1	0	0
計	5,940	6,450	6,303	6,958
分娩件数	478	517	522	454
(うち異常分娩数)	(252)	(279)	(278)	(248)

6 患者給食の状況

附表26 食種別患者給食延人数

年 度	常食等		かゆ食		流動食		特別食		計	
	人	構成比 %	人	構成比 %	人	構成比 %	人	構成比 %	人	構成比 %
R2	184,559	39.6	42,030	9.0	6,947	1.5	231,996	49.8	465,532	100.0
R3	200,987	40.5	50,512	10.2	7,033	1.4	237,478	47.9	496,010	100.0
R4	191,560	40.0	47,318	9.9	7,758	1.6	232,122	48.5	478,758	100.0
R5	189,781	39.3	49,802	10.3	6,443	1.3	236,676	49.0	482,702	100.0

附表27 食品別給食材料購入（消費）額

食 品	令和2年度		令和3年度		令和4年度		令和5年度	
	千円	構成比 %	千円	構成比 %	千円	構成比 %	千円	構成比 %
精 米	8,099	5.1	8,704	4.9	8,617	4.7	9,790	4.9
麵 類	597	0.4	972	0.5	838	0.5	1,143	0.6
パ ン 類	1,179	0.7	1,618	0.9	1,698	0.9	2,180	1.1
野菜・くだもの	47,495	29.9	53,988	30.2	54,367	29.5	55,553	28.0
肉 類	10,784	6.8	12,018	6.7	11,414	6.2	11,615	5.9
魚 類	18,436	11.6	22,301	12.5	22,918	12.4	24,404	12.3
乳 類	9,448	5.9	7,824	4.4	11,176	6.1	12,241	6.2
鶏 卵	496	0.3	724	0.4	775	0.4	859	0.4
豆 腐 類	1,435	0.9	1,695	0.9	1,884	1.0	1,539	0.8
そ の 他	61,108	38.4	68,665	38.5	70,809	38.4	79,084	39.9
計	159,077	100.0	178,509	100.0	184,496	100.0	198,408	100.0

7 その他

(1) 入院及び退院患者数

附表28 月別新入院患者数

単位：人

年度	4月	5月	6月	7月	8月	9月	10月	11月	12月	1月	2月	3月	計
R2	1,136	995	1,304	1,374	1,357	1,414	1,463	1,395	1,089	1,320	1,191	1,586	15,624
R3	1,297	1,225	1,228	1,303	1,353	1,212	1,319	1,384	1,221	1,465	1,248	1,370	15,625
R4	1,200	1,265	1,335	1,308	1,269	1,270	1,364	1,195	1,236	1,345	1,240	1,414	15,441
R5	1,296	1,362	1,331	1,428	1,446	1,282	1,450	1,448	1,364	1,453	1,425	1,448	16,733

附表29 月別退院患者数（死亡数を含む）

単位：人

年度	4月	5月	6月	7月	8月	9月	10月	11月	12月	1月	2月	3月	計
R2	1,273	1,008	1,173	1,379	1,365	1,365	1,543	1,378	1,290	1,123	1,204	1,503	15,604
R3	1,392	1,152	1,257	1,340	1,275	1,236	1,350	1,331	1,473	1,182	1,248	1,408	15,644
R4	1,304	1,176	1,331	1,369	1,203	1,278	1,357	1,180	1,464	1,108	1,289	1,421	15,480
R5	1,350	1,299	1,325	1,432	1,417	1,346	1,418	1,393	1,634	1,201	1,391	1,553	16,759

附表30 月別入院患者死亡数

年度	4月	5月	6月	7月	8月	9月	10月	11月	12月	1月	2月	3月	計
R2	36	27	17	25	19	20	22	39	30	46	33	49	363
R3	27	23	23	26	38	32	19	29	29	38	33	38	355
R4	45	24	24	29	33	38	36	38	49	49	21	44	430
R5	27	23	21	28	34	39	42	28	32	43	28	33	378

(2) X線撮影照射数

附表31 月別単純撮影

単位：件

年度	4月	5月	6月	7月	8月	9月	10月	11月	12月	1月	2月	3月	計
R2	6,079	5,521	6,758	7,637	6,989	7,340	8,033	7,415	6,681	6,424	6,567	8,842	84,286
R3	7,752	6,873	7,497	7,419	7,537	7,313	7,731	7,642	7,569	6,808	6,977	8,258	89,376
R4	7,426	6,549	7,905	7,308	7,499	7,664	8,042	7,795	7,793	6,910	6,870	7,985	89,746
R5	7,268	7,613	7,869	7,655	7,791	7,674	7,716	7,540	7,838	7,297	7,022	7,878	91,161

附表32 月別透視撮影件数

単位：件

年度	4月	5月	6月	7月	8月	9月	10月	11月	12月	1月	2月	3月	計
R2	255	234	294	313	295	288	309	254	273	234	231	297	3,277
R3	301	248	301	297	293	267	324	297	306	280	282	325	3,521
R4	314	286	289	300	279	295	278	285	250	213	248	306	3,343
R5	251	283	295	265	273	263	268	265	268	250	267	265	3,213

附表33 月別CT検査件数

単位：件

年度	4月	5月	6月	7月	8月	9月	10月	11月	12月	1月	2月	3月	計
R2	1,967	1,818	2,340	2,461	2,071	2,253	2,524	2,249	2,238	2,150	2,044	2,621	26,736
R3	2,455	2,137	2,413	2,368	2,297	2,243	2,445	2,419	2,410	2,292	2,122	2,523	28,124
R4	2,322	2,261	2,521	2,260	2,331	2,293	2,403	2,307	2,317	2,208	2,017	2,501	27,741
R5	2,297	2,331	2,397	2,282	2,355	2,327	2,442	2,398	2,443	2,230	2,159	2,344	28,005

附表34 月別MRI検査件数

単位：件

年度	4月	5月	6月	7月	8月	9月	10月	11月	12月	1月	2月	3月	計
R2	715	595	828	859	821	850	967	826	816	775	753	944	9,749
R3	906	783	906	842	875	858	890	884	853	782	793	890	10,262
R4	822	818	900	834	905	801	836	824	792	784	792	908	10,016
R5	811	853	945	826	898	835	916	866	836	734	667	682	9,869

附表35 月別血管撮影件数

単位：件

年度	4月	5月	6月	7月	8月	9月	10月	11月	12月	1月	2月	3月	計
R2	126	98	128	161	129	157	178	133	128	119	147	150	1,654
R3	124	122	128	129	111	107	133	142	127	124	144	133	1,524
R4	130	100	135	145	129	144	165	125	136	122	132	151	1,614
R5	134	136	155	141	138	141	135	147	156	115	128	148	1,674

附表36 月別放射治療件数

単位：件

年度	4月	5月	6月	7月	8月	9月	10月	11月	12月	1月	2月	3月	計
R2	1,136	984	1,388	1,720	1,437	1,128	1,142	1,178	1,474	949	1,056	1,433	15,025
R3	1,293	1,100	1,414	1,217	1,404	1,345	1,441	1,257	1,309	1,036	1,267	1,405	15,488
R4	1,319	1,056	1,689	1,389	1,386	1,401	1,506	1,400	1,441	1,128	1,173	1,212	16,100
R5	1,151	1,192	1,354	1,201	1,236	1,309	1,327	1,086	1,123	1,126	943	1,047	14,095

附表37 月別核医学診断検査件数

単位：件

年度	4月	5月	6月	7月	8月	9月	10月	11月	12月	1月	2月	3月	計
R2	219	148	236	241	240	246	251	229	219	235	191	260	2,715
R3	238	205	262	230	239	195	240	236	245	213	205	255	2,763
R4	210	187	271	211	222	216	224	173	224	192	210	225	2,565
R5	199	191	230	199	194	185	197	204	192	200	183	200	2,374

附表38 月別PET検査件数

単位：件

年度	4月	5月	6月	7月	8月	9月	10月	11月	12月	1月	2月	3月	計
R2	219	168	253	252	202	224	254	204	227	211	185	271	2,670
R3	249	192	249	229	229	210	219	187	243	239	251	226	2,723
R4	207	224	233	223	188	180	223	236	213	213	200	229	2,569
R5	204	220	238	235	239	240	259	252	254	231	246	245	2,863

(3) 人工腎臓使用数

附表39 月別人工腎臓使用数

単位：件

年度	4月	5月	6月	7月	8月	9月	10月	11月	12月	1月	2月	3月	計
R2	167	151	190	177	159	232	235	186	114	86	59	143	1,899
R3	179	169	221	145	130	105	143	130	139	90	168	187	1,806
R4	137	120	111	168	137	134	147	159	185	170	147	151	1,766
R5	138	143	113	145	112	137	120	135	152	127	134	121	1,577

(4) 検査部稼働状況 (附表40)

検査区分	令和2年度					令和3年度				
	件数 件	稼働額		1件当り 円	件数 件	稼働額		1件当り 円		
		千円	構成比%			千円	構成比%			
一般	171,402	38,501	3.3	225	183,764	41,388	3.3	225		
血液	416,689	139,910	12.0	336	451,388	152,916	12.2	339		
微生物	38,163	51,739	4.4	1,356	49,273	54,872	4.4	1,114		
免疫血清	284,178	334,048	28.7	1,175	309,536	363,892	29.0	1,176		
生化学	2,358,255	315,794	27.1	134	2,477,317	335,832	26.8	136		
生理学	52,102	190,856	16.4	3,663	55,636	208,345	16.6	3,745		
血液ガス	11,214	15,587	1.3	1,390	12,240	17,014	1.4	1,390		
緊急	344,206	79,331	6.8	230	346,744	80,600	6.4	232		
計	3,676,209	1,165,766	100.0	317	3,885,898	1,254,858	100.0	323		

検査区分	令和4年度				令和5年度			
	件数 件	稼働額		1件当り 円	件数 件	稼働額		1件当り 円
		千円	構成比%			千円	構成比%	
一般	179,088	4,043	3.2	23	183,766	4,210	3.2	23
血液	442,730	14,890	11.8	34	453,584	14,938	11.4	33
微生物	67,679	6,465	5.1	96	40,592	6,072	4.6	150
免疫血清	311,468	35,830	28.4	115	323,181	37,111	28.4	115
生化学	2,424,176	35,316	28.0	15	2,533,052	37,250	28.5	15
生理学	54,088	20,668	16.4	382	56,513	21,847	16.7	387
血液ガス	11,234	1,517	1.2	135	12,385	1,672	1.3	135
緊急	333,729	7,605	6.0	23	336,171	7,555	5.8	22
計	3,824,192	126,333	100.0	33	3,939,244	130,655	100.0	33

(5) 病理部稼働状況 (附表41)

検査区分	令和2年度				令和3年度			
	件数 件	稼働額		1件当り 円	件数 件	稼働額		1件当り 円
		千円	構成比%			千円	構成比%	
細胞診	7,722	14,520	10.9	1,714	8,068	15,159	11.7	1,879
病理迅速	695	15,582	11.8	20,243	719	13,194	10.2	18,350
病理組織	7,814	97,321	73.4	11,572	8,245	101,067	78.1	12,258
計	16,231	117,726	88.8	7,253	17,032	129,420	100.0	7,599

検査区分	令和4年度				令和5年度			
	件数 件	稼働額		1件当り 円	件数 件	稼働額		1件当り 円
		千円	構成比%			千円	構成比%	
細胞診	7,066	13,847	10.4	1,960	7,068	1,365	9.8	193
病理迅速	583	11,602	8.7	19,901	846	1,684	12.1	1,991
病理組織	7,515	107,159	80.8	14,259	8,046	10,848	78.1	1,348
計	15,164	132,608	100.0	8,745	15,960	13,897	100.0	871

※ 令和2年度より稼働額の集計方法を一部変更

(6) 輸血・移植免疫部輸血 (使用・検査) ・自己血状況 (附表42)

年度	輸血使用数(単位)	自己血貯血数(単位)	輸血検査数(件)
R2	58,647	183	34,661
R3	55,843	216	36,477
R4	59,770	222	35,325
R5	54,776	193	37,506

※ RBC、PC、FFP、自己血は200CCを1単位換算。アルブミンは3gを1単位換算。

(7) 内視鏡診療部検査件数 (附表43)

単位：件

年度	通常内視鏡		治療内視鏡		超音波内視鏡		ERCP (胆管内視鏡)	小腸	カプセル	合計
	上部/胆膵	下部	上部	下部	上部/胆膵	下部				
R2	3,534	1,451	625	641	602	50	329	19	32	7,283
R3	3,798	1,446	703	777	678	47	367	33	24	7,873
R4	3,636	1,401	585	806	650	40	336	57	33	7,544
R5	3,686	1,413	646	880	663	41	310	46	30	7,715

(8) 救命救急センター外来年度別実患者数 (附表44)

単位:人

区 分	令和2年度		令和3年度		令和4年度		令和5年度	
	患者数	1日平均	患者数	1日平均	患者数	1日平均	患者数	1日平均
来 院 患 者 数	7,700	21.1	7,924	21.7	9,128	25.0	7,952	21.7
うち救急車搬送数	2,188	6.0	2,220	6.1	2,309	6.3	2,204	6.0

図12 救命救急センター外来来院患者数の推移

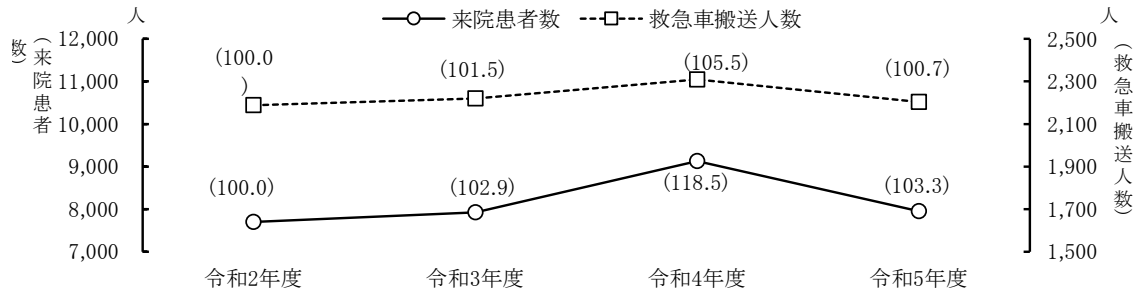

() 内は、令和2年度を100とした指数。

(9) 救命救急センター外来診療科別延患者数 (附表45)

単位:人

診 療 科	令和2年度		令和3年度		令和4年度		令和5年度	
	患者数	入 院 患者数	患者数	入 院 患者数	患者数	入 院 患者数	患者数	入 院 患者数
循環器内科	492	145	470	109	573	132	560	130
血液内科	127	86	60	30	81	26	72	29
消化器内科	568	285	467	230	596	260	440	180
リウマチ・膠原病内科	57	13	65	11	67	5	65	13
腎臓・高血圧内科	69	12	61	11	64	8	60	9
糖尿病・内分泌代謝内科	63	13	54	12	68	11	46	9
脳神経内科	185	28	174	27	219	22	198	18
呼吸器内科	291	48	243	38	339	46	292	38
腫瘍内科	6	1	5	1	4	0	3	0
漢方内科	0	0	0	0	0	0	0	0
総合内科	10	0	8	4	48	8	11	2
呼吸器外科	111	70	163	67	217	80	232	83
消化管外科	412	224	376	179	424	230	429	222
肝胆膵・移植外科	160	83	172	78	219	84	199	80
乳 腺 外 科	75	17	92	26	108	22	104	24
小児外科	66	15	85	14	80	12	114	14
甲状腺・内分泌内科	1	0	3	0	2	0	2	1
甲状腺・内分泌外科	11	5	27	9	13	7	22	11
心臓血管外科	103	35	95	29	100	26	106	39
脳神経外科	301	106	308	103	300	95	266	103
整形外科	489	155	495	152	544	156	555	180
形成外科	118	6	73	10	98	10	86	11
産科婦人科	803	348	841	390	947	363	880	355
小児科	527	144	891	145	1,297	144	999	163
小児腫瘍内科	119	91	156	56	191	38	110	71
眼 科	266	47	317	80	329	96	282	55
皮膚科	152	18	130	14	124	18	131	8
泌尿器科・副腎内分泌外科	388	171	392	168	451	148	410	156
耳鼻咽喉科・頭頸部外科	296	104	344	113	360	129	307	119
心身医療科	155	29	149	40	116	10	117	19
放射線科	8	0	13	0	14	0	11	1
放射線治療科	84	1	91	0	131	0	78	0
核医学科	22	22	8	8	4	4	9	8
麻酔・疼痛緩和科	8	0	4	0	12	0	11	0
歯科口腔外科	104	14	89	10	114	10	110	6
救 急 科	2,357	284	2,172	285	2,201	238	1,859	204
リハビリテーション科	2	0	17	0	1	0	0	0
放射線健康相談科	0	0	0	0	0	0	2	2
計	9,006	2,620	9,110	2,449	10,456	2,438	9,178	2,363

(10) 性差医療センター受診数(附表46)

単位:人

	4月	5月	6月	7月	8月	9月	10月	11月	12月	1月	2月	3月	計
令和2年度	115	112	137	147	156	144	158	156	125	128	120	165	1,663
カウンセリング	2	1	4	3	2	2	6	1	3	1	6	0	31
初診	0	2	2	3	2	5	4	3	0	2	6	2	31
再診	113	109	131	141	152	137	148	152	122	125	108	163	1,601
令和3年度	125	150	133	159	138	129	148	145	128	127	121	154	1,657
カウンセリング	4	3	3	1	5	1	5	2	3	2	3	7	39
初診	3	2	2	3	1	2	3	2	3	2	0	1	24
再診	118	145	128	155	132	126	140	141	122	123	118	146	1,594
令和4年度	115	144	138	138	144	131	127	152	142	108	129	127	1,595
カウンセリング	8	9	6	3	4	3	3	2	0	1	3	2	44
初診	1	0	4	1	0	0	1	1	1	0	1	1	11
再診	106	135	128	134	140	128	123	149	141	107	125	124	1,540
令和5年度	115	144	145	140	143	113	148	120	142	118	115	166	1,609
カウンセリング	2	3	2	3	4	1	1	2	2	1	0	2	23
初診	0	1	5	1	0	1	0	0	1	2	1	1	13
再診	113	140	138	136	139	111	147	118	139	115	114	163	1,573

(11) 医療社会相談件数(医療連携・相談室)(附表47)

相談内容	令和2年度	令和3年度	令和4年度	令和5年度
(1) 医療費関係	709	485	502	615
(2) 公費負担制度利用	1,171	1,107	898	1,105
(3) 社会保障制度	931	878	944	890
(4) 心身医療科関係	3,922	4,651	3,957	4,758
(5) 小児医療関係	819	679	572	1,015
(6) 就労支援	-	-	42	289
(7) 介護保険関係	-	-	265	1,031
(8) 虐待(児・DV・高齢者)	-	-	-	521
(9) 在宅調整	-	-	-	4,357
(10) 転院(施設)調整	-	-	-	2,095
(11) その他	-	-	4,021	6,739

- 相談内容 (1) 高額療養費(限度額認定証、貸付制度等)の相談
(2) 公費負担制度(更生医療、育成医療、養育医療等)の相談
(3) 年金(障害年金(精神・腫瘍除く)等)、障害者手帳の申請手続き等の相談
(4) 心身医療科関係の相談
(5) 小児医療関係(社会資源案内、退院支援、施設児医療等)(虐待除く)の相談
(6) 就労支援の相談
(7) 介護保険の制度等についての相談
(8) 虐待関係(児童虐待、DV、高齢者虐待等)の相談
(9) 在宅調整関係
(10) 転院(施設)調整関係
(11) その他(苦情、交通事故その他上記以外の相談)

第 2 編

資

料

第1表 診療科別入院患者数

単位：人

診療科	延患者数	1日平均 患者数	入院患者実数			退院患者数		平均在院 日数(日)
			繰越	新入院	計		うち死亡	
循環器内科	11,900	32.5	26	1,356	1,382	1,412	29	7.6
血液内科	12,318	33.7	25	575	600	595	15	20.0
消化器内科	11,572	31.6	34	1,440	1,474	1,454	21	7.0
リウマチ・膠原病内科	3,576	9.8	7	148	155	149	6	23.1
腎臓・高血圧内科	3,232	8.8	12	232	244	246	2	12.5
糖尿病・内分泌代謝内科	3,040	8.3	9	408	417	184	1	9.6
脳神経内科	6,630	18.1	19	285	304	289	7	22.1
呼吸器内科	11,062	30.2	23	481	504	486	41	21.9
腫瘍内科	2	0.0	0	1	1	1	0	1.0
総合内科	628	1.7	0	45	45	40	0	13.8
呼吸器外科	4,176	11.4	7	373	380	388	8	10.0
消化管外科	11,173	30.5	30	661	691	698	19	15.4
肝胆膵・移植外科	5,902	16.1	13	361	374	402	9	14.4
乳腺外科	3,250	8.9	9	450	459	469	6	6.1
小児外科	1,438	3.9	3	165	168	173	0	7.5
甲状腺・内分泌外科	999	2.7	1	149	150	154	3	5.6
心臓血管外科	4,965	13.6	12	296	308	240	7	17.6
脳神経外科	6,544	17.9	16	316	332	321	13	19.5
整形外科	16,947	46.3	35	1,020	1,055	1,089	0	15.0
形成外科	2,435	6.7	4	256	260	263	0	8.4
産科	8,582	23.4	20	836	856	825	1	9.3
婦人科	10,243	28.0	30	1,058	1,088	1,081	21	8.6
小児科	14,918	40.8	38	783	821	792	14	17.9
小児腫瘍内科	7,710	21.1	21	350	371	357	5	20.8
眼科	9,966	27.2	39	1,724	1,763	1,767	0	4.7
皮膚科	5,409	14.8	17	326	343	330	2	15.5
泌尿器科・副腎内分泌外科	10,547	28.8	28	921	949	963	13	10.2
耳鼻咽喉科・頭頸部外科	5,908	16.1	12	353	365	358	5	15.6
心身医療科	6,530	17.8	8	192	200	232	0	29.7
放射線科	2	0.0	0	1	1	1	0	1.0
核医学科	1,180	3.2	3	205	208	205	0	4.8
麻酔・疼痛緩和科	377	1.0	1	0	1	0	0	-
歯科口腔外科	2,783	7.6	7	188	195	189	0	13.8
救急科	5,067	13.8	10	776	786	604	130	6.5
放射線健康相談	8	0.0	0	2	2	2	0	3.0
(結核)	(898)	(2.5)	(5)	(44)	(49)	(38)	(4)	9.5
(ICU)	(2,127)	(5.8)	(5)	(98)	(103)	(11)	(11)	2.5
(NICU)	(6,859)	(18.7)	(20)	(117)	(137)	(99)	(10)	40.7
(MFICU)	(1,258)	(3.4)	(1)	(97)	(98)	(23)	(0)	9.7
(救命救急センター)	(5,350)	(14.6)	(14)	(1,192)	(1,206)	(490)	(167)	3.7
合計	211,019	576.6	519	16,733	17,252	16,759	378	11.6

※ 結核・ICU・NICU(GCU含む)・MFICU・救命救急センターは再掲。

第2表 診療科・月別入院患者延数

単位：人

診療科	診療月	4	5	6	7	8	9	10	11	12	1	2	3	計
循環器内科		1,009	981	1,024	978	961	956	909	1,023	1,180	927	882	1,070	11,900
血液内科		937	978	848	894	985	989	1,134	1,127	988	1,092	1,286	1,060	12,318
消化器内科		1,092	832	853	927	841	846	1,032	1,068	1,033	883	1,048	1,117	11,572
リウマチ・膠原病内科		220	291	307	284	283	367	276	232	320	292	337	367	3,576
腎臓・高血圧内科		377	370	217	174	331	358	370	248	260	87	248	192	3,232
糖尿病・内分泌代謝内科		364	270	239	313	281	231	261	293	231	181	134	242	3,040
神経内科		492	501	602	560	485	528	567	493	665	562	639	536	6,630
呼吸器内科		768	960	890	948	1,062	950	797	839	1,036	964	873	975	11,062
腫瘍内科		0	0	0	0	0	0	0	0	2	0	0	0	2
総合内科		31	50	53	33	75	127	78	21	26	42	54	38	628
呼吸器外科		389	326	381	268	421	377	317	357	352	352	292	344	4,176
消化管外科		891	953	825	905	940	911	960	873	909	847	1,057	1,102	11,173
肝胆膵・移植外科		436	536	482	582	585	518	474	334	516	474	458	507	5,902
乳腺外科		306	217	293	312	289	260	220	223	293	245	329	263	3,250
小児外科		119	71	127	158	145	124	136	105	66	142	119	126	1,438
甲状腺・内分泌外科		51	64	116	67	101	71	74	93	75	81	121	85	999
心臓血管外科		381	349	412	393	358	346	421	454	432	522	437	460	4,965
脳神経外科		554	542	603	482	552	572	574	607	488	476	477	617	6,544
整形外科		1,251	1,315	1,377	1,716	1,251	1,401	1,392	1,281	1,217	1,260	1,551	1,935	16,947
形成外科		142	176	221	230	233	200	178	226	147	235	228	219	2,435
産科		685	908	649	695	720	611	758	805	862	647	618	624	8,582
婦人科		926	1,052	985	966	753	720	892	792	781	689	756	931	10,243
小児科		1,045	1,095	1,171	1,237	1,332	1,363	1,267	1,318	1,371	1,304	1,183	1,232	14,918
小児腫瘍内科		629	526	526	522	521	624	696	744	797	758	687	680	7,710
眼科		828	846	852	921	733	922	781	854	898	789	662	880	9,966
皮膚科		551	643	536	473	466	399	403	450	374	286	486	342	5,409
泌尿器科・副腎内分泌外科		840	910	814	948	1,012	1,051	779	794	970	792	737	900	10,547
耳鼻咽喉科・頭頸部外科		366	452	459	472	646	577	503	463	598	496	420	456	5,908
心身医療科		385	351	555	654	657	550	628	642	525	468	614	501	6,530
放射線科		2	0	0	0	0	0	0	0	0	0	0	0	2
核医学科		87	62	62	83	106	124	82	121	92	88	137	136	1,180
麻酔・疼痛緩和科		34	31	30	38	31	30	31	30	31	31	29	31	377
歯科口腔外科		169	195	232	220	208	202	218	168	282	306	286	297	2,783
救急科		350	383	362	435	453	336	393	467	502	389	539	458	5,067
放射線健康相談		0	0	0	0	0	0	8	0	0	0	0	0	8
(結核)		(94)	(44)	(31)	(37)	(156)	(157)	(11)	(67)	(93)	(86)	(71)	(51)	(898)
(ICU)		(161)	(195)	(171)	(160)	(184)	(184)	(168)	(173)	(167)	(211)	(170)	(183)	(2,127)
(NICU)		(443)	(491)	(581)	(615)	(626)	(627)	(571)	(590)	(632)	(621)	(516)	(546)	(6,859)
(MFICU)		(101)	(146)	(77)	(111)	(115)	(83)	(90)	(136)	(125)	(130)	(101)	(43)	(1,258)
(救命救急センター)		(420)	(453)	(412)	(428)	(452)	(420)	(440)	(462)	(481)	(486)	(446)	(450)	(5,350)
合計		16,707	17,236	17,103	17,888	17,817	17,641	17,609	17,545	18,319	16,707	17,724	18,723	211,019

※ 結核・ICU・NICU (GCU含む)・MFICU・救命救急センターは再掲。

第3表 病類・月別入院患者延数

単位：人

病類	月	4	5	6	7	8	9	10	11	12	1	2	3	計
一般疾病		16,641	15,856	16,907	17,646	15,843	16,852	17,341	16,220	17,672	16,083	16,103	17,432	200,596
心身医療		390	491	450	488	446	458	466	387	480	499	432	301	5,288
結核		139	87	27	228	285	155	206	252	161	138	34	91	1,803
感染		32	34	17	38	36	32	53	32	43	21	0	2	340
計		16,707	17,236	17,103	17,888	17,817	17,641	17,609	17,545	18,319	16,707	17,724	18,723	211,019

第4表 病棟別入院患者数

単位：人

病棟	前年度からの繰越患者	入院	転入	転出	退院	うち死亡	年度末 在院患者	延患者数	1日平均	
きぼう棟	2階北	5	45	24	34	39	4	1	909	2.5
	I C U	5	98	845	933	11	11	4	2,127	5.8
	5階東	27	628	176	52	751	6	28	10,703	29.2
	5階西	33	956	154	151	949	1	43	16,144	44.1
	6階東	48	2,272	97	267	2,125	4	25	14,527	39.7
	6階西	21	676	277	211	732	37	31	12,732	34.8
	7階東	30	583	261	148	692	16	34	13,317	36.4
	8階東	40	1,087	148	79	1,168	12	28	13,350	36.5
	8階西	41	1,532	116	60	1,595	26	34	15,084	41.2
	9階東	34	796	259	189	869	9	31	12,760	34.9
	9階西	29	850	268	123	985	16	39	12,879	35.2
10階東	31	1,233	564	323	1,472	11	33	14,395	39.3	
みらい棟	救命救急	14	1,192	93	791	490	167	18	5,350	14.6
	3階東	20	762	159	68	861	1	12	7,582	20.7
	M F I C U	1	97	44	118	23	0	1	1,258	3.4
	N I C U	20	117	24	45	99	10	17	6,859	18.7
	4階東	38	1,521	69	33	1,568	27	27	13,683	37.4
	4階西	28	753	66	69	746	11	32	12,850	35.1
	5階	43	1,283	192	131	1,348	5	39	16,646	45.5
P I C U	3	60	77	130	4	4	6	1,334	3.6	
心身医療科病棟	8	192	48	6	232	0	10	6,530	17.8	
合計	519	16,733	3,961	3,961	16,759	378	493	211,019	576.6	

第5表 診療科・月別1日平均入院患者数

単位：人

診療科	4	5	6	7	8	9	10	11	12	1	2	3	平均
循環器内科	33.6	31.6	34.1	31.5	31.0	31.9	29.3	34.1	38.1	29.9	31.5	34.5	32.6
血液内科	31.2	31.5	28.3	28.8	31.8	33.0	36.6	37.6	31.9	35.2	45.9	34.2	33.7
消化器内科	36.4	26.8	28.4	29.9	27.1	28.2	33.3	35.6	33.3	28.5	37.4	36.0	31.7
リウマチ・膠原病内科	7.3	9.4	10.2	9.2	9.1	12.2	8.9	7.7	10.3	9.4	12.0	11.8	9.8
腎臓・高血圧内科	12.6	11.9	7.2	5.6	10.7	11.9	11.9	8.3	8.4	2.8	8.9	6.2	8.9
糖尿病・内分泌代謝内科	12.1	8.7	8.0	10.1	9.1	7.7	8.4	9.8	7.5	5.8	4.8	7.8	8.3
脳神経内科	16.4	16.2	20.1	18.1	15.6	17.6	18.3	16.4	21.5	18.1	22.8	17.3	18.2
呼吸器内科	25.6	31.0	29.7	30.6	34.3	31.7	25.7	28.0	33.4	31.1	31.2	31.5	30.3
腫瘍内科	0.0	0.0	0.0	0.0	0.0	0.0	0.0	0.0	0.1	0.0	0.0	0.0	0.0
総合内科	1.0	1.6	1.8	1.1	2.4	4.2	2.5	0.7	0.8	1.4	1.9	1.2	1.7
呼吸器外科	13.0	10.5	12.7	8.6	13.6	12.6	10.2	11.9	11.4	11.4	10.4	11.1	11.4
消化管外科	29.7	30.7	27.5	29.2	30.3	30.4	31.0	29.1	29.3	27.3	37.8	35.5	30.6
肝胆膵・移植外科	14.5	17.3	16.1	18.8	18.9	17.3	15.3	11.1	16.6	15.3	16.4	16.4	16.2
乳腺外科	10.2	7.0	9.8	10.1	9.3	8.7	7.1	7.4	9.5	7.9	11.8	8.5	8.9
甲状腺・内分泌外科	4.0	2.3	4.2	5.1	4.7	4.1	4.4	3.5	2.1	4.6	4.3	4.1	3.9
小児外科	1.7	2.1	3.9	2.2	3.3	2.4	2.4	3.1	2.4	2.6	4.3	2.7	2.7
心臓血管外科	12.7	11.3	13.7	12.7	11.5	11.5	13.6	15.1	13.9	16.8	15.6	14.8	13.6
脳神経外科	18.5	17.5	20.1	15.5	17.8	19.1	18.5	20.2	15.7	15.4	17.0	19.9	17.9
整形外科	41.7	42.4	45.9	55.4	40.4	46.7	44.9	42.7	39.3	40.6	55.4	62.4	46.4
形成外科	4.7	5.7	7.4	7.4	7.5	6.7	5.7	7.5	4.7	7.6	8.1	7.1	6.7
産科	22.8	29.3	21.6	22.4	23.2	20.4	24.5	26.8	27.8	20.9	22.1	20.1	23.5
婦人科	30.9	33.9	32.8	31.2	24.3	24.0	28.8	26.4	25.2	22.2	27.0	30.0	28.1
小児科	34.8	35.3	39.0	39.9	43.0	45.4	40.9	43.9	44.2	42.1	42.3	39.7	40.9
小児腫瘍内科	21.0	17.0	17.5	16.8	16.8	20.8	22.5	24.8	25.7	24.5	24.5	21.9	21.1
眼科	27.6	27.3	28.4	29.7	23.6	30.7	25.2	28.5	29.0	25.5	23.6	28.4	27.3
皮膚科	18.4	20.7	17.9	15.3	15.0	13.3	13.0	15.0	12.1	9.2	17.4	11.0	14.8
泌尿器科・副腎内分泌外科	28.0	29.4	27.1	30.6	32.6	35.0	25.1	26.5	31.3	25.5	26.3	29.0	28.9
耳鼻咽喉科・頭頸部外科	12.2	14.6	15.3	15.2	20.8	19.2	16.2	15.4	19.3	16.0	15.0	14.7	16.2
心身医療科	12.8	11.3	18.5	21.1	21.2	18.3	20.3	21.4	16.9	15.1	21.9	16.2	17.9
放射線科	0.1	0.0	0.0	0.0	0.0	0.0	0.0	0.0	0.0	0.0	0.0	0.0	0.0
核医学科	2.9	2.0	2.1	2.7	3.4	4.1	2.6	4.0	3.0	2.8	4.9	4.4	3.2
麻酔・疼痛緩和科	1.1	1.0	1.0	1.2	1.0	1.0	1.0	1.0	1.0	1.0	1.0	1.0	1.0
歯科口腔外科	5.6	6.3	7.7	7.1	6.7	6.7	7.0	5.6	9.1	9.9	10.2	9.6	7.6
救急科	11.7	12.4	12.1	14.0	14.6	11.2	12.7	15.6	16.2	12.5	19.3	14.8	13.9
(結核)	(3.1)	(1.4)	(1.0)	(1.2)	(5.0)	(5.2)	(0.4)	(2.2)	(3.0)	(2.8)	(2.5)	(1.6)	(2.5)
(ICU)	(5.4)	(6.3)	(5.7)	(5.2)	(5.9)	(6.1)	(5.4)	(5.8)	(5.4)	(6.8)	(6.1)	(5.9)	(5.8)
(NICU)	(14.8)	(15.8)	(19.4)	(19.8)	(20.2)	(20.9)	(18.4)	(19.7)	(20.4)	(20.0)	(18.4)	(17.6)	(18.8)
(MFICU)	(3.4)	(4.7)	(2.6)	(3.6)	(3.7)	(2.8)	(2.9)	(4.5)	(4.0)	(4.2)	(3.6)	(1.4)	(3.4)
(救命救急センター)	(14.0)	(14.6)	(13.7)	(13.8)	(14.6)	(14.0)	(14.2)	(15.4)	(15.5)	(15.7)	(15.9)	(14.5)	(14.7)
合計	556.9	556.0	570.1	577.0	574.7	588.0	568.0	584.8	590.9	538.9	633.0	604.0	578.1

※ 結核・ICU・NICU(GCU含む)・MFICU・救命救急センターは再掲。

第6表 診療科別外来患者数

診療科	延患者数 人	1日平均 患者数 人	新患者数 人	1日平均 新患者数 人	新患割合 %	1か月平均 患者数 人	平均通院日数 日
循環器内科	18,980	78.1	812	3.3	4.3	1,582	23.4
血液内科	7,763	31.9	253	1.0	3.3	647	30.7
消化器内科	24,952	102.7	805	3.3	3.2	2,079	31.0
リウマチ・膠原病内科	10,629	43.7	177	0.7	1.7	886	60.1
腎臓・高血圧内科	9,532	39.2	190	0.8	2.0	794	50.2
糖尿病・内分泌代謝内科	11,054	45.5	148	0.6	1.3	921	74.7
脳神経内科	9,116	37.5	265	1.1	2.9	760	34.4
呼吸器内科	12,968	53.4	360	1.5	2.8	1,081	36.0
腫瘍内科	1,480	6.1	17	0.1	1.1	123	87.1
漢方内科	1,488	6.1	3	0.0	0.2	124	496.0
総合内科	814	3.3	118	0.5	14.5	68	6.9
呼吸器外科	5,010	20.6	118	0.5	2.4	418	42.5
消化管外科	8,892	36.6	189	0.8	2.1	741	47.0
肝胆膵・移植外科	4,816	19.8	103	0.4	2.1	401	46.8
乳腺外科	13,236	54.5	193	0.8	1.5	1,103	68.6
小児外科	1,816	7.5	117	0.5	6.4	151	15.5
甲状腺・内分泌内科	2,169	8.9	60	0.2	2.8	181	36.2
甲状腺・内分泌外科	4,450	18.3	150	0.6	3.4	371	29.7
心臓血管外科	3,777	15.5	99	0.4	2.6	315	38.2
脳神経外科	5,112	21.0	236	1.0	4.6	426	21.7
整形外科	22,585	92.9	1,079	4.4	4.8	1,882	20.9
形成外科	4,936	20.3	318	1.3	6.4	411	15.5
産科婦人科	36,500	150.2	1,188	4.9	3.3	3,042	30.7
小児科	11,358	46.7	845	3.5	7.4	947	13.4
小児腫瘍内科	2,218	9.1	74	0.3	3.3	185	30.0
眼科	35,608	146.5	1,915	7.9	5.4	2,967	18.6
皮膚科	15,386	63.3	646	2.7	4.2	1,282	23.8
泌尿器科・副腎内分泌外科	18,688	76.9	556	2.3	3.0	1,557	33.6
耳鼻咽喉科・頭頸部外科	9,730	40.0	623	2.6	6.4	811	15.6
心身医療科	18,406	75.7	268	1.1	1.5	1,534	68.7
放射線科	123	0.5	3	0.0	2.4	10	41.0
放射線治療科	9,794	40.3	89	0.4	0.9	816	110.0
核医学科	962	4.0	511	2.1	53.1	80	1.9
麻酔・疼痛緩和科	9,104	37.5	33	0.1	0.4	759	275.9
歯科口腔外科	9,776	40.2	1,517	6.2	15.5	815	6.4
救急科	1,673	6.9	1,311	5.4	78.4	139	1.3
リハビリテーション科	8,626	35.5	6	0.0	0.1	719	-
放射線健康相談	97	0.4	2	0.0	2.1	8	-
合計	373,624	1,537.5	15,397	63.4	4.1	31,135	24.3

第7表 診療科・月別外来患者延数

単位：人

科	4	5	6	7	8	9	10	11	12	1	2	3	計
循環器内科	1,615	1,605	1,666	1,556	1,625	1,509	1,678	1,579	1,610	1,489	1,428	1,620	18,980
血液内科	616	622	687	645	651	671	635	604	689	634	633	676	7,763
消化器内科	2,079	1,905	2,255	2,079	2,031	2,131	2,370	2,150	2,053	1,875	1,771	2,253	24,952
リウマチ・膠原病内科	866	909	903	845	936	853	897	871	923	868	867	891	10,629
腎臓・高血圧内科	823	761	826	803	776	810	851	782	822	776	707	795	9,532
糖尿病・内分泌代謝内科	911	928	965	933	991	895	907	887	963	919	848	907	11,054
脳神経内科	728	709	759	762	780	779	831	746	846	738	665	773	9,116
呼吸器内科	1,059	1,064	1,201	1,046	1,090	1,193	1,120	1,080	1,185	959	955	1,016	12,968
腫瘍内科	99	124	128	123	130	116	131	131	118	127	131	122	1,480
漢方内科	122	126	119	129	123	117	122	144	124	126	98	138	1,488
総合内科	60	76	82	101	89	91	64	55	70	49	46	31	814
呼吸器外科	471	426	435	398	405	421	454	401	431	375	379	414	5,010
消化管外科	760	720	773	702	749	750	751	732	760	748	694	753	8,892
肝胆膵・移植外科	399	384	419	405	402	427	411	371	361	422	386	429	4,816
乳腺外科	1,096	1,080	1,104	1,099	1,136	1,148	1,190	1,149	1,116	968	987	1,163	13,236
小児外科	144	127	133	151	167	124	146	158	178	165	162	161	1,816
甲状腺・内分泌内科	177	154	189	193	180	186	212	143	208	163	146	218	2,169
甲状腺・内分泌外科	418	361	349	363	381	349	404	409	369	316	307	424	4,450
心臓血管外科	356	311	324	307	298	352	288	335	343	293	256	314	3,777
脳神経外科	428	453	441	433	476	463	471	445	423	330	349	400	5,112
整形外科	1,907	1,846	2,010	2,020	1,861	1,913	2,120	1,832	1,905	1,628	1,469	2,074	22,585
形成外科	340	423	394	393	425	409	445	377	429	410	371	520	4,936
産科婦人科	3,020	3,193	3,253	3,078	3,160	3,099	3,199	3,113	2,843	2,812	2,755	2,975	36,500
小児科	1,081	864	967	946	1,097	896	934	881	995	867	818	1,012	11,358
小児腫瘍内科	211	164	161	186	294	188	209	149	161	138	154	203	2,218
眼科	2,941	2,983	3,162	3,062	2,963	2,988	3,046	2,826	3,080	2,816	2,637	3,104	35,608
皮膚科	1,139	1,214	1,301	1,260	1,369	1,303	1,409	1,278	1,337	1,214	1,252	1,310	15,386
泌尿器科・副腎内分泌外科	1,493	1,588	1,673	1,513	1,755	1,493	1,557	1,532	1,596	1,417	1,451	1,620	18,688
耳鼻咽喉科・頭頸部外科	801	780	821	758	882	771	828	820	931	735	757	846	9,730
心身医療科	1,501	1,507	1,590	1,504	1,623	1,496	1,592	1,491	1,548	1,458	1,516	1,580	18,406
放射線科	17	16	17	34	5	4	5	3	5	6	5	6	123
放射線治療科	850	799	853	837	817	1,002	1,059	794	806	762	569	646	9,794
核医学科	77	83	70	90	85	76	93	73	87	69	82	77	962
麻酔・疼痛緩和科	676	804	775	756	800	770	772	820	768	733	753	677	9,104
歯科口腔外科	774	816	825	760	848	728	827	885	852	768	817	876	9,776
救急科	142	141	108	176	174	125	128	134	150	125	128	142	1,673
リハビリテーション科	569	676	800	710	835	861	773	813	674	578	624	713	8,626
放射線健康相談	2	12	5	14	0	8	5	18	4	14	3	12	97
合計	30,768	30,754	32,543	31,170	32,409	31,515	32,934	31,011	31,763	28,890	27,976	31,891	373,624

第8表 診療科・月別1日平均外来患者数

単位：人

診療科	4	5	6	7	8	9	10	11	12	1	2	3	平均
循環器内科	81	80	76	78	74	75	80	79	81	78	75	81	78
血液内科	31	31	31	32	30	34	30	30	34	33	33	34	32
消化器内科	104	95	103	104	92	107	113	108	103	99	93	113	103
リウマチ・膠原病内科	43	45	41	42	43	43	43	44	46	46	46	45	44
腎臓・高血圧内科	41	38	38	40	35	41	41	39	41	41	37	40	39
糖尿病・内分泌代謝内科	46	46	44	47	45	45	43	44	48	48	45	45	45
脳神経内科	36	35	35	38	35	39	40	37	42	39	35	39	38
呼吸器内科	53	53	55	52	50	60	53	54	59	50	50	51	53
腫瘍内科	5	6	6	6	6	6	6	7	6	7	7	6	6
漢方内科	6	6	5	6	6	6	6	7	6	7	5	7	6
総合内科	3	4	4	5	4	5	3	3	4	3	2	2	3
呼吸器外科	24	21	20	20	18	21	22	20	22	20	20	21	21
消化管外科	38	36	35	35	34	38	36	37	38	39	37	38	37
肝胆膵・移植外科	20	19	19	20	18	21	20	19	18	22	20	21	20
乳腺外科	55	54	50	55	52	57	57	57	56	51	52	58	54
小児外科	7	6	6	8	8	6	7	8	9	9	9	8	7
甲状腺・内分泌内科	9	8	9	10	8	9	10	7	10	9	8	11	9
甲状腺・内分泌外科	21	18	16	18	17	17	19	20	18	17	16	21	18
心臓血管外科	18	16	15	15	14	18	14	17	17	15	13	16	16
脳神経外科	21	23	20	22	22	23	22	22	21	17	18	20	21
整形外科	95	92	91	101	85	96	101	92	95	86	77	104	93
形成外科	17	21	18	20	19	20	21	19	21	22	20	26	20
産科婦人科	151	160	148	154	144	155	152	156	142	148	145	149	150
小児科	54	43	44	47	50	45	44	44	50	46	43	51	47
小児腫瘍内科	11	8	7	9	13	9	10	7	8	7	8	10	9
眼科	147	149	144	153	135	149	145	141	154	148	139	155	147
皮膚科	57	61	59	63	62	65	67	64	67	64	66	66	63
泌尿器科・副腎内分泌外科	75	79	76	76	80	75	74	77	80	75	76	81	77
耳鼻咽喉科・頭頸部外科	40	39	37	38	40	39	39	41	47	39	40	42	40
心身医療科	75	75	72	75	74	75	76	75	77	77	80	79	76
放射線科	1	1	1	2	0	0	0	0	0	0	0	0	1
放射線治療科	43	40	39	42	37	50	50	40	40	40	30	32	40
核医学科	4	4	3	5	4	4	4	4	4	4	4	4	4
麻酔・疼痛緩和科	34	40	35	38	36	39	37	41	38	39	40	34	37
歯科口腔外科	39	41	38	38	39	36	39	44	43	40	43	44	40
救急科	7	7	5	9	8	6	6	7	8	7	7	7	7
リハビリテーション科	28	34	36	36	38	43	37	41	34	30	33	36	35
放射線健康相談	0	1	0	1	0	0	0	1	0	1	0	1	0
合計	1,538	1,538	1,479	1,559	1,473	1,576	1,568	1,551	1,588	1,521	1,472	1,595	1,538

第9表 診療科・月別外来新患者数

単位：人

診療科	診療月	4	5	6	7	8	9	10	11	12	1	2	3	計
循環器内科		59	101	69	75	68	56	58	63	80	49	61	56	795
血液内科		23	49	25	21	10	22	16	22	14	21	22	18	263
消化器内科		65	72	77	78	128	70	80	102	76	66	69	62	945
リウマチ・膠原病内科		12	20	19	14	19	12	19	10	18	13	16	19	191
腎臓・高血圧内科		22	32	27	26	30	24	20	26	21	13	16	15	272
糖尿病・内分泌代謝内科		8	10	16	6	20	3	10	42	9	13	12	21	170
脳神経内科		20	18	20	24	31	25	21	34	27	28	17	29	294
呼吸器内科		21	52	31	39	42	36	51	64	49	32	24	27	468
腫瘍内科		2	2	0	0	2	1	0	1	0	0	1	0	9
漢方内科		0	0	1	1	0	2	4	1	1	0	0	0	10
総合内科		8	9	10	14	22	11	12	21	7	5	7	7	133
呼吸器外科		13	8	12	7	22	9	14	11	11	11	13	11	142
消化管外科		49	9	13	10	67	20	23	40	21	15	20	13	300
肝胆膵・移植外科		7	7	9	7	25	10	8	36	11	9	10	11	150
乳腺外科		18	12	18	18	19	21	20	21	19	19	17	19	221
小児外科		21	12	24	19	24	10	12	13	21	24	11	21	212
甲状腺・内分泌内科		5	5	13	11	17	11	10	6	8	2	2	5	95
甲状腺・内分泌外科		14	17	12	14	13	14	13	21	9	10	10	16	163
心臓血管外科		6	19	13	13	13	7	9	27	10	7	10	7	141
神経外科		27	22	21	30	26	31	29	57	26	17	22	13	321
整形外科		95	145	102	107	108	122	109	92	93	84	80	95	1,232
形成外科		39	32	35	50	31	40	56	45	45	38	39	28	478
産科婦人科		138	148	144	155	162	146	141	144	157	137	134	143	1,749
小児科		101	120	156	135	138	133	118	109	110	99	79	85	1,383
小児腫瘍内科		16	18	15	13	14	18	19	32	17	14	18	14	208
眼		215	160	196	159	163	137	171	161	151	133	151	183	1,980
皮膚科		50	44	50	57	48	67	47	56	58	45	40	60	622
泌尿器科・副腎内分泌外科		51	60	56	65	96	52	54	45	73	51	43	56	702
耳鼻咽喉科・頭頸部外科		54	51	64	67	71	44	66	83	47	55	38	51	691
心身医療科		21	18	24	15	14	16	19	41	13	16	12	17	226
放射線科		1	1	0	1	2	1	0	2	4	0	1	0	13
放射線治療科		9	9	13	3	10	15	23	16	15	5	7	10	135
核医学科		40	36	50	46	37	42	41	44	51	53	52	57	549
麻酔・疼痛緩和科		9	17	5	5	10	9	12	14	34	6	2	3	126
歯科口腔外科		127	117	150	126	132	121	121	123	116	116	130	135	1,514
救急科		156	136	117	160	174	112	131	153	146	137	96	102	1,620
リハビリテーション科		2	0	2	8	9	3	1	7	4	4	1	1	42
放射線健康相談		0	0	0	0	0	0	0	0	0	0	0	0	0
合計		1,524	1,588	1,609	1,599	1,817	1,473	1,558	1,785	1,572	1,347	1,283	1,410	18,565

第10表 診療科別医師1人1日平均取扱患者数及び1か月平均診療稼働額

診療科	医師数 人	1日平均患者数		1か月平均 診療稼働額 千円	1人1日平均取扱患者数		1人1か月 平均診療 稼働額 千円
		入院 人	外来 人		入院 人	外来 人	
循環器内科	25	33	78	223,995	1.29	3.09	8,857
血液内科	13	34	32	154,114	2.61	2.48	11,974
消化器内科	21	32	103	134,797	1.52	4.93	6,467
リウマチ・膠原病内科	8	10	44	38,861	1.26	5.65	5,015
腎臓・高血圧内科	12	9	39	34,735	0.73	3.24	2,871
糖尿病・内分泌代謝内科	11	8	45	24,581	0.76	4.15	2,240
脳神経内科	15	18	38	51,480	1.24	2.57	3,521
呼吸器内科	18	30	53	100,192	1.67	2.96	5,552
腫瘍内科	3	0	6	5,913	0.00	1.96	1,902
漢方内科	0	0	6	198	0.00	189.83	6,140
総合内科	7	2	3	5,503	0.23	0.46	752
呼吸器外科	10	11	21	68,484	1.19	2.15	7,134
消化管外科	20	31	37	113,982	1.52	1.82	5,683
肝胆膵・移植外科	10	16	20	50,595	1.65	2.03	5,176
乳腺外科	7	9	54	73,002	1.31	8.01	10,738
小児外科	6	4	7	13,604	0.63	1.21	2,195
甲状腺・内分泌内科	3	0	9	3,570	-	-	-
甲状腺・内分泌外科	4	3	18	16,509	0.69	4.61	4,154
心臓血管外科	11	14	16	86,811	1.29	1.47	8,230
脳神経外科	12	18	21	78,696	1.49	1.75	6,547
整形外科	18	46	93	125,980	2.59	5.20	7,053
形成外科	9	7	20	16,466	0.76	2.31	1,872
産科	15	51	151	172,868	3.41	10.02	11,448
婦人科							
小児科	29	41	47	132,755	1.42	1.62	4,611
小児腫瘍内科	5	21	9	88,199	4.12	1.79	17,261
眼科	19	27	147	191,178	1.44	7.76	10,120
皮膚科	14	15	63	50,115	1.05	4.51	3,568
泌尿器科・副腎内分泌外科	17	29	77	112,240	1.68	4.47	6,528
耳鼻咽喉科・頭頸部外科	15	16	40	47,643	1.05	2.60	3,090
心身医療科	14	18	76	23,431	1.25	5.29	1,636
放射線科	12	0	1	103	0.00	0.04	8
放射線治療科	4	0	40	28,514	0.00	9.16	6,480
核医学科	3	3	4	26,138	1.07	1.32	8,713
麻酔・疼痛緩和科	27	1	37	2,521	0.04	1.40	94
歯科口腔外科	10	8	40	19,176	0.76	4.02	1,918
救急科	10	14	7	61,173	1.32	0.66	5,854
リハビリテーション科	4	-	35	867	-	8.27	202
放射線健康相談	-	-	0	51	-	-	-
計	442	577	1,538	2,374,920	1.31	3.48	5,376

第11表 病棟別看護職員1人1日平均受持患者数

病棟		看護職員数	年間延患者数	1日平均患者数	1人1日平均受持患者数
きぼう棟	2階北病棟	18	2,724	7.4	0.4
	I C U	37	2,084	5.7	0.2
	5階東病棟	28	12,236	33.4	1.2
	5階西病棟	37	15,913	43.5	1.2
	6階東病棟	29	14,448	39.5	1.4
	6階西病棟	28	6,308	17.2	0.6
	7階東病棟	37	14,139	38.6	1.0
	8階東病棟	29	14,533	39.7	1.4
	8階西病棟	31	15,100	41.3	1.3
	9階東病棟	29	11,805	32.3	1.1
	9階西病棟	33	14,975	40.9	1.2
10階東病棟	35	13,542	37.0	1.1	
みらい棟	救命救急センター	76	4,808	13.1	0.2
	3階東病棟	48	8,067	22.0	0.5
	N I C U ・ M F I C U	67	7,849	21.4	0.3
	4階東病棟	31	13,775	37.6	1.2
	4階西病棟	28	11,721	32.0	1.1
	5階病棟	53	17,739	48.5	0.9
	P I C U	27	973	2.7	0.1
心身医療科病棟	16	5,288	14.4	0.9	
合計	717	208,027	568.4	0.8	

第12表 病棟・等級別病床数

病棟	特A	特B	特C	特MS	特MA	特MB	普通	合計	病床利用率	病床回転数
きぼう棟	2階北						16	16	14.9	29.9
	I C U						8	8	72.3	163.2
	5階東	1		6			35	42	64.7	29.5
	5階西		1	3			46	50	83.0	26.6
	6階東		1	7			42	50	67.8	70.3
	6階西		1	6			38	45	72.9	28.9
	7階東	1	1	4			43	49	70.4	24.4
	8階東		1	3			41	45	74.0	37.3
	8階西		1	5			44	50	73.7	44.8
	9階東		1	8			32	41	79.2	32.5
	9階西		1	3			46	50	65.0	34.2
10階東		1	3			43	47	75.1	50.9	
みらい棟	救命救急						21	21	63.2	96.6
	3階東				4	11	16	31	59.2	50.4
	M F I C U						6	6	56.2	41.8
	N I C U						27	27	68.4	7.7
	4階東				1	12	32	45	73.6	48.2
	4階西			1		6	39	47	70.4	24.7
	5階				1	4	7	41	53	78.9
P I C U						6	6	60.6	37.3	
心身医療科病棟						49	49	35.1	13.9	
合計	2	9	49	1	10	36	671	778	68.2	31.6

※令和5年4月1日時点の稼働病床数。

第13表 病棟・月別特別室利用延べ患者数

単位：人

病棟		月	等級	4	5	6	7	8	9	10	11	12	1	2	3	合計
5階東病棟	特	A	1	12	12	0	18	13	27	25	11	11	19	14	163	
	特	B	0	0	0	0	0	0	0	0	0	0	0	0	0	
	特	C	158	176	170	171	188	175	150	129	161	139	159	162	1,938	
5階西病棟	特	A	0	0	0	0	0	0	0	0	0	0	0	0	0	
	特	B	32	32	27	33	32	27	34	31	33	30	28	32	371	
	特	C	91	93	89	95	94	90	96	93	94	95	85	98	1,113	
6階東病棟	特	A	0	0	0	0	0	0	0	0	0	0	0	0	0	
	特	B	30	31	30	31	31	30	31	30	31	31	29	31	366	
	特	C	170	200	216	195	184	210	189	218	149	176	198	241	2,346	
6階西病棟	特	A	0	0	0	0	0	0	0	0	0	0	0	0	0	
	特	B	15	31	30	28	32	26	21	21	28	18	20	32	302	
	特	C	179	180	168	163	180	161	157	170	181	166	154	177	2,036	
7階東病棟	特	A	9	10	19	5	12	13	4	3	16	10	13	9	123	
	特	B	27	27	24	32	31	23	31	28	27	23	30	27	330	
	特	C	107	128	129	131	137	133	145	131	138	140	136	155	1,610	
8階東病棟	特	A	0	0	0	0	0	0	0	0	0	0	0	0	0	
	特	B	29	27	31	32	33	12	32	33	30	22	26	34	341	
	特	C	64	73	48	78	80	70	90	92	82	83	87	86	933	
8階西病棟	特	A	0	0	0	0	0	0	0	0	0	0	0	0	0	
	特	B	34	32	24	32	27	32	29	25	33	29	29	34	360	
	特	C	179	190	166	175	157	172	185	181	177	176	182	189	2,129	
9階東病棟	特	A	0	0	0	0	0	0	0	0	0	0	0	0	0	
	特	B	31	28	30	31	25	28	31	25	31	30	30	29	349	
	特	C	238	241	231	231	226	223	219	227	213	219	213	215	2,696	
9階西病棟	特	A	0	0	0	0	0	0	0	0	0	0	0	0	0	
	特	B	30	32	30	33	31	28	32	29	31	27	31	32	366	
	特	C	90	99	98	94	93	95	92	90	98	96	91	95	1,131	
10階東病棟	特	A	0	0	0	0	0	0	0	0	0	0	0	0	0	
	特	B	28	31	30	25	31	25	30	30	30	30	30	36	356	
	特	C	86	85	86	96	96	81	93	95	97	88	89	84	1,076	
みらい棟	3階東病棟	特	MS	0	0	0	0	0	0	0	0	0	0	0	0	0
		特	MA	37	69	63	83	57	40	65	66	64	29	68	78	719
		特	MB	238	308	223	243	233	203	225	245	311	253	167	222	2,871
	4階東病棟	特	C	0	0	0	0	0	0	0	0	0	0	0	0	0
		特	MS	0	0	0	0	0	0	0	0	0	0	0	0	0
		特	MA	28	22	31	28	28	18	27	29	18	27	26	28	310
	4階西病棟	特	MB	355	339	363	351	339	327	361	334	369	328	321	354	4,141
		特	C	0	0	0	0	0	0	0	0	0	0	0	0	0
		特	MS	0	0	0	0	0	0	0	0	0	0	0	0	0
	5階病棟	特	MA	33	27	26	13	25	27	30	30	28	29	26	32	326
		特	MB	168	171	162	167	187	163	176	175	178	176	176	173	2,072
		特	C	30	31	29	26	28	25	28	30	29	25	28	33	342
5階病棟	特	MS	6	3	2	2	7	26	3	7	9	16	15	12	108	
	特	MA	113	105	96	113	120	119	132	130	113	120	107	110	1,378	
	特	MB	213	182	181	205	223	216	227	212	210	187	200	214	2,470	
合計	特	C	0	0	0	0	0	0	0	0	0	0	0	0	0	
	特	A	10	22	31	5	30	26	31	28	27	21	32	23	286	
	特	B	256	271	256	277	273	231	271	252	274	240	253	287	3,141	
	特	C	1,392	1,496	1,430	1,455	1,463	1,435	1,444	1,456	1,419	1,403	1,422	1,535	17,350	
	特	MS	6	3	2	2	7	26	3	7	9	16	15	12	108	
合計	特	MA	211	223	216	237	230	204	254	255	223	205	227	248	2,733	
	特	MB	974	1,000	929	966	982	909	989	966	1,068	944	864	963	11,554	

第14表 診療科・入院・外来診療稼働額

単位：円

診療科	入院	外来	計
循環器内科	2,453,917,572	452,464,226	2,906,381,798
血液内科	1,316,459,956	831,752,667	2,148,212,623
消化器内科	854,918,416	820,504,780	1,675,423,196
リウマチ・膠原病内科	215,912,371	325,573,874	541,486,245
腎臓・高血圧内科	180,893,573	169,158,780	350,052,353
糖尿病・内分泌代謝内科	205,408,601	152,656,830	358,065,431
脳神経内科	365,448,529	377,109,693	742,558,222
呼吸器内科	653,368,992	467,036,410	1,120,405,402
腫瘍内科	158,740	92,221,630	92,380,370
漢方内科	0	2,269,349	2,269,349
総合内科	35,022,717	8,911,155	43,933,872
呼吸器外科	515,355,097	365,883,953	881,239,050
消化管外科	916,813,733	410,586,155	1,327,399,888
肝胆膵・移植外科	546,093,981	199,380,930	745,474,911
乳腺外科	287,463,780	597,549,220	885,013,000
小児外科	161,331,228	13,624,880	174,956,108
甲状腺・内分泌内科	0	38,096,044	38,096,044
甲状腺・内分泌外科	104,586,632	73,556,370	178,143,002
心臓血管外科	1,174,263,894	53,884,743	1,228,148,637
脳神経外科	769,474,103	116,060,416	885,534,519
整形外科	1,426,596,260	229,948,345	1,656,544,605
形成外科	197,952,557	28,580,520	226,533,077
産科婦人科	1,438,131,343	618,689,470	2,056,820,813
内産科	628,422,712	-	628,422,712
産婦人科	809,708,631	-	809,708,631
小児科	1,265,079,946	307,989,110	1,573,069,056
小児腫瘍内科	873,967,486	71,964,380	945,931,866
眼科	908,595,880	1,437,122,130	2,345,718,010
皮膚科	299,992,514	348,647,059	648,639,573
泌尿器科・副腎内分泌外科	816,155,683	622,884,708	1,439,040,391
耳鼻咽喉科・頭頸部外科	435,181,913	206,919,124	642,101,037
心身医療科	197,190,744	129,311,856	326,502,600
放射線科	146,980	203,730	350,710
放射線治療科	0	291,885,180	291,885,180
核医学科	295,327,482	68,983,400	364,310,882
麻酔・疼痛緩和科	13,025,172	18,648,710	31,673,882
歯科口腔外科	162,972,049	97,638,606	260,610,655
救急科	805,403,373	29,818,162	835,221,535
リハビリテーション科	0	9,185,143	9,185,143
放射線健康相談	0	573,532	573,532
(I C U)	(2,197,989,017)	-	(2,197,989,017)
(N I C U)	(571,803,905)	-	(571,803,905)
(M F I C U)	(135,682,852)	-	(135,682,852)
(救命救急センター)	(1,324,174,681)	-	(1,324,174,681)
室料差額減免額	△ 49,950,560	-	△ 49,950,560
計	19,842,660,737	10,087,275,270	29,929,936,007

第15表 診療科・月別入院診療稼働額

単位：円

診療科	診療月	4月	5月	6月	7月	8月	9月	10月	11月	12月	1月	2月	3月	計
循環器内科		201,638,641	183,276,914	211,903,664	200,330,874	182,803,098	192,279,339	185,477,334	243,010,972	250,071,225	201,090,375	193,029,160	209,005,976	2,453,917,572
血液内科		102,557,020	115,836,397	89,638,944	93,336,311	110,483,071	95,165,196	110,608,904	133,555,852	98,124,677	109,946,544	149,281,908	107,925,132	1,316,459,956
消化器内科		71,743,702	67,517,504	64,588,383	70,764,909	62,453,477	59,634,441	79,604,686	79,808,074	74,527,815	66,216,716	72,131,438	85,927,271	854,918,416
リウマチ・膠原病内科		11,953,525	17,747,184	17,926,426	17,717,406	19,963,750	21,127,666	16,758,743	12,934,976	17,546,822	21,247,716	20,534,769	20,453,388	215,912,371
腎臓・高血圧内科		23,295,674	19,367,884	11,760,375	9,010,732	20,944,745	21,407,232	19,674,456	12,113,696	14,326,746	5,890,229	13,029,266	10,072,538	180,893,573
糖尿病・内分泌代謝内科		24,195,626	18,903,797	14,821,158	23,390,030	17,903,732	18,714,418	17,533,364	16,878,556	14,748,592	12,109,052	9,376,128	16,834,148	205,408,601
脳神経内科		22,913,558	32,877,077	33,014,892	29,378,349	28,595,058	30,872,144	30,873,285	27,969,228	33,923,559	30,420,163	37,015,453	27,595,763	365,448,529
呼吸器内科		40,084,918	57,633,354	49,383,482	52,540,167	64,310,131	58,152,264	45,493,879	45,278,892	59,508,463	64,749,905	57,325,164	58,908,373	653,368,992
腫瘍内科		0	0	0	0	0	0	0	0	158,740	0	0	0	158,740
総合内科		676,484	2,705,096	3,180,298	1,674,168	4,839,294	7,206,740	4,147,227	2,297,460	1,382,360	2,459,734	2,902,984	1,550,872	35,022,717
呼吸器外科		46,491,356	35,665,374	45,765,760	34,603,548	46,082,570	41,667,724	43,294,478	50,481,052	44,051,754	47,730,789	38,299,844	41,220,848	515,355,097
消化管外科		71,611,739	78,567,019	62,462,992	72,607,658	73,600,489	77,947,684	78,001,142	74,691,264	70,949,138	73,048,822	98,611,173	84,714,613	916,813,733
肝胆膵・移植外科		42,081,935	49,022,306	45,492,837	49,049,522	63,141,923	39,510,026	43,553,025	37,377,485	43,338,856	43,318,542	46,181,095	44,026,429	546,093,981
乳腺外科		24,012,564	21,970,242	22,870,746	26,320,424	26,928,146	22,542,910	22,079,954	26,179,574	22,895,114	22,305,768	26,297,758	23,060,580	287,463,780
小児外科		15,813,100	8,084,760	13,594,460	16,161,730	20,211,220	13,617,432	13,903,502	10,908,826	8,998,370	17,796,362	11,863,642	10,377,824	161,331,228
甲状腺・内分泌外科		6,026,598	7,249,590	10,849,930	7,468,940	11,211,960	7,160,588	7,684,888	10,494,774	6,171,408	9,052,800	11,430,538	9,784,618	104,586,632
心臓血管外科		73,958,009	95,208,618	99,705,059	110,074,074	76,628,022	88,445,670	104,530,733	114,030,053	129,000,114	98,696,739	86,338,903	97,647,900	1,174,263,894
脳神経外科		60,642,751	56,290,094	77,442,707	48,484,427	69,918,079	68,694,590	67,024,337	78,214,280	66,487,761	52,803,980	58,116,311	65,354,786	769,474,103
整形外科		103,971,897	97,564,960	123,434,799	126,523,873	113,628,880	107,483,865	112,578,745	110,281,081	115,388,202	120,962,936	135,754,069	159,022,953	1,426,596,260
形成外科		10,120,201	16,973,541	16,640,647	15,515,036	19,228,086	15,105,605	14,358,836	19,910,382	10,850,980	19,404,465	22,457,914	17,386,864	197,952,557
産科		48,823,652	67,320,644	44,922,548	55,349,496	51,435,682	46,378,370	55,042,706	57,626,928	63,527,068	48,764,496	42,423,116	46,808,006	628,422,712
婦人科		76,730,334	78,696,150	76,530,391	70,132,890	62,046,010	58,862,119	65,393,967	64,912,454	63,998,776	54,804,893	67,063,391	70,537,256	809,708,631
小児科		83,098,796	93,118,345	101,249,475	109,363,099	112,729,121	114,837,690	98,100,360	108,493,966	124,962,612	111,262,840	102,320,342	105,543,300	1,265,079,946
小児腫瘍内科		74,086,930	58,473,130	59,457,750	57,668,270	58,279,006	78,434,780	82,713,214	80,555,154	85,622,464	92,178,784	69,842,044	76,655,960	873,967,486
眼科		74,607,861	77,785,105	77,684,858	77,736,838	65,774,368	83,411,094	73,900,318	72,057,252	83,248,792	73,028,433	61,275,379	88,085,582	908,595,880
皮膚科		27,876,232	36,955,150	33,916,302	22,835,018	28,563,072	20,772,153	22,101,286	25,108,943	18,773,786	17,018,708	27,912,612	18,159,252	299,992,514
泌尿器科・副腎内分泌外科		59,907,190	69,881,319	63,731,328	74,173,928	68,039,486	76,637,728	66,127,750	66,485,578	73,957,813	60,662,469	62,626,250	73,924,844	816,155,683
耳鼻咽喉科・頭頸部外科		27,807,715	34,937,482	34,071,125	35,692,719	47,190,139	38,768,098	43,796,884	33,109,452	36,818,900	36,154,801	32,091,808	34,742,790	435,181,913
心身医療科		11,603,594	10,559,363	17,308,725	19,157,817	18,644,574	17,739,955	18,042,348	19,612,885	16,396,567	14,025,058	18,901,246	15,198,612	197,190,744
放射線科		146,980	0	0	0	0	0	0	0	0	0	0	0	146,980
核医学科		30,249,086	18,482,110	20,454,650	24,367,750	19,992,420	19,588,050	24,627,620	30,586,850	22,395,696	16,471,400	34,485,710	33,626,140	295,327,482
麻酔・疼痛緩和科		1,646,802	912,070	878,200	2,197,890	913,320	875,960	907,010	919,350	949,140	929,200	970,100	926,130	13,025,172
歯科口腔外科		9,264,890	10,357,035	14,409,192	13,244,287	11,832,845	9,911,102	11,699,211	13,200,180	16,627,180	17,784,300	17,228,927	17,412,900	162,972,049
歯科急科		53,307,830	58,685,028	63,342,772	77,613,373	60,751,022	62,349,694	60,838,049	79,758,853	69,789,568	70,434,040	74,798,156	73,734,988	805,403,373
(I C U)		(169,367,794)	(187,527,222)	(207,780,133)	(196,554,917)	(175,182,437)	(172,352,793)	(173,714,094)	(201,170,813)	(217,451,825)	(149,530,350)	(186,965,019)	(160,391,620)	(2,197,989,017)
(N I C U)		(31,672,020)	(44,360,275)	(52,765,410)	(52,461,040)	(53,925,510)	(46,885,180)	(41,611,760)	(49,821,190)	(57,117,670)	(53,378,250)	(43,620,630)	(44,184,970)	(571,803,905)
(M F I C U)		(9,695,652)	(15,740,554)	(7,402,840)	(15,850,438)	(10,554,040)	(9,279,192)	(8,377,368)	(14,593,188)	(14,452,258)	(12,539,206)	(8,030,514)	(9,167,602)	(135,682,852)
(救命救急センター)		(88,388,143)	(91,979,168)	(104,828,877)	(115,812,094)	(101,463,935)	(117,325,923)	(89,464,126)	(134,856,829)	(117,370,507)	(142,733,011)	(101,407,513)	(118,544,555)	(1,324,174,681)
室料差額減免額		△ 3,119,270	△ 4,222,570	△ 3,705,900	△ 3,432,000	△ 4,273,940	△ 4,319,480	△ 4,033,040	△ 4,365,680	△ 4,354,350	△ 4,210,470	△ 4,049,430	△ 5,864,430	△ 49,950,560
計		1,529,827,920	1,594,402,072	1,618,728,975	1,641,053,553	1,634,792,856	1,610,982,847	1,636,439,201	1,754,478,642	1,755,164,708	1,628,560,589	1,697,867,168	1,740,362,206	19,842,660,737

第16表 診療科・月別外来診療稼働額

単位：円

診療科	診療月	4月	5月	6月	7月	8月	9月	10月	11月	12月	1月	2月	3月	計
循環器内科		34,357,461	42,648,661	36,708,889	38,616,621	38,337,241	36,150,436	44,507,636	38,900,260	32,361,341	43,886,745	31,109,260	34,879,675	452,464,226
血液内科		55,412,086	59,174,773	76,608,740	76,677,445	67,910,780	76,866,367	48,420,072	84,515,412	54,378,026	71,998,430	68,201,167	91,589,369	831,752,667
消化器内科		65,939,880	61,598,380	65,896,200	70,000,400	70,021,120	70,455,200	69,736,770	69,949,950	67,877,940	68,863,150	62,403,340	77,762,450	820,504,780
リウマチ・膠原病内科		27,042,000	27,476,892	27,026,980	25,373,222	32,940,510	27,787,250	26,291,240	29,928,630	26,599,770	25,611,190	25,728,260	23,767,930	325,573,874
腎臓・高血圧内科		14,033,150	14,598,860	14,754,560	14,134,700	15,939,280	14,051,690	15,038,290	13,793,770	14,002,810	13,680,310	12,366,010	12,765,350	169,158,780
糖尿病・内分泌代謝内科		12,657,295	12,800,143	13,024,710	13,441,959	13,513,126	12,522,850	12,386,985	12,188,439	12,896,076	12,379,310	11,381,846	13,464,091	152,656,830
脳神経内科		27,871,300	34,580,350	29,752,343	34,582,020	30,539,680	29,052,433	29,219,690	38,139,226	25,002,021	39,607,990	18,202,520	40,560,120	377,109,693
呼吸器内科		38,852,115	36,888,447	38,910,444	40,558,280	39,879,713	38,194,735	35,441,460	38,275,248	44,134,456	38,551,360	39,404,510	37,945,642	467,036,410
腫瘍内科		6,586,240	7,677,620	4,728,110	6,628,740	6,893,280	7,474,540	7,891,850	9,821,880	8,502,780	8,060,420	8,679,540	9,276,630	92,221,630
漢方内科		190,780	181,933	173,226	226,016	191,466	190,266	175,963	204,593	195,769	182,985	152,949	203,403	2,269,349
総合内科		409,750	747,210	1,079,040	1,128,110	1,089,711	772,661	840,394	633,830	1,048,230	599,880	341,539	220,800	8,911,155
呼吸器外科		33,468,894	35,328,860	37,730,726	29,304,730	33,935,754	26,280,330	32,854,414	28,476,219	31,858,762	28,474,744	27,586,160	20,584,360	365,883,953
消化管外科		38,037,400	37,072,780	36,298,810	36,166,680	39,510,490	32,545,385	33,224,910	34,365,900	31,837,245	31,680,630	30,972,270	28,873,655	410,586,155
肝胆膵・移植外科		15,539,120	20,495,020	20,620,200	21,453,680	20,226,670	15,989,230	16,210,290	13,899,460	12,268,260	15,639,090	13,260,700	13,779,210	199,380,930
乳腺外科		46,882,020	55,192,090	51,717,230	46,257,960	50,662,610	50,959,230	47,361,840	53,704,350	50,844,640	47,298,370	46,533,030	50,135,850	597,549,220
小児外科		1,265,280	839,710	1,156,800	1,225,750	1,461,140	1,004,480	1,165,130	1,163,170	1,284,770	1,204,750	853,390	1,000,510	13,624,880
甲状腺・内分泌内科		3,705,030	2,508,220	4,075,427	3,030,910	4,152,820	2,989,100	3,511,043	2,566,590	3,122,550	2,499,690	2,515,490	3,419,194	38,096,044
甲状腺・内分泌外科		6,778,140	5,774,030	5,915,450	5,946,560	6,244,220	5,575,510	6,592,870	6,445,060	6,414,730	5,541,150	5,382,750	6,945,900	73,556,370
心臓血管外科		7,631,133	2,326,880	7,402,490	2,193,181	7,850,970	2,590,286	5,595,766	2,361,016	6,074,791	2,044,630	5,481,100	2,332,500	53,884,743
脳神経外科		8,752,020	9,900,990	9,744,760	9,555,466	10,545,850	9,805,579	11,719,310	10,715,990	9,150,530	7,064,140	9,377,790	9,727,991	116,060,416
整形外科		18,811,178	18,821,226	20,025,250	18,359,129	21,431,437	18,660,676	21,526,592	18,586,919	19,076,546	17,744,155	16,339,677	20,565,560	229,948,345
形成外科		2,174,980	2,719,083	1,837,480	2,224,427	2,544,749	2,164,859	2,272,107	1,840,929	2,583,348	2,634,868	2,764,625	2,819,065	28,580,520
産科 婦人科		51,981,560	52,203,530	60,485,920	54,428,330	47,625,480	53,976,100	52,644,420	49,306,030	47,583,250	43,228,440	55,460,850	49,765,560	618,689,470
小児科		21,561,280	22,914,160	27,595,510	27,161,440	27,655,900	29,125,240	26,620,240	25,561,540	28,669,300	27,960,960	18,178,750	24,984,790	307,989,110
小児腫瘍内科		4,408,170	3,691,660	4,954,070	5,343,370	10,571,380	9,313,880	7,778,280	3,711,240	3,651,240	3,751,080	6,432,740	8,357,270	71,964,380
眼		119,084,289	128,003,951	124,807,351	121,913,927	118,545,206	122,492,480	125,279,874	117,267,459	117,978,106	112,005,241	111,746,393	117,997,853	1,437,122,130
皮膚科		27,197,953	23,406,444	31,204,330	29,038,000	35,913,000	29,918,600	33,781,482	25,158,680	29,928,510	28,141,480	29,012,580	25,946,000	348,647,059
泌尿器科・副腎内分泌外科		49,899,106	49,212,195	51,102,348	51,122,771	54,658,359	49,505,934	55,309,329	51,581,080	54,902,681	53,383,265	45,860,503	56,347,137	622,884,708
耳鼻咽喉科・頭頸部外科		18,061,677	17,616,501	17,344,830	18,029,613	18,216,350	14,919,350	17,738,240	18,206,930	19,141,690	15,072,330	16,053,243	16,518,370	206,919,124
心身医療科		10,416,728	10,984,448	10,907,058	10,398,206	11,429,507	10,586,997	10,922,963	10,786,214	10,913,050	10,691,803	10,225,521	11,049,361	129,311,856
放射線科		46,940	6,400	74,850	8,490	4,000	3,110	4,510	7,700	2,460	10,220	740	34,310	203,730
放射線治療科		23,746,870	20,546,130	22,296,760	25,685,380	24,069,930	32,139,470	31,446,190	25,739,760	26,889,510	21,103,320	18,300,450	19,921,410	291,885,180
核医学		5,382,480	5,202,130	5,094,550	5,236,600	5,862,190	5,886,700	7,147,080	5,316,110	6,471,810	5,813,670	6,384,820	5,185,260	68,983,400
麻酔・疼痛緩和科		1,515,769	1,603,795	1,531,816	1,364,442	1,546,665	1,741,887	1,624,975	1,449,426	1,757,105	1,657,329	1,687,061	1,168,440	18,648,710
歯科 口腔外科		7,749,122	8,529,970	7,126,024	6,669,287	7,341,346	7,345,924	9,548,326	9,506,180	8,738,319	8,780,488	8,573,810	7,729,810	97,638,606
救急科		2,978,448	2,279,329	1,821,980	3,522,632	3,184,429	2,139,665	2,106,120	2,337,902	2,622,411	2,281,269	2,164,029	2,379,948	29,818,162
リハビリテーション科		889,725	727,953	672,925	600,654	749,633	765,136	935,470	839,201	837,535	739,323	640,291	787,297	9,185,143
放射線健康相談		23,480	54,890	39,980	80,360	0	48,240	9,902	135,800	19,350	75,750	14,870	70,910	573,532
計		811,340,849	836,335,644	872,248,167	857,689,488	883,195,972	851,991,806	854,882,023	857,388,093	821,621,718	819,943,955	769,774,574	850,862,981	10,087,275,270

第17表 診療科・診療行為別入院診療稼働額

単位：円

診療科	診療行為	初診料	指導料	在宅療養料	投薬料	注射料	処置料	手術料	検査料	画像診断料	理学療法料	入院料	その他	計
循環器内科		710,450	13,293,500	7,235,310	17,969,150	10,807,450	10,773,600	1,634,179,870	30,379,880	2,245,000	13,189,400	712,719,542	414,420	2,453,917,572
血液内科		90,200	6,194,545	6,862,490	55,652,204	126,706,966	7,499,562	155,027,799	22,348,074	4,083,470	19,680,493	911,436,603	877,550	1,316,459,956
消化器内科		343,000	5,934,110	331,890	10,016,370	48,206,690	2,880,470	207,930,680	26,251,170	2,632,420	9,266,050	540,784,266	341,300	854,918,416
リウマチ・膠原病内科		52,944	616,711	429,310	3,513,671	5,378,310	1,880,617	3,716,900	3,471,843	990,285	4,376,180	191,423,750	61,850	215,912,371
腎臓・高血圧内科		80,910	1,148,600	414,940	4,763,250	4,391,150	10,118,130	6,596,060	4,254,940	594,930	1,892,000	146,611,263	27,400	180,893,573
糖尿病・内分泌代謝内科		48,930	1,149,450	886,870	855,860	1,180,267	208,500	441,110	1,446,649	253,264	341,050	198,582,951	13,700	205,408,601
脳神経内科		206,790	1,307,800	711,500	4,729,730	3,540,270	4,091,140	4,229,770	5,035,190	1,756,590	17,463,970	322,265,939	109,840	365,448,529
呼吸器内科		214,560	3,433,200	2,861,580	20,533,200	69,314,920	4,698,960	9,002,980	23,196,740	5,923,300	23,003,920	490,588,022	597,610	653,368,992
腫瘍内科		0	0	0	41,480	450	0	0	0	0	0	116,810	0	158,740
総合内科		51,800	197,950	1,150	136,160	1,364,960	26,230	523,540	1,093,840	208,400	649,200	30,738,697	30,790	35,022,717
呼吸器外科		33,013	1,964,447	349,980	3,002,866	67,764,657	783,192	217,615,035	9,319,987	1,320,006	10,291,788	202,798,176	111,950	515,355,097
消化管外科		160,370	4,620,640	1,144,740	4,152,930	66,467,660	4,668,280	330,057,200	11,537,650	2,315,580	15,967,150	475,460,133	261,400	916,813,733
肝胆膵・移植外科		25,800	1,906,175	687,170	3,126,042	11,399,733	3,139,370	232,557,570	8,092,580	2,037,293	9,685,975	273,324,323	111,950	546,093,981
乳腺外科		2,880	2,171,200	107,710	901,270	12,058,640	158,540	84,991,530	4,345,660	380,350	4,892,000	177,295,488	158,512	287,463,780
小児外科		130,790	180,950	101,630	965,640	1,398,380	370,360	57,234,600	1,699,740	163,590	88,800	98,996,748	0	161,331,228
甲状腺・内分泌外科		0	679,950	45,840	205,230	630	37,900	49,284,600	1,166,190	33,700	3,646,600	49,456,242	29,750	104,586,632
心臓血管外科		188,970	1,092,900	4,805,500	1,655,950	1,485,130	20,662,120	821,598,480	3,510,560	823,160	6,844,750	311,476,154	120,220	1,174,263,894
脳神経外科		247,189	1,713,412	121,860	2,378,777	31,199,875	3,886,025	356,783,580	7,720,532	6,294,315	36,683,869	322,178,259	266,410	769,474,103
整形外科		392,035	6,429,947	264,010	5,154,102	3,848,984	4,387,034	734,197,292	9,258,572	4,065,347	30,189,666	628,408,171	1,100	1,426,596,260
形成外科		27,620	731,679	14,080	289,476	634,698	2,756,362	92,373,443	1,424,075	300,389	1,075,170	98,307,385	18,180	197,952,557
産科		1,004,070	2,440,400	277,860	1,592,950	1,771,690	32,210	77,792,680	5,129,560	346,870	103,950	427,718,772	110,211,700	628,422,712
婦人科		110,320	5,168,950	807,490	10,564,220	38,981,450	1,302,010	274,269,350	11,591,870	2,532,930	34,470,450	429,619,541	290,050	809,708,631
小児科		1,354,770	1,653,000	6,121,510	7,338,760	68,256,890	26,998,280	51,950,370	18,986,100	3,031,440	6,004,150	1,070,423,136	2,961,540	1,265,079,946
小児腫瘍内科		65,440	770,100	149,060	4,669,130	138,710,690	964,080	75,805,040	3,052,410	408,120	28,342,230	620,596,066	435,120	873,967,486
眼科		469,977	6,551,409	123,740	1,318,944	696,622	1,070,948	511,753,811	1,818,088	254,676	1,412,100	382,283,885	841,680	908,595,880
皮膚科		172,792	1,977,162	77,130	4,565,710	29,474,693	8,209,802	29,794,440	5,081,668	1,978,521	9,545,900	209,096,296	18,400	299,992,514
泌尿器科・副腎内分泌外科		111,852	3,264,575	241,370	10,244,393	40,849,938	4,399,655	308,855,900	12,599,631	2,750,975	5,309,122	426,811,622	716,650	816,155,683
耳鼻咽喉科・頭頸部外科		212,420	2,284,930	176,460	2,370,820	16,091,730	1,423,830	133,825,010	6,775,240	1,362,080	41,622,750	228,949,743	86,900	435,181,913
心身医療科		60,830	1,457,750	27,220	7,044,290	3,193,690	499,360	393,410	8,507,400	3,264,830	11,011,640	161,727,524	2,800	197,190,744
放射線科		0	0	0	0	0	0	0	23,200	1,800	0	121,980	0	146,980
核医学科		0	1,284,100	3,370	907,590	149,600,260	1,730	50,620	1,818,610	3,418,330	2,862,520	135,380,352	0	295,327,482
麻酔・疼痛緩和科		0	3,250	0	192,770	86,390	648,290	0	599,050	40,080	383,700	11,071,642	0	13,025,172
歯科口腔外科		24,380	858,707	0	1,970,569	11,656,754	909,204	55,916,403	6,842,700	1,746,093	1,240	83,045,839	160	162,972,049
救急科		3,023,086	2,875,586	1,920,950	990,790	23,654,661	16,843,662	157,913,568	5,946,585	9,974,436	5,223,833	575,428,066	1,608,150	805,403,373
(I C U)		(273,140)	(1,768,107)	(33,000)	(151,036)	(7,203,931)	(27,427,984)	(1,800,743,705)	(10,618,360)	(1,074,340)	(546,800)	(347,794,914)	(353,700)	(2,197,989,017)
(N I C U)		(421,110)	(262,800)	(312,600)	(1,513,500)	(10,135,470)	(17,914,260)	(28,810,130)	(8,109,520)	(2,350,100)	(1,710,150)	(497,674,975)	(2,589,290)	(571,803,905)
(M F I C U)		(261,570)	(505,200)	(20,000)	(26,640)	(212,030)	(9,020)	(25,465,450)	(551,900)	(38,610)	(7,200)	(94,731,862)	(13,853,370)	(135,682,852)
(救命救急センター)		(3,897,427)	(2,936,833)	(2,254,950)	(999,746)	(54,034,878)	(25,936,646)	(480,783,114)	(10,177,815)	(11,557,691)	(4,458,786)	(725,026,045)	(2,110,750)	(1,324,174,681)
計		9,618,188	85,357,085	37,303,720	193,814,294	990,175,278	146,329,453	6,676,662,641	264,325,984	67,532,570	355,521,616	10,945,243,386	120,727,082	19,892,611,297

※ I C U ・ N I C U (GCU含) ・ M F I C U ・ 救命救急センターは再掲。

第18表 診療科・診療行為別外来診療稼働額

単位：円

診療科	診療行為	初診料	再診料	指導料	在宅療養料	投薬料	注射料	処置料	手術料	検査料	画像診断料	理学療法料	自費等	計
循環器内科		1,813,980	10,501,904	22,263,740	71,881,720	34,115,890	139,269,710	2,106,860	223,010	110,603,941	45,350,360	7,580,601	6,752,510	452,464,226
血液内科		649,596	4,234,381	10,191,710	87,149,190	236,593,759	359,909,670	422,870	8,046,430	88,648,029	28,486,815	2,373,997	5,046,220	831,752,667
消化器内科		2,084,830	14,576,800	11,164,660	2,854,500	4,399,400	459,695,580	993,060	30,884,090	218,265,660	61,631,650	6,806,200	7,148,350	820,504,780
リウマチ・膠原病内科		464,090	6,343,080	3,159,700	11,019,470	2,285,990	203,960,150	14,150	85,980	72,437,260	13,622,240	6,171,284	6,010,480	325,573,874
腎臓・高血圧内科		475,040	5,663,250	2,820,540	42,790,010	6,527,380	37,802,140	654,400	32,470	60,690,240	4,795,300	5,057,880	1,850,130	169,158,780
糖尿病・内分泌代謝内科		383,450	4,879,853	1,208,850	57,589,730	2,565,310	17,653,920	0	480	53,153,641	7,979,350	5,414,896	1,827,350	152,656,830
脳神経内科		598,993	5,587,870	7,121,700	10,311,210	24,858,650	266,937,040	5,760	2,668,820	26,986,485	22,610,960	4,465,755	4,956,450	377,109,693
呼吸器内科		872,990	7,210,069	7,892,488	48,511,880	25,619,210	213,712,496	95,590	93,050	91,324,741	62,553,775	5,401,581	3,748,540	467,036,410
腫瘍内科		47,260	375,160	5,467,780	10,950	1,735,790	67,081,380	5,780	878,420	12,505,730	3,374,410	405,590	333,380	92,221,630
漢方内科		8,700	981,114	11,100	0	103,240	0	0	0	145,507	0	995,988	23,700	2,269,349
総合内科		298,190	271,724	125,550	0	10,730	25,080	0	2,660	4,820,659	2,988,126	177,166	191,270	8,911,155
呼吸器外科		322,180	2,655,016	11,237,651	8,861,210	2,624,890	236,802,513	100,360	1,509,880	47,162,244	51,273,980	1,245,679	2,088,350	365,883,953
消化管外科		440,110	4,141,500	16,033,860	4,434,330	2,867,470	265,156,100	442,535	5,231,720	43,089,310	62,622,630	2,679,300	3,447,290	410,586,155
肝胆膵・移植外科		297,990	2,451,150	9,811,300	289,620	6,495,680	101,065,180	105,840	6,738,500	29,797,430	38,898,100	1,687,050	1,743,090	199,380,930
乳腺外科		553,340	6,855,520	26,783,100	852,810	11,048,940	315,011,430	3,210	9,726,570	99,530,660	118,743,790	4,905,230	3,534,620	597,549,220
小児外科		296,590	1,441,400	94,600	1,637,430	158,290	1,365,230	421,490	705,900	4,439,330	2,136,260	517,900	410,460	13,624,880
甲状腺・内分泌内科		173,880	1,373,219	857,370	1,813,500	3,199,240	8,082,690	0	0	18,847,079	2,077,210	1,069,556	602,300	38,096,044
甲状腺・内分泌外科		432,460	2,731,810	329,200	193,800	52,750	4,760,600	234,930	15,500	47,845,810	14,195,330	1,493,480	1,270,700	73,556,370
心臓血管外科		156,560	2,303,424	347,800	27,027,000	646,760	7,530	3,310	0	8,343,395	12,603,135	1,384,309	1,061,520	53,884,743
脳神経外科		526,990	2,894,049	2,612,020	3,356,000	1,107,190	28,695,140	37,660	6,323,320	10,274,450	56,724,235	1,304,572	2,204,790	116,060,416
整形外科		2,920,631	14,566,428	2,646,835	1,482,490	5,325,013	59,498,568	1,135,040	11,145,988	26,355,513	86,348,412	9,710,107	8,813,320	229,948,345
形成外科		1,008,372	3,510,242	160,355	18,000	141,634	147,037	3,438,764	7,322,024	5,632,053	4,792,820	863,959	1,545,260	28,580,520
産科婦人科		3,619,500	24,245,100	15,200,500	12,765,590	15,509,650	91,408,630	487,930	163,767,600	143,760,910	75,250,930	9,714,650	62,958,480	618,689,470
小児科		3,005,900	8,749,730	4,947,890	49,508,700	543,450	177,149,900	416,670	246,640	43,627,600	7,117,020	5,843,140	6,832,470	307,989,110
小児腫瘍内科		151,410	1,502,020	2,380,480	1,253,030	1,170,770	30,669,220	90,480	4,010,820	20,048,360	7,644,420	726,560	2,316,810	71,964,380
眼		5,456,818	23,959,610	3,448,075	0	1,735,488	1,100,908,980	1,657,640	44,245,037	224,998,801	11,471,925	14,645,196	4,594,560	1,437,122,130
皮膚		1,785,290	8,791,942	6,395,970	14,588,320	917,644	239,688,990	9,470,124	5,329,800	37,708,230	15,722,055	6,415,014	1,833,680	348,647,059
泌尿器科・副腎内分泌外科		1,599,700	10,091,185	18,674,935	25,051,340	49,493,176	333,206,210	7,949,918	6,673,160	83,065,455	77,932,510	4,332,169	4,814,950	622,884,708
耳鼻咽喉科・頭頸部外科		1,935,753	5,638,421	3,519,435	1,206,600	259,500	100,384,940	5,147,490	2,999,900	47,212,945	33,514,350	3,228,480	1,871,310	206,919,124
心身医療科		735,350	12,429,984	3,295,735	9,000	13,354,191	14,164,370	130	0	7,273,770	5,720,930	67,707,016	4,621,380	129,311,856
放射線科		8,680	10,440	0	0	0	270	0	90	79,290	98,170	5,690	1,100	203,730
放射線治療科		258,080	2,328,640	8,694,200	0	22,540	4,420	0	33,490	246,230	10,619,360	268,615,470	1,062,750	291,885,180
核医学科		1,480,640	217,320	350,100	0	306,860	6,282,600	0	29,340	2,364,630	53,173,990	755,970	4,021,950	68,983,400
麻酔・疼痛緩和科		89,270	1,993,925	724,200	114,710	9,403,280	1,932,930	10,220	1,806,669	424,344	445,750	1,360,982	342,430	18,648,710
歯科口腔外科		4,479,735	5,983,058	7,595,005	6,000	322,828	24,809,110	5,005,177	9,096,034	9,684,314	25,837,889	2,100,596	2,718,860	97,638,606
救急科		3,159,817	565,611	1,688,345	4,539,800	760,249	699,265	515,362	382,931	6,032,155	6,582,792	151,495	4,740,340	29,818,162
リハビリテーション科		17,600	1,610,688	0	0	0	0	20,150	321,870	40,820	0	7,047,815	126,200	9,185,143
放射線健康相談		0	51,882	2,200	0	10,930	0	0	0	466,070	4,200	27,800	10,450	573,532
計		42,609,765	213,718,519	219,258,979	491,127,940	466,293,762	4,907,949,019	40,992,900	330,578,193	1,707,933,091	1,034,945,179	464,390,123	167,477,800	10,087,275,270

第19表 診療科・診療行為別入院患者1人1日当たり平均診療稼働額

単位：円

診療科	診療行為 初診料	指 導 料	在宅療養料	投 薬 料	注 射 料	処 置 料	手 術 料	検 査 料	画像診断料	理学療法料	入 院 料	そ の 他	計
循環器内科	60	1,117	608	1,510	908	905	137,326	2,553	189	1,108	59,892	35	206,212
血液内科	7	503	557	4,518	10,286	609	12,585	1,814	332	1,598	73,992	71	106,873
消化器内科	30	513	29	866	4,166	249	17,968	2,269	227	801	46,732	29	73,878
リウマチ・膠原病内科	15	172	120	983	1,504	526	1,039	971	277	1,224	53,530	17	60,378
腎臓・高血圧内科	25	355	128	1,474	1,359	3,131	2,041	1,317	184	585	45,362	8	55,970
糖尿病・内分泌代謝内科	16	378	292	282	388	69	145	476	83	112	65,323	5	67,569
脳神経内科	31	197	107	713	534	617	638	759	265	2,634	48,607	17	55,120
呼吸器内科	19	310	259	1,856	6,266	425	814	2,097	535	2,080	44,349	54	59,064
腫瘍内科	0	0	0	20,740	225	0	0	0	0	0	58,405	0	79,370
総合内科	82	315	2	217	2,174	42	834	1,742	332	1,034	48,947	49	55,769
呼吸器外科	8	470	84	719	16,227	188	52,111	2,232	316	2,465	48,563	27	123,409
消化管外科	14	414	102	372	5,949	418	29,541	1,033	207	1,429	42,554	23	82,056
肝胆膵・移植外科	4	323	116	530	1,932	532	39,403	1,371	345	1,641	46,310	19	92,527
乳腺外科	1	668	33	277	3,710	49	26,151	1,337	117	1,505	54,552	49	88,450
小児外科	91	126	71	672	972	258	39,802	1,182	114	62	68,843	0	112,191
甲状腺・内分泌外科	0	681	46	205	1	38	49,334	1,167	34	3,650	49,506	30	104,691
心臓血管外科	38	220	968	334	299	4,162	165,478	707	166	1,379	62,734	24	236,508
脳神経外科	38	262	19	364	4,768	594	54,521	1,180	962	5,606	49,233	41	117,585
整形外科	23	379	16	304	227	259	43,323	546	240	1,781	37,081	0	84,180
形成外科	11	300	6	119	261	1,132	37,936	585	123	442	40,373	7	81,295
産科	117	284	32	186	206	4	9,065	598	40	12	49,839	12,842	73,226
婦人科	11	505	79	1,031	3,806	127	26,776	1,132	247	3,365	41,943	28	79,050
小児科	91	111	410	492	4,575	1,810	3,482	1,273	203	402	71,754	199	84,802
小児腫瘍内科	8	100	19	606	17,991	125	9,832	396	53	3,676	80,492	56	113,355
眼科	47	657	12	132	70	107	51,350	182	26	142	38,359	84	91,170
皮膚科	32	366	14	844	5,449	1,518	5,508	939	366	1,765	38,657	3	55,462
泌尿器科・副腎内分泌外科	11	310	23	971	3,873	417	29,284	1,195	261	503	40,468	68	77,383
耳鼻咽喉科・頭頸部外科	36	387	30	401	2,724	241	22,651	1,147	231	7,045	38,752	15	73,660
心身医療科	9	223	4	1,079	489	76	60	1,303	500	1,686	24,767	0	30,198
放射線科	0	0	0	0	0	0	0	11,600	900	0	60,990	0	73,490
核医学科	0	1,088	3	769	126,780	1	43	1,541	2,897	2,426	114,729	0	250,278
麻酔・疼痛緩和科	0	9	0	511	229	1,720	0	1,589	106	1,018	29,368	0	34,550
歯科口腔外科	9	309	0	708	4,189	327	20,092	2,459	627	0	29,840	0	58,560
救急科	597	568	379	196	4,668	3,324	31,165	1,174	1,969	1,031	113,564	317	158,951
(I C U)	(128)	(831)	(16)	(71)	(3,387)	(12,895)	(846,612)	(4,992)	(505)	(257)	(163,514)	(166)	(1,033,375)
(N I C U)	(61)	(38)	(46)	(221)	(1,478)	(2,612)	(4,200)	(1,182)	(343)	(249)	(72,558)	(378)	(83,365)
(M F I C U)	(208)	(402)	(16)	(21)	(169)	(7)	(20,243)	(439)	(31)	(6)	(75,304)	(11,012)	(107,856)
(救命救急センター)	(728)	(549)	(421)	(187)	(10,100)	(4,848)	(89,866)	(1,902)	(2,160)	(833)	(135,519)	(395)	(247,509)
平均	46	404	177	918	4,692	693	31,640	1,253	320	1,685	51,869	572	94,269

※ I C U ・ N I C U (G C U 含) ・ M F I C U ・ 救命救急センターは再掲。

第20表 診療科・診療行為別外来患者1人1日当り平均診療稼働額

単位：円

診療科	診療行為	初診料	再診料	指導料	在宅療養料	投薬料	注射料	処置料	手術料	検査料	画像診断料	理学療法料	自費等	計
循環器内科		96	553	1,173	3,787	1,797	7,338	111	12	5,827	2,389	399	356	23,839
血液内科		84	545	1,313	11,226	30,477	46,362	54	1,037	11,419	3,670	306	650	107,143
消化器内科		84	584	447	114	176	18,423	40	1,238	8,747	2,470	273	286	32,883
リウマチ・膠原病内科		44	597	297	1,037	215	19,189	1	8	6,815	1,282	581	565	30,631
腎臓・高血圧内科		50	594	296	4,489	685	3,966	69	3	6,367	503	531	194	17,746
糖尿病・内分泌代謝内科		35	441	109	5,210	232	1,597	0	0	4,809	722	490	165	13,810
脳神経内科		66	613	781	1,131	2,727	29,282	1	293	2,960	2,480	490	544	41,368
呼吸器内科		67	556	609	3,741	1,976	16,480	7	7	7,042	4,824	417	289	36,015
腫瘍内科		32	253	3,694	7	1,173	45,325	4	594	8,450	2,280	274	225	62,312
漢方内科		6	659	7	0	69	0	0	0	98	0	669	16	1,525
総合内科		366	334	154	0	13	31	0	3	5,922	3,671	218	235	10,947
呼吸器外科		64	530	2,243	1,769	524	47,266	20	301	9,414	10,234	249	417	73,031
消化管外科		49	466	1,803	499	322	29,820	50	588	4,846	7,043	301	388	46,175
肝胆膵・移植外科		62	509	2,037	60	1,349	20,985	22	1,399	6,187	8,077	350	362	41,400
乳腺外科		42	518	2,024	64	835	23,800	0	735	7,520	8,971	371	267	45,146
小児外科		163	794	52	902	87	752	232	389	2,445	1,176	285	226	7,503
甲状腺・内分泌内科		80	633	395	836	1,475	3,726	0	0	8,689	958	493	278	17,564
甲状腺・内分泌外科		97	614	74	44	12	1,070	53	3	10,752	3,190	336	286	16,530
心臓血管外科		41	610	92	7,156	171	2	1	0	2,209	3,337	367	281	14,267
脳神経外科		103	566	511	656	217	5,613	7	1,237	2,010	11,096	255	431	22,704
整形外科		129	645	117	66	236	2,634	50	494	1,167	3,823	430	390	10,181
形成外科		204	711	32	4	29	30	697	1,483	1,141	971	175	313	5,790
産科婦人科		99	664	416	350	425	2,504	13	4,487	3,939	2,062	266	1,725	16,950
小児科		265	770	436	4,359	48	15,597	37	22	3,841	627	514	602	27,116
小児腫瘍内科		68	677	1,073	565	528	13,827	41	1,808	9,039	3,447	328	1,045	32,446
眼科		153	673	97	0	49	30,917	47	1,243	6,319	322	411	129	40,360
皮膚科		116	571	416	948	60	15,578	616	346	2,451	1,022	417	119	22,660
泌尿器科・副腎内分泌外科		86	540	999	1,341	2,648	17,830	425	357	4,445	4,170	232	258	33,331
耳鼻咽喉科・頭頸部外科		199	579	362	124	27	10,317	529	308	4,852	3,444	332	192	21,266
心身医療科		40	675	179	0	726	770	0	0	395	311	3,679	251	7,026
放射線科		71	85	0	0	0	2	0	1	645	798	46	9	1,656
放射線治療科		26	238	888	0	2	0	0	3	25	1,084	27,427	109	29,802
核医学科		0	0	364	0	319	6,531	0	30	2,458	55,274	786	4,181	71,708
麻酔・疼痛緩和科		10	219	80	13	1,033	212	1	198	47	49	149	38	2,048
歯科口腔外科		458	612	777	1	33	2,538	512	930	991	2,643	215	278	9,988
救急科		1,889	338	1,009	2,714	454	418	308	229	3,606	3,935	91	2,833	17,823
リハビリテーション科		2	187	0	0	0	0	2	37	5	0	817	15	1,065
放射線健康相談		0	535	23	0	113	0	0	0	4,805	43	287	108	5,913
平均		114	572	586	1,313	1,247	13,124	110	884	4,567	2,768	1,242	448	26,975

第21表 薬剤管理指導件数

病棟 年度	令和3年度			令和4年度			令和5年度		
	通常 算定	ハイリスク 算定	麻薬 加算	通常 算定	ハイリスク 算定	麻薬 加算	通常 算定	ハイリスク 算定	麻薬 加算
心身医療科病棟	113	516	0	109	439	0	129	193	0
2階北病棟	2	0	0	11	4	0	50	0	0
I C U	28	2	0	26	3	0	20	9	0
5階東	928	134	23	835	121	5	419	112	11
5階西	1,280	207	5	1,087	195	7	485	106	12
6階東	1,279	9	1	1,271	33	0	700	21	0
6階西	564	190	34	346	114	8	295	124	8
7階東	733	259	0	644	169	0	282	23	0
8階東	1,290	236	1	871	252	7	386	113	9
8階西	2,045	222	0	1,826	199	9	556	149	12
9階東	1,142	219	5	791	46	3	341	104	6
9階西	1,013	166	1	873	118	3	382	141	5
10階東	1,255	198	0	1,090	5	0	524	31	0
みらい棟救急センター	13	5	0	33	1	0	21	4	0
みらい棟3階東	916	35	0	785	25	23	413	28	23
みらい棟MFICU	187	4	0	144	0	3	83	4	3
みらい棟NICU	30	0	0	19	0	0	20	1	0
みらい棟4階東	1,453	114	1	1,287	290	32	433	679	57
みらい棟4階西	1,046	350	3	887	359	37	758	709	49
みらい棟5階	1,252	98	0	1,201	82	0	394	45	0
みらい棟PICU	7	0	0	4	0	0	0	0	0
合計	16,576	2,964	74	14,140	2,455	137	6,691	2,596	195
総合計	19,540			16,595			9,287		

第22表 薬剤部調剤薬処方数

項目 月	入 院		外 来 (院内)		計		院 外 処 方		入院注射オーダ
	処方枚数	調剤数	処方枚数	調剤数	処方枚数	調剤数	処方枚数	発行率	処方オーダ件数
	枚	件	枚	件	枚	件	枚	%	件
4月	11,743	23,140	1,412	3,543	13,155	26,683	14,948	91.4	64,740
5月	12,269	24,256	1,539	3,925	13,808	28,181	15,042	90.7	67,533
6月	12,519	25,369	1,471	3,548	13,990	28,917	15,621	91.4	63,034
7月	12,053	24,694	1,466	3,609	13,519	28,303	15,158	91.2	64,793
8月	12,589	25,885	1,529	3,719	14,118	29,604	15,536	91.0	68,752
9月	12,009	24,583	1,489	3,753	13,498	28,336	15,065	91.0	68,109
10月	12,164	24,400	1,502	3,769	13,666	28,169	15,809	91.3	64,425
11月	12,271	25,153	1,414	3,546	13,685	28,699	14,858	91.3	66,230
12月	12,934	26,904	1,470	3,748	14,404	30,652	15,803	91.5	70,555
1月	11,973	24,411	1,419	3,726	13,392	28,137	14,565	91.1	73,691
2月	12,574	25,971	1,350	3,559	13,924	29,530	14,189	91.3	70,802
3月	12,849	26,387	1,416	3,615	14,265	30,002	15,555	91.7	71,788
計	147,947	301,153	17,477	44,060	165,424	345,213	182,149	91.2	814,452

第23表 診療科・月別手術件数(手術部)

単位：件

診療科	4月	5月	6月	7月	8月	9月	10月	11月	12月	1月	2月	3月	計
循環器内科	15	9	13	12	14	13	11	14	12	10	14	11	148
血液内科	2	0	1	0	1	1	2	1	0	1	0	0	9
消化器内科	8	3	5	13	8	9	12	10	4	8	7	10	97
腎臓・高血圧内科	1	1	1	0	1	1	2	2	1	0	3	1	14
脳神経内科	0	0	0	0	0	0	0	0	1	0	0	0	1
呼吸器外科	17	17	21	17	14	16	15	22	18	18	17	21	213
消化管外科	31	38	33	39	40	36	46	39	35	37	46	40	460
肝胆膵・移植外科	16	18	18	20	23	16	18	14	18	21	19	23	224
乳腺外科	22	26	20	20	27	23	18	25	20	20	26	17	264
小児外科	15	13	12	18	20	16	16	12	12	19	7	17	177
甲状腺・内分泌外科	7	8	11	11	13	9	12	17	5	13	16	15	137
心臓血管外科	19	22	26	24	22	21	22	23	33	22	22	23	279
脳神経外科	19	17	17	13	21	16	24	23	17	16	23	19	225
整形外科	73	65	79	82	80	74	77	82	69	81	95	93	950
形成外科	18	23	24	20	25	17	17	22	13	30	27	22	258
産科婦人科	8	8	3	9	9	7	9	17	9	8	10	26	123
産科	10	17	10	11	10	8	11	6	17	5	6	3	114
婦人科	34	35	36	30	30	35	33	32	34	28	27	24	378
小児科	0	0	0	0	1	0	0	0	0	0	0	0	1
小児腫瘍内科	0	0	0	1	0	0	0	0	0	0	0	0	1
眼科	128	144	150	151	127	170	159	131	153	138	119	172	1,742
皮膚科	13	18	12	19	16	16	10	17	13	11	17	14	176
泌尿器科・副腎内分泌外科	37	39	33	37	38	36	41	38	38	40	41	42	460
耳鼻咽喉科・頭頸部外科	21	24	22	22	25	26	29	23	23	27	20	24	286
心身医療科	0	3	5	1	5	6	4	14	9	2	8	2	59
麻酔・疼痛緩和科	2	0	1	1	0	1	0	0	0	0	0	1	6
歯科口腔外科	12	9	13	11	10	8	12	10	14	12	15	19	145
救急科	0	0	1	0	0	0	2	3	0	0	2	3	11
計	528	557	567	582	580	581	602	597	568	567	587	642	6,958

第24表 月別分娩件数

単位：人

正常・異常	4月	5月	6月	7月	8月	9月	10月	11月	12月	1月	2月	3月	計
正常分娩	16	17	14	20	19	20	23	19	16	19	10	13	206
異常分娩	16	27	16	23	18	19	22	21	29	17	19	21	248
計	32	44	30	43	37	39	45	40	45	36	29	34	454

第25表 食種別患者給食人員

単位：人

区 分	調乳	離乳食	小児食	学令期食	成人食	遅延食	かゆ食	流動食	特別食	計
給食延人員	8,846	1,689	6,002	5,133	166,809	1,302	49,802	6,443	236,676	482,702
1日平均給食人員	24	5	16	14	456	4	136	18	647	1,319

第26表 食品別給食材料購入額

単位：千円

精 米	麵 類	パ ン 類	野菜・くだもの	肉 類	魚 類
9,790	1,143	2,180	55,553	11,615	24,404
乳 類	鶏 卵	豆 腐 類	そ の 他	計	
12,241	859	1,539	79,084	198,408	

第27表 栄養指導件数

区 分	入院			外来			合 計
	個人	集団	計	個人	集団	計	
糖 尿 病 病	241	14	255	117		117	372
糖 尿 病 性 腎 症	2		2			0	2
肥 満 症	18		18	76		76	94
脂 質 異 常 症	1		1	20		20	21
痛 風			0	2		2	2
心 疾 患	315		315	41		41	356
肝 臓 病	56	1	57	12		12	69
膵 臓 病	12		12	2		2	14
腎 臓 病	53		53	30	3	33	86
消 化 器	297	201	498	44		44	542
妊娠高血圧症候群など			0			0	0
母 親 学 級			0			0	0
糖 尿 病 教 室			0			0	0
肝 臓 病 教 室			0			0	0
糖 尿 病 透 析 予 防			0			0	0
看 護 の 日			0			0	0
小 児 健 康 教 室			0			0	0
そ の 他	110		110	187		187	297
計	1,105	216	1,321	531	3	534	1,855

第28表 紹介率

単位：人

	4月	5月	6月	7月	8月	9月	10月	11月	12月	1月	2月	3月	合計
初 診 患 者 数	1,421	1,333	1,270	1,404	1,375	1,297	1,320	1,253	1,292	1,237	1,209	1,277	15,688
他からの紹介患者数+救急車搬入患者数	1,030	1,022	1,025	1,067	1,052	1,016	1,036	980	1,006	959	947	977	12,117
初診患者数のうち休日・夜間受診患者数	161	176	124	217	170	160	136	178	181	184	138	174	1,999
紹介率 (%)	81.7	88.3	89.4	89.9	87.3	89.4	87.5	91.2	90.5	91.1	88.4	88.6	88.5

※ 紹介率 = (他からの紹介患者数 + 救急搬送患者数) ÷ (初診患者数 - 初診患者のうち休日・夜間受診者数)

第29表 逆紹介率

単位：人

	4月	5月	6月	7月	8月	9月	10月	11月	12月	1月	2月	3月	合計
初 診 患 者 数	1,421	1,333	1,270	1,404	1,375	1,297	1,320	1,253	1,292	1,237	1,209	1,277	15,688
他への紹介患者数	855	886	888	880	896	886	935	855	978	753	811	1,001	10,624
初診患者数のうち休日・夜間受診患者数	161	176	124	217	170	160	136	178	181	184	138	174	1,999
逆紹介率 (%)	67.9	76.6	77.5	74.1	74.4	77.9	79.0	79.5	88.0	71.5	75.7	90.8	77.6

※ 逆紹介率 = 他への紹介患者数 ÷ (初診患者数 - 初診患者のうち休日・夜間受診者数)

第30表 病類・月別入院・退院患者数

単位：人

月	入 院					退 院				
	一般	結核	感染	心身	計	一般	結核	感染	心身	計
4	1,280	5	0	11	1,296	1,333	4	0	13	1,350
5	1,344	4	0	14	1,362	1,284	2	0	13	1,299
6	1,313	4	0	14	1,331	1,308	4	0	13	1,325
7	1,407	3	1	17	1,428	1,410	3	1	18	1,432
8	1,414	14	0	18	1,446	1,382	12	0	23	1,417
9	1,260	8	0	14	1,282	1,320	7	0	19	1,346
10	1,431	0	0	19	1,450	1,397	1	0	20	1,418
11	1,424	4	0	20	1,448	1,365	1	0	27	1,393
12	1,349	0	0	15	1,364	1,610	0	0	24	1,634
1	1,435	1	0	17	1,453	1,188	2	0	11	1,201
2	1,404	1	0	20	1,425	1,364	1	0	26	1,391
3	1,435	0	0	13	1,448	1,527	1	0	25	1,553
計	16,496	44	1	192	16,733	16,488	38	1	232	16,759

第31表 月別入院患者死亡数及び解剖数

月	死 亡 数	解 剖 数	剖 検 率
4	27 人	1 人	3.7 %
5	23	1	4.3
6	21	3	14.3
7	28	2	7.1
8	34	3	8.8
9	39	1	2.6
10	42	2	4.8
11	28	0	0.0
12	32	2	6.3
1	43	2	4.7
2	28	3	10.7
3	33	1	3.0
計	378	21	5.6

第32表 月別放射線部検査件数

単位：件

月	単 純 撮 影	透 視 撮 影	血 管 撮 影	放 射 線 治 療	核 医 学 検 査	P E T	C T	M R I	計
4	7,268	251	134	1,151	199	204	2,297	811	12,315
5	7,613	283	136	1,192	191	220	2,331	853	12,819
6	7,869	295	155	1,354	230	238	2,397	945	13,483
7	7,655	265	141	1,201	199	235	2,282	826	12,804
8	7,791	273	138	1,236	194	239	2,355	898	13,124
9	7,674	263	141	1,309	185	240	2,327	835	12,974
10	7,716	268	135	1,327	197	259	2,442	916	13,260
11	7,540	265	147	1,086	204	252	2,398	866	12,758
12	7,838	268	156	1,123	192	254	2,443	836	13,110
1	7,297	250	115	1,126	200	231	2,230	734	12,183
2	7,022	267	128	943	183	246	2,159	667	11,615
3	7,878	265	148	1,047	200	245	2,344	682	12,809
計	91,161	3,213	1,674	14,095	2,374	2,863	28,005	9,869	153,254

第33表 月別人工腎臓使用数

月	実 人 員	件 数
4	32	138
5	37	143
6	29	113
7	31	145
8	24	112
9	30	137
10	29	120
11	32	135
12	29	152
1	29	127
2	33	134
3	29	121
計	364	1,577

第34表 月別検査部検査件数

単位：件

月	一 般	血 液	微生物	免疫血清	生化学	生 理	血液ガス	緊 急	計
4	15,523	36,107	4,481	26,048	204,157	4,683	832	24,942	316,773
5	15,792	37,046	3,671	27,294	206,915	4,797	1,073	30,787	327,375
6	15,923	38,319	3,157	26,664	216,982	5,037	887	21,145	328,114
7	15,331	36,117	3,203	26,609	205,968	4,658	1,035	29,245	322,166
8	15,945	38,919	3,554	27,430	216,499	4,639	1,167	26,301	334,454
9	15,151	37,235	3,214	26,677	209,055	4,377	1,053	25,837	322,599
10	16,048	38,552	3,182	28,478	215,855	4,859	906	25,279	333,159
11	14,758	42,864	3,255	27,898	227,839	4,754	1,068	28,454	350,890
12	15,433	37,831	3,226	27,184	214,235	4,860	1,062	30,837	334,668
1	14,634	36,129	3,532	25,818	201,459	4,458	1,194	34,044	321,268
2	14,322	35,922	3,067	25,362	198,222	4,460	1,071	30,647	313,073
3	14,906	38,543	3,050	27,719	215,866	4,931	1,037	28,653	334,705
計	183,766	453,584	40,592	323,181	2,533,052	56,513	12,385	336,171	3,939,244

第35表 月別検査部診療稼働点数

単位：点

月	一 般	血 液	微生物	免疫血清	生化学	生 理	血液ガス	緊 急	計
4	353,128	1,188,130	449,691	2,986,527	2,980,266	1,876,420	112,320	551,964	10,498,446
5	359,792	1,221,255	527,334	3,100,751	3,034,541	1,879,860	144,855	672,186	10,940,574
6	360,325	1,243,490	499,301	3,090,101	3,170,657	1,937,970	119,745	464,051	10,885,640
7	348,902	1,177,005	505,578	3,056,815	3,038,107	1,785,740	139,725	639,139	10,691,011
8	363,332	1,282,124	554,694	3,145,480	3,181,717	1,805,320	157,545	567,256	11,057,468
9	350,092	1,219,299	515,626	3,096,394	3,057,367	1,638,630	142,155	588,390	10,607,953
10	366,928	1,287,718	498,318	3,238,049	3,204,003	1,875,470	122,310	568,284	11,161,080
11	339,827	1,442,822	506,002	3,255,791	3,328,293	1,832,160	144,180	646,299	11,495,374
12	356,017	1,229,833	502,127	3,132,087	3,151,659	1,904,970	143,370	722,257	11,142,320
1	337,129	1,203,499	559,082	2,933,243	2,973,887	1,730,060	161,190	794,351	10,692,441
2	328,710	1,196,996	479,058	2,879,034	2,941,775	1,675,430	144,585	692,673	10,338,261
3	346,106	1,246,007	475,114	3,196,936	3,187,968	1,904,810	139,995	647,771	11,144,707
計	4,210,288	14,938,178	6,071,925	37,111,208	37,250,240	21,846,840	1,671,975	7,554,621	130,655,275

第36表 月別病理部検査件数

単位：件

月	細胞診	病理迅速	病理組織	計
4	606	66	678	1,350
5	631	61	651	1,343
6	685	69	682	1,436
7	556	66	660	1,282
8	613	80	703	1,396
9	570	66	615	1,251
10	600	81	700	1,381
11	602	75	698	1,375
12	554	65	691	1,310
1	519	67	622	1,208
2	535	72	646	1,253
3	597	78	700	1,375
計	7,068	846	8,046	15,960

第37表 月別病理部診療稼働点数

単位：点

月	細胞診	病理迅速	病理組織	計
4	119,480	131,340	874,790	1,125,610
5	120,310	121,390	929,530	1,171,230
6	128,790	137,310	923,610	1,189,710
7	107,320	131,340	860,540	1,099,200
8	120,990	159,200	972,870	1,253,060
9	107,400	131,340	868,410	1,107,150
10	111,300	161,190	918,270	1,190,760
11	114,480	149,250	878,800	1,142,530
12	108,960	129,350	887,830	1,126,140
1	104,070	133,330	845,560	1,082,960
2	103,450	143,280	900,170	1,146,900
3	118,090	155,220	987,280	1,260,590
計	1,364,640	1,683,540	10,847,660	13,895,840

第38表 月別内視鏡診療部検査件数

単位：件

月	通常内視鏡		治療内視鏡		超音波内視鏡		ERCP (胆管内視鏡)	小腸	カプセル	計
	上部/胆膵	下部	上部	下部	上部/胆膵	下部				
4	313	115	59	82	48	2	18	2	2	641
5	280	110	33	87	34	3	24	5	2	578
6	335	127	51	72	55	3	27	4	4	678
7	310	116	61	74	43	2	32	1	1	640
8	304	102	42	65	58	3	28	5	2	609
9	331	115	50	70	46	5	18	6	2	643
10	347	135	55	76	71	3	19	4	3	713
11	363	112	73	75	71	1	23	6	4	728
12	310	151	51	53	60	1	31	4	2	663
1	238	102	62	61	58	8	32	2	5	568
2	232	92	48	76	57	2	28	5	1	541
3	323	136	61	89	62	8	30	2	2	713
計	3,686	1,413	646	880	663	41	310	46	30	7,715

第39表 月別医療社会相談件数(医療連携・相談室)

単位：件

相談内容	4月	5月	6月	7月	8月	9月	10月	11月	12月	1月	2月	3月	計
(1) 医療費関係	21	61	59	52	58	51	57	64	58	46	39	49	615
(2) 公費負担制度利用	120	92	119	96	81	68	65	37	106	103	111	107	1,105
(3) 社会保障制度	57	58	52	60	90	88	106	85	90	98	47	59	890
(4) 心身医療科関係	467	365	491	356	397	338	397	341	497	394	336	379	4,758
(5) 小児医療関係	52	101	66	77	91	116	107	70	74	94	79	88	1,015
(6) 就労支援	14	6	14	22	18	23	23	54	39	28	14	34	289
(7) 介護保険関係	48	44	75	81	70	76	132	89	152	62	99	103	1,031
(8) 虐待(児・DV・高齢者)	79	28	125	40	32	45	21	29	83	16	10	13	521
(9) 在宅調整	336	659	555	278	336	314	419	307	371	263	223	296	4,357
(10) 転院(施設)調整	180	180	246	140	127	181	206	148	263	124	145	155	2,095
(11) その他	777	697	434	361	643	640	618	513	522	655	436	443	6,739
合計	2,151	2,291	2,236	1,563	1,943	1,940	2,151	1,737	2,255	1,883	1,539	1,726	23,415

- 相談内容
- (1) 高額療養費(限度額認定証、貸付制度等)の相談
 - (2) 公費負担制度(更生医療、育成医療、養育医療等)の相談
 - (3) 年金(障害年金(精神・腫瘍除く)等)、障害者手帳の申請手続き等の相談
 - (4) 心身医療科関係の相談
 - (5) 小児医療関係(社会資源案内、退院支援、施設児医療等)(虐待除く)の相談
 - (6) 就労支援の相談
 - (7) 介護保険の制度等についての相談
 - (8) 虐待関係(児童虐待、DV、高齢者虐待等)の相談
 - (9) 在宅調整関係
 - (10) 転院(施設)調整関係
 - (11) その他(苦情、交通事故その他上記以外の相談)

附属病院施設概要図

附属病院（きぼう棟）

	10階	10階東病棟
9階西病棟	9階	9階東病棟
8階西病棟	8階	8階東病棟
	7階	7階東病棟
6階西病棟	6階	6階東病棟
5階西病棟	5階	5階東病棟
	4階	内視鏡診療部
病院長室、副病院長室、看護部管理室、 病院管理課、災害医療部、 臨床工学センター、人工透析センター、 ふくしまこども・女性医療支援センター、 須賀川養護学校医大分校	3階	手術部 集中治療部（ICU） 材料部
血液内科、呼吸器外科、消化管外科、 腎臓・高血圧内科、糖尿病・内分泌代謝内科、 漢方内科、肝胆膵・移植外科、乳腺外科、眼科、 皮膚科、泌尿器科・副腎内分泌外科、 耳鼻咽喉科・頭頸部外科、 脳疾患センター（脳神経内科・脳神経外科）	2階	2階北病棟 形成外科、性差医療センター、 病理診断科、感染制御部、 検査部、病理部、輸血・移植免疫部、 麻酔・疼痛緩和科、歯科口腔外科、 医療安全管理部、栄養指導室
消化器内科、リウマチ・膠原病内科、 総合内科、整形外科、リハビリテーション科、 心臓血管センター（循環器内科・心臓血管外科）、 リハビリテーションセンター、 緩和ケアセンター 医事課、医療連携・相談室、 患者サポートセンター、総合受付、 検査部（検体検査室）、中央採血室 薬渡し口、入院用品レンタル受付、共同待合室、 コーヒーショップ、銀行、ATM、郵便局	1階	呼吸器内科、放射線科、核医学科、 放射線部、核医学診療室、 眼科手術室 売店、食堂、ベーカリー、理容室、美容室 （別棟） 放射線治療科 心身医療科病棟 磁気共鳴画像診断（MRI）棟 放射線災害医療センター
薬剤部、医療情報部（病歴）、 栄養管理部、物品供給センター	B1	中央監視室、防災センター 病理解剖室、霊安室

手術室棟

機械室
手術部
麻酔・疼痛緩和科 （術前診察外来）
心身医療科

ふくしま いのちと未来のメディカルセンター棟
（みらい棟）

放射線医学県民健康 管理センター	7階	
放射線医学県民健康 管理センター	6階	
こども医療センター （5階西病棟、PICU）	5階	こども医療センター （5階東病棟）
4階西病棟、RI治療病棟	4階	4階東病棟
総合周産期母子医療センター （NICU、GCU）	3階	総合周産期母子医療センター （MFICU、3階東病棟）
小児科、小児腫瘍内科、 小児外科、産科、婦人科、 生殖医療センター	2階	腫瘍内科、甲状腺内分泌診療セ ンター、外来化学療法セン ター、臨床研究センター、臨床 腫瘍センター、がん相談支援セ ンター、放射線医学県民健康管 理センター甲状腺検査部門
災害医療・ 高度救命救急センター	1階	災害医療・ 高度救命救急センター

令和6年3月時点

みらい棟

- エレベーター
- ♥AED設置場所

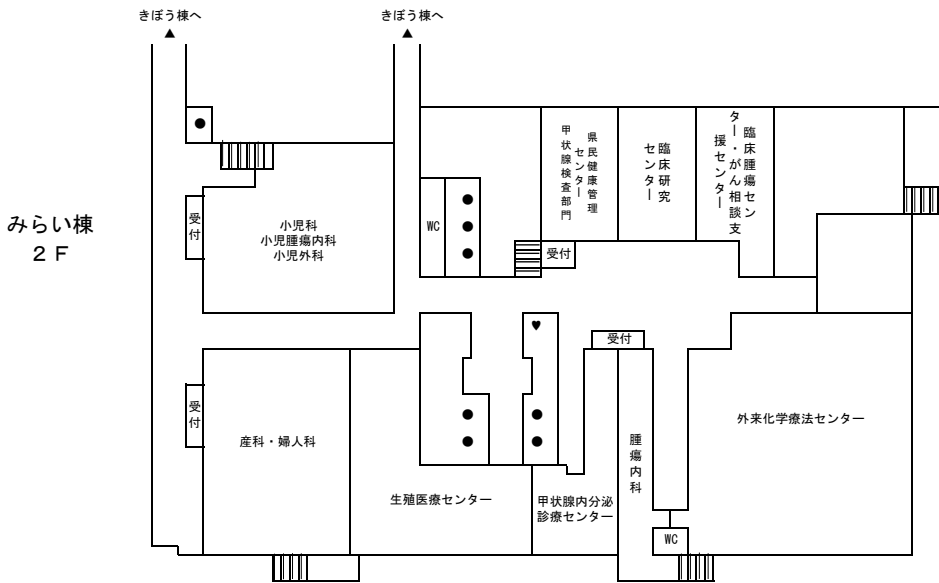
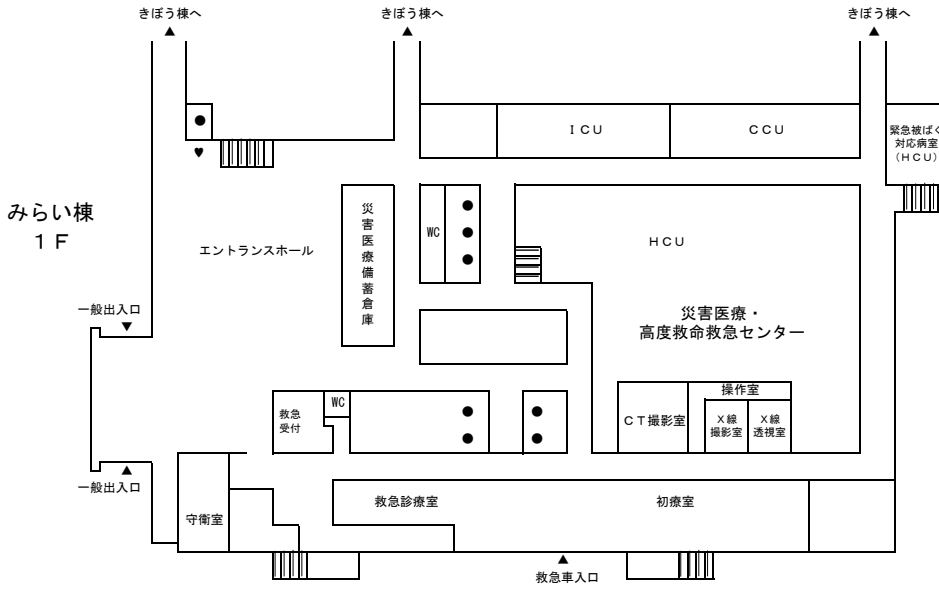

令和6年3月時点

令和7年3月発行

福島県立医科大学附属病院年報

編集 公立大学法人福島県立医科大学附属病院
経営企画室
福島県福島市光が丘1番地
電話(024)547-1111(代表)