

令和2年度

病 院 年 報

公立大学法人

福島県立医科大学附属病院

「基本理念」

当病院は、健康を支える医療・心温まる医療を目指して県民と共に歩みます。

私たち当病院に働くすべての職員は、医療人としての誇りをもって、互いに協力して県民の健康な暮らしの確保と病（やまい）克服のお手伝いをします。

— 基本方針 —

- 1 私たちは、高い倫理観のもと、命と人権とプライバシーを尊び、患者さん一人ひとりと心の通い合う安全な医療を提供します。
- 2 私たちは、患者さん一人ひとりのニーズにこたえる最高水準医療、先進医療を提供します。
- 3 私たちは、県民の未来を支える誠実で 優秀な医療人を育成します。
- 4 私たちは、地域との連携を重視し、新しい医療、より良い医療を創造します。
- 5 私たちは、日々進歩する医療の成果を県内、全国、そして世界へ発信します。

「看護部の理念」

県民の健康を守るため豊かな人格と感受性をもち、質の高い看護を提供します

— 看護部方針 —

- 1 温かみのある看護を提供します
- 2 安全で安心できる看護を提供します
- 3 継続性のある看護を提供します
- 4 県民の健康を支えます

「患者さんの権利と責務」

I 患者さんの権利

- 1 良質の医療を公平に受ける権利があります。
- 2 医療機関を自由に選択する権利及びセカンドオピニオン（別の医師の意見）を求める権利があります。
- 3 自己決定権、すなわち自分自身について、自由に決定を下す権利があります。すなわち、いかなる診断
手続あるいは治療であれ、それを受けることを承諾又は拒否する権利があります。
- 4 自己の健康状態、症状、診断、予後及び治療について、十分な情報を得る権利があると同時に、その個人を特定する情報及び秘密を死後まで守られる権利があります。ただし、患者さんの子孫が自らの健康上の危険に関わる情報を知る権利は、例外的に認められます。
- 5 病気やその療養方法及び保健・予防について学習する権利があります。
- 6 あらゆる場において、その尊厳及びプライバシーを尊重される権利があります。尊厳を守るため、最新の医学知識の下で、その苦痛から救済される権利、人道的なターミナルケアを受ける権利及びできる限り尊厳と安寧を保ちつつ、あらゆる可能な支援を受ける権利があります。
- 7 道徳的及び文化的価値観並びに宗教的及び思想的信条を尊重される権利があります。
- 8 教育・実習・研究の対象となることを断る権利があります。

II 患者さんの責務

- 1 良質で無駄のない医療を実現するため、医療者と協力して適切な医療を推進してください。医師を始めとする医療者に、ご自身の健康に関する情報をできるだけ正確に提供してください。
- 2 納得できる医療を受けるために、医療に関する説明を聞き、理解した上で検査あるいは治療を受けてください。また、不明の点を十分理解するまで質問してください。
- 3 すべての患者さんが適切な医療を受けられるため、本院が定める規則等を遵守し、他の患者さんの治療や病院職員による医療提供に支障を与えないように配慮し、快適な療養環境の維持に協力してください。
- 4 当院は教育機関である大学病院であり、医療人の育成に協力してください。

まえがき

福島県立医科大学附属病院は明治4年(1871年)に開設された白河仮病院を祖とする歴史ある病院です。その後、須賀川病院、福島県立女子医学専門学校時代を経て、昭和27年(1952年)に新制福島県立医科大学が設置され新たな歩みを始めました。昭和63年(1988年)には杉妻町から光が丘に移転し現在の病院が完成しています。

当院は県内で唯一の特定機能病院であり、都道府県がん診療拠点病院や災害拠点病院をはじめとした多くの拠点病院として県民の皆様へ高度医療の提供を行っております。加えて当院では医師、看護師を始めとして様々な医療人の教育や、多くの臨床研究を通して先進的な医療技術の開発にも積極的に関わっており、福島から世界へ発信できる医療を実践しています。

2017年1月から稼働しているみらい棟にはふくしま国際科学医療センターが整備され、先端診療部門が設置されております。ここにはドクターヘリコプターを常備した高度救命救急センターが稼働しており、県内全域を網羅した救急医療を行っております。2019年には当院における救急医療の多大な功績が認められ、厚生労働大臣表彰を受けました。同じくみらい棟では子供と女性が安心できる医療を提供するための施設も整備されました。5階のこども医療センターにはPICU(小児集中治療室)と小児化学療法のための無菌室が設置され、3階にはNICU(新生児集中治療室)、GCU(新生児治療回復室)、MFICU(母体胎児集中治療室)が増床充実し、2階の外来スペースには小児部門と産婦人科部門を集約して生殖医療センターも併設しました。さらに2017年秋には新手術室棟を整備し、ハイブリッド手術室、3テスラMRIを備えたMRI手術室、無菌手術室という3つの高機能手術室が稼働を開始しました。このような高度医療を行う一方で、当院では2019年末から医療安全のさらなる充実のため医療安全改革アクションプランを策定し、より精度の高い医療の提供と医療安全体制の整備のために病院をあげて全く新しい視点で様々な取り組みを開始いたしました。

また特定機能病院の重要な使命のひとつである医療人の教育の充実のため、今年度新たに臨床医学教育研修センターを立ち上げました。本センターの設立によって臨床研修医をはじめとした、若手の医療人の教育指導体制をさらに充実させて参ります。

当院の基本理念は「健康を支える医療・心温まる医療を目指して県民と共に歩む」ことです。これらの理念を実践するために、約2000名のスタッフが心と力を合わせて患者さんのために力を尽くしています。今後ともたゆまない努力と研鑽を通して、県民の皆様へ高度でやさしい医療の提供を行って参ります。今後ともご指導、ご鞭撻を賜りますよう、よろしくお願い申し上げます。

令和3年10月

公立大学法人福島県立医科大学附属病院

病院長 鈴木 弘行

凡 例

- 1 この年報の年度は、会計年度である。
- 2 入院患者延数とは、年度内における毎日の入院患者数を合計した数である。
- 3 外来患者延数とは、年度内における毎日の外来患者数を合計した数である。
- 4 1日平均患者数とは、入院患者については、年度内の入院患者延数を暦日数で除した数である。
外来患者については、年度内の外来患者延数を年度内の外来診療日数で除した数である。
- 5 平均在院日数とは、年度内における1人の患者が入院してから退院するまでの日数を推計したもので、次の算出方法によった。なお、在院患者延数には退院日の患者は含まない。

$$\text{平均在院日数} = \frac{\text{在院患者延数}}{1/2 (\text{新入院患者数} + \text{退院患者数})}$$

- 6 平均通院日数とは、1人の外来患者が初診から転帰まで何日通院したかを推計したもので、次の算出方法によった。

$$\text{平均通院日数} = \frac{\text{外来患者延数}}{\text{外来新患者数}}$$

- 7 病床利用率とは、病床数に対する入院患者の割合で、次の算出方法によった。なお、1日平均在院患者数には退院日の患者は含まない。

$$\text{病床利用率} = \frac{\text{1日平均在院患者数}}{\text{病 床 数}} \times 100 (\%)$$

- 8 病床回転数とは、病床が年度内に平均何回転したかを推計したもので、次の算出方法によった。

$$\text{病床回転数} = \frac{365 \text{又は} 366}{\text{平均在院日数}}$$

- 9 診療科別患者数とは、病院において標榜している診療科で診療を受けた患者の数である。
- 10 診療稼働額とは、病院において行われた診療行為を社会保険診療報酬点数表等により算出した額である。
- 11 医師1人1か月平均診療稼働額とは、年間診療稼働額の1/12を医師の数で除した額である。医師の数は9月1日常勤換算人数とした。
- 12 統計表の中の符号の用法は、次のとおりである。

「－」……………皆 無 「…」……………不 詳
「0」……………単位未満 「△」……………減のもの

注：各表中、表示単位未満については、四捨五入して表示しているため、内訳の計と合計欄の数値は一致しない場合がある。

第 1 編

病 院 概 況

目 次

まえがき

凡 例

第1編 病院概況

第1章 附属病院沿革	1
1 沿革	1
2 先進医療	4
第2章 附属病院組織・施設	5
1 附属病院組織図	5
2 用地・建物	6
第3章 附属病院職員数	7
1 職員現員数	7
2 診療科別医師・教員数	8
3 看護職員数	9
第4章 統 計	10
1 患者の状況及び病床の利用状況	10
(1) 入院・外来別延患者数	10
(2) 入院・外来別1日平均患者数	13
(3) 病類別入院患者延数	14
(4) 外来患者の新患割合及び通院日数	15
(5) 看護職員1人1日平均受持患者数	16
(6) 病床利用率及び回転数	16
(7) 紹介率及び逆紹介率	17
2 診療（稼働額）の状況	18
(1) 入院・外来別診療稼働額	18
(2) 患者1人1日当たり診療稼働額	20
(3) 診療行為別診療稼働額	22
(4) 医師1人1ヶ月平均診療稼働額	23
3 決算の状況	24
4 薬剤部調剤薬処方の状況	25
5 手術の状況・分娩件数	25
6 患者給食の状況	26
7 その他	26
(1) 入院及び退院患者数	26
(2) X線撮影照射数	27
(3) 人工腎臓使用数	27
(4) 検査部稼働状況	28
(5) 病理部稼働状況	28
(6) 輸血・移植免疫部輸血（使用・検査）・自己血状況	28
(7) 内視鏡診療部検査件数	28
(8) 救命救急センター外来年度別実患者数	29
(9) " 診療科別患者数	29
(10) 性差医療センター受診数	30
(11) 外来化学療法診療科別利用数	30
(12) 医療社会相談件数（医療連携・相談室）	30

第2編 資 料

第1表	診療科別入院患者数	31
第2表	診療科・月別入院患者延数	32
第3表	病類・月別入院患者延数	32
第4表	病棟別入院患者数	33
第5表	診療科・月別1日平均入院患者数	34
第6表	診療科別外来患者数	35
第7表	診療科・月別外来患者延数	36
第8表	〃 〃 1日平均外来患者数	37
第9表	〃 〃 外来新患者数	38
第10表	診療科別医師1人1日平均取扱患者数及び1か月平均診療稼働額	39
第11表	病棟別看護職員1人1日平均受持患者数	40
第12表	病棟・等級別病床数	41
第13表	病棟・月別特別室利用延べ患者数	41
第14表	診療科・入院・外来別診療稼働額	42
第15表	診療科・月別入院診療稼働額	43
第16表	〃 〃 外来診療稼働額	44
第17表	〃 診療行為別入院診療稼働額	45
第18表	〃 〃 外来診療稼働額	46
第19表	〃 〃 入院患者1人1日当たり平均診療稼働額	47
第20表	〃 〃 外来患者1人1日当たり平均診療稼働額	48
第21表	薬剤管理指導件数	49
第22表	薬剤部調剤薬処方数	49
第23表	診療科・月別手術件数（手術部）	50
第24表	月別分娩件数	50
第25表	食種別患者給食人員	51
第26表	食品別給食材料購入額	51
第27表	栄養指導件数	51
第28表	紹介率	51
第29表	逆紹介率	51
第30表	病類・月別入院・退院患者数	52
第31表	月別入院患者死亡数及び解剖数	52
第32表	月別放射線部検査件数	52
第33表	月別人工腎臓使用数	53
第34表	月別検査部検査件数	53
第35表	月別検査部診療稼働点数	53
第36表	月別病理部検査件数	54
第37表	月別病理部診療稼働点数	54
第38表	月別内視鏡診療部検査件数	54
第39表	月別外来化学療法診療科別利用数	55
第40表	月別医療社会相談件数（医療連携・相談室）	55
	附属病院施設概要図	56
	外来診療室等の平面図	57

第1章 附属病院沿革

1 沿革

- 昭和18.12 文部大臣に対し、福島県立女子医学専門学校設置の仮申請
- // 19. 1 福島県立女子医学専門学校設立認可
- 4 福島県立女子医学専門学校開校（清水村）公立福島病院が福島県立女子医学専門学校附属医
院として発足
池田龍一附属医院長となる。
- // 22. 1 大学令による福島県立医科大学を設立することについて県知事名により文部大臣あて認可申
請書を提出
- 6 福島県立医科大学予科（旧制）の設置認可
- // 24. 3 福島県立女子医学専門学校第1回卒業式を挙げる。
- // 25. 3 福島県立医科大学（旧制）医学部開設認可
- 4 福島県立医科大学（旧制）医学部第1回入学式挙げる
- // 26. 3 福島県立女子医学専門学校附属医院廃止
- 4 旧福島県立女子医学専門学校附属医院は福島県立医科大学附属病院となる。
- 5 丸井琢次郎（精神科教授）附属病院長就任
- 10 精神科学教室及び同病棟福島市渡利に新築移転
- // 27. 2 福島県立医科大学（新制）設置認可
- 4 福島県立医科大学（新制）開設認可
- 6 若林俊一（内科学教授）附属病院長就任
- // 29. 3 福島県立医科大学（旧制）第1回卒業式（44名）
- 7 丸嶋勝司（産婦人科学教授）附属病院長就任
- // 30.11 福島県立飯坂病院が福島県立医科大学に移管され、福島県立医科大学附属病院飯坂分院とな
る。
- // 31. 5 楠信男（内科学教授）附属病院長就任
- // 34. 5 梶浦睦雄（眼科学講座教授）附属病院長就任
福島県立医科大学本部を福島市三河北町から福島市上町に移転（旧産婦人科跡）
- // 35.12 福島県立医科大学本部、福島市上町から福島市舟場町に移転
- // 36. 3 附属病院改築第七期工事が完成（この工事完成により、附属病院の改築は全館完了）
- 4 附属病院病棟数830床に増床（精神科病棟30床、結核病棟80床、いずれも木造を含む）
- 5 栗野玄佐武（内科学第一講座教授）附属病院長就任
- // 38. 1 貴家寛而（産婦人科学講座教授）附属病院長就任
- // 40. 5 大原徳明（小児科学講座教授）附属病院長就任
- // 41. 9 附属病院四階増改築工事完成
- // 42. 5 松川明（放射線科学講座教授）附属病院長就任
附属病院正面四階増改築工事完成
- 10 福島県立医科大学附属病院飯坂分院廃止
- // 44. 5 楠信男（内科学第三講座教授）附属病院長就任
- 8 遠藤辰一郎（外科学第二講座教授）附属病院長就任
- 9 附属リハビリテーション研究所（飯坂町）を新設
- // 46. 5 飯島進（皮膚科学講座教授）附属病院長就任
- // 48. 5 大内仁（耳鼻咽喉科学講座教授）附属病院長就任
- // 50. 5 本多憲児（外科学第一講座教授）附属病院長就任
- // 52. 5 吉田赳夫（内科学第二講座教授）附属病院長就任
- // 54. 4 奥秋晟（麻酔科学講座教授）附属病院長就任
- // 56. 4 県立須賀川養護学校、福島県立医科大学内に分室開設
- 5 大内仁（耳鼻咽喉科学講座教授）附属病院長就任
- // 57.10 福島県立医科大学医事会計（入院）コンピュータシステム稼働開始

- 〃 59. 5 白岩康夫（泌尿器科学講座教授）附属病院長就任
- 7 福島県立医科大学付属病院起工式（光が丘）
- 9 新病院開設許可申請
- 〃 60. 1 新病院開設許可
- 〃 62. 5 新病院使用許可 病床数828床
- 6 福島県立医科大学附属病院（新病院）開業
- 福島県立医科大学医事会計（外来）コンピュータシステム稼働開始
- 9 附属病院病床数変更 病床数824床
- 〃 63. 4 医科大学本部及び医学部（福島市杉妻町）が現在地（福島市光が丘）に移転
- 5 熊代永（神経精神医学講座教授）附属病院長就任
- 平成元年4 心臓血管外科、神経内科新設
- 〃 2. 5 白岩康夫（泌尿器科学講座教授）附属病院長就任
- 〃 4. 5 阿部力哉（外科学第二講座教授）附属病院長就任
- 〃 5. 4 救急科新設
- 〃 6. 5 院外処方箋の発行を全科で本格的に実施
- 〃 7. 4 特定機能病院承認
- 新生児集中治療部新設
- 〃 8. 3 核医学科廃止
- 5 加藤桂一郎（眼科学講座教授）附属病院長就任
- 〃 9. 3 がん診療部廃止
- 4 歯科を歯科・歯科口腔外科に改称
- 〃 10. 4 看護学部設置により、福島県立医科大学附属病院を福島県立医科大学医学部附属病院と改称
- 輸血部を輸血・移植免疫部に改称
- 5 大谷巖（耳鼻咽喉科学講座教授）附属病院長就任
- 8 形成外科新設
- 〃 11. 4 呼吸器科新設
- 〃 12. 5 鈴木仁（小児科学講座教授）附属病院長就任
- 〃 13. 3 被ばく医療施設を新設
- 〃 14. 4 総合周産期母子医療センター開設
- 5 丸山幸夫（内科学第一講座教授）附属病院長就任
- 〃 16. 5 丹羽真一（神経精神医学講座教授）附属病院長就任
- 〃 17. 2 附属病院病床数変更 病床数826床
- 4 総合診療・地域医療部、内視鏡診療部、医療情報部新設
- 病歴部廃止
- 11 附属病院病床数変更 病床数810床
- 〃 18. 4 福島県が公立大学法人福島県立医科大学を設立
- 公立大学法人福島県立医科大学は福島県立医科大学を設置
- 福島県立医科大学医学部附属病院を福島県立医科大学附属病院と改称
- 菊地臣一（整形外科学講座教授）附属病院長就任
- 附属病院病床数変更 病床数804床
- 治験センター、事務部新設
- 5 総合診療・地域医療部を地域・家庭医療部と改称
- 7 附属病院病床数変更 病床数798床
- 10 神経精神科を心身医療科と、麻酔科を麻酔・疼痛緩和科と改称
- 12 日本医療機能評価機構より認定を受ける
- 〃 19. 2 附属病院病床数変更 病床数778床
- 4 安全管理部を医療安全管理部と、呼吸器科を呼吸器内科と改称
- 理学療法室を廃止し、リハビリテーションセンターを新設
- 臨床腫瘍センター、医療支援部を新設

- 〃 20. 1 救命救急センター開設
ドクターヘリ運航開始
- 4 竹之下誠一（外科学第二講座教授）附属病院長就任
第一内科を循環器内科、血液内科に、第二内科を消化器内科、リウマチ・膠原病内科に、第三内科を腎臓・高血圧内科、糖尿病・内分泌代謝内科に、第一外科及び第二外科を呼吸器外科、消化器・一般外科、乳腺・内分泌・甲状腺外科、小児外科、低侵襲・最先端外科に、産科婦人科を産科及び婦人科にそれぞれ再編
泌尿器科を泌尿器科・副腎内分泌外科と、耳鼻咽喉科を耳鼻咽喉科・頭頸部外科と改称
中央部門を中央診療施設と、医療支援部を臨床工学センターと改称
診療支援部、感染制御部、医療連携・相談室を新設
- 12 性差医療センター開設
- 〃 21. 1 外来化学療法センター開設
- 4 病理診断科、地域連携部を新設
低侵襲・最先端外科を低侵襲・先端治療科に改称
- 〃 22. 4 村川雅洋（麻酔科学講座教授）附属病院長就任
- 10 消化器・一般外科、低侵襲・先端治療科を消化管外科、肝胆膵・移植外科に再編
- 〃 23. 4 人工透析センター、栄養管理部を新設
- 〃 24. 4 棟方充（呼吸器内科学講座教授）附属病院長就任
- 〃 6 放射線災害医療センターを新設
- 〃 25. 4 乳腺・内分泌・甲状腺外科を乳腺外科と甲状腺・内分泌外科に再編
- 12 第三次システム開発室、甲状腺センターを新設
- 〃 26. 4 紺野慎一（整形外科科学講座教授）附属病院長就任
小児腫瘍内科を新設
- 7 漢方内科、リハビリテーション科を新設
- 8 放射線治療科を新設
- 9 腫瘍内科を新設
- 〃 27. 4 中央診療施設に臨床研究教育推進部を新設
- 8 高度被ばく医療支援センター及び原子力災害医療・総合支援センターに指定
- 11 災害医療部を新設
災害医療部の内部組織として基幹災害医療センター、原子力災害医療・総合支援センター、高度被ばく医療支援センター、二次被ばく医療室を新設
- 3 中央診療施設に痛み緩和医療センターを新設
- 〃 28. 4 齋藤清（脳神経外科学講座教授）附属病院長就任
甲状腺・内分泌内科を新設
中央診療施設に甲状腺・内分泌診療センター、人工関節センターを新設
内部組織としてふたば救急総合医療支援センターを新設
災害医療部の内部組織として事務部を新設
- 5 中央診療施設に遺伝診療部を新設
- 10 総合内科を新設
「ふくしま いのちと未来のメディカルセンター棟」完成
- 11 核医学科を新設
- 〃 29. 2 中央診療施設にこども医療センターを新設
- 3 第三次システム開発室を廃止
- 4 中央診療施設に脳疾患センター、移植医療部を新設
地域連携部を患者サポートセンターに名称変更
- 7 「手術室棟」完成
- 〃 30. 4 中央診療施設に心臓血管センターを新設
- 7 「多目的ヘリ格納庫」完成
- 12 中央診療施設に小児・AYAがん長期支援センター及びがんゲノム医療診療部を新設
- 〃 31. 4 鈴木弘行（呼吸器外科学講座教授）附属病院長就任
- 令和2 . 4 病院経営戦略部を新設

2 先進医療

・現在先進医療として実施中の医療技術

(令和2年9月1日現在)

名 称	実施診療科	届出受理年月日	備 考
腹腔鏡下膀胱尿管逆流防止術	泌尿器科・副腎内分泌外科	平成29年9月1日	

・過去に高度先進医療として承認され現在は保険適用となった医療技術

名 称	実施診療科	届出受理年月日	保険適用年月日
補助人工心臓療法	心臓血管外科	平成5年1月1日	平成6年4月1日
自家末梢血幹細胞移植術	小児科	平成5年7月1日	平成6年4月1日
皮膚の色素異常症に対するルビーレーザー療法	皮膚科	平成5年7月1日	平成8年4月1日
血管内超音波による診断法	心臓血管外科 第一内科	平成7年7月1日 平成8年2月1日	平成8年4月1日
血管内視鏡検査	心臓血管外科	平成8年7月1日	平成12年4月1日
固形腫瘍のDNA診断	第二外科	平成8年7月1日	平成18年4月1日
フローサイトメトリーのTwo-color分析法によるPNHの鑑別診断法	第一内科	平成8年11月1日	平成16年4月1日
実物大臓器立体モデルによる手術計画	皮膚科、脳神経外科、眼科、 耳鼻咽喉科、歯科口腔外科、 形成外科	平成18年10月1日	平成20年4月1日
超音波骨折治療法 (開放骨折又は粉碎骨折に係るもの)	整形外科	平成19年2月1日	平成20年4月1日
顔面骨又は頭蓋骨の観血的移動術	脳神経外科	平成19年10月1日	平成20年4月1日
抗がん剤感受性試験 (根治度Cの胃がんに対する抗悪性腫瘍剤による治療法の選択のために行うもの)	第一外科、第二内科	平成19年12月14日	平成20年4月1日
超音波骨折治療法 (開放骨折又は粉碎骨折以外のもの)	整形外科	平成19年2月15日	平成24年4月1日
インプラント義歯	歯科口腔外科	平成18年4月1日	平成24年4月1日
光トポグラフィー検査を用いたうつ症状の鑑別診断補助	心身医療科	平成22年11月1日	平成26年4月1日
内視鏡下頸部良性腫瘍摘出術	甲状腺内分泌外科	平成26年10月1日	平成28年4月1日
骨髄微小残存病変量測定	小児腫瘍内科	平成25年4月1日	平成30年4月1日
同種死体臍頭移植術	肝胆膵・移植外科	平成25年3月1日	令和2年4月1日

※ 高度先進医療は、平成18年10月1日より先進医療制度に統合

第2章 附属病院組織・施設

1 附属病院組織図

(令和2年9月1日現在)

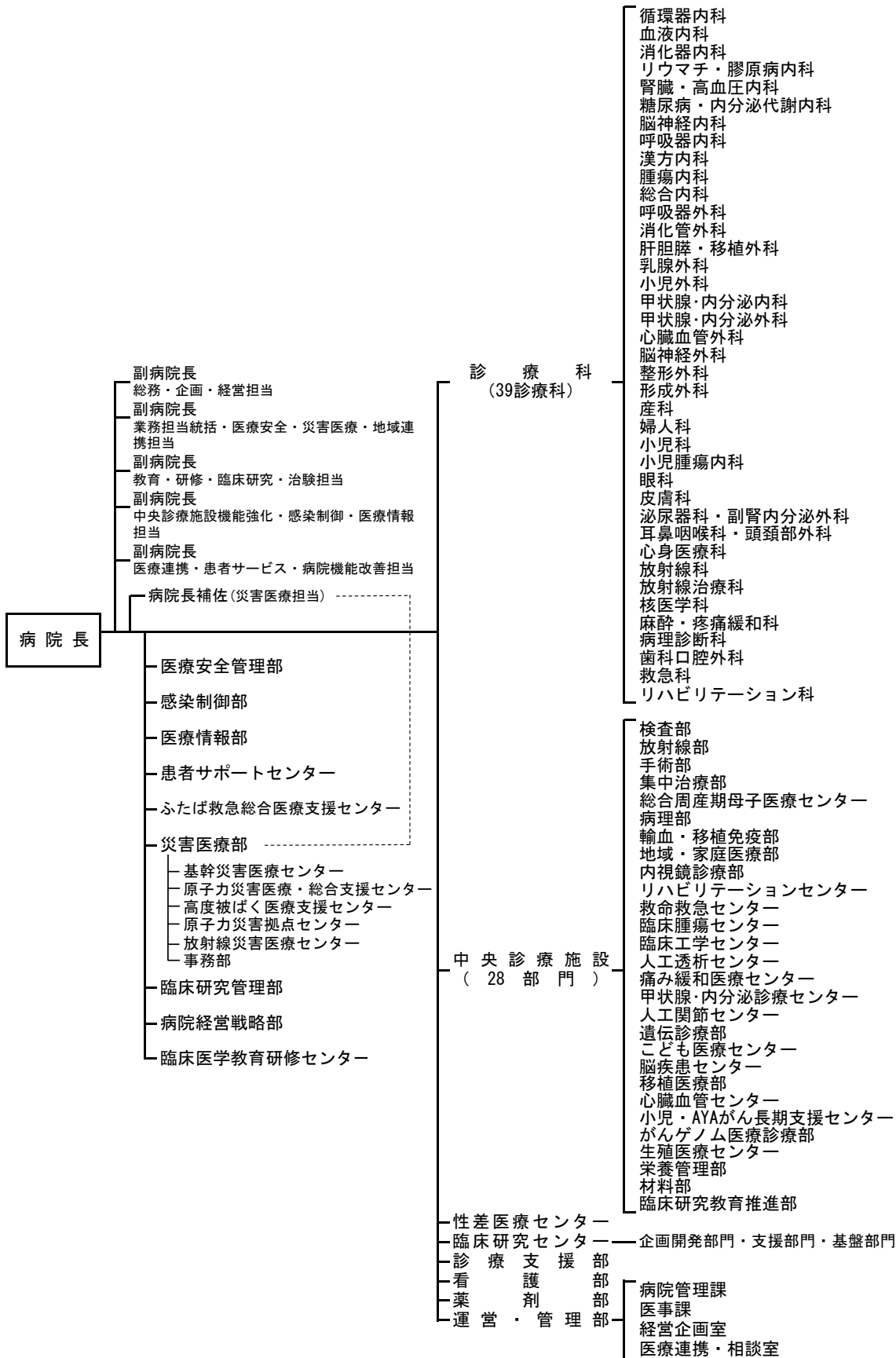

2 用地・建物

(1) 名称 福島県立医科大学附属病院

(2) 用地 病院面積 129,566.6㎡

(3) 建物 延床面積 93,832.3㎡

(令和2年4月1日現在)

名称	建築面積 (㎡)	延床面積 (㎡)	建築年月日	構造
附属病院棟 (きぼう棟)	12,502.9	57,134.0	昭和62年3月31日	SRC造 10F・B1F
心身医療科棟	1,174.7	1,547.2	〃	RC造 2F
M R I 棟・ ハイエネルギー棟	2,026.0	2,026.0	〃	RC造 1F
北外来棟	996.2	1,833.5	〃	RC造 3F
看護師宿舎	730.7	2,955.1	〃	RC造 5F
託児所	480.8	480.8	〃	RC造 1F
原子力災害第2次 緊急医療施設	351.0	351.0	平成13年3月28日	RC造 1F
救命救急・機械室	133.6	171.0	平成19年9月7日	RC造 2F
ヘリポート・格納庫	378.1	324.2	〃	S造 1F
リハビリテーションセン ター棟	193.7	333.7	平成21年3月18日	RC造 2F
ふくしまいのちと未来 のメディカルセンター棟 (みらい棟)	4,787.0	24,558.6	平成28年10月28日	S造 7F・B1F
手術室棟	568.4	1,880.6	平成29年7月21日	RC造 3F
多目的ヘリ格納庫	249.3	236.6	平成30年11月27日	S造 1F
計	24,572.3	93,832.3		

附属病院職員数

1 職員現員数

(令和2年9月1日現在) 単位：人

区 分	人 数	区 分	人 数			
病 院 長	1					
診 療 科	教 授	45	医 療 安 全 管 理 部	准 教 授 (部 長)	1	
	准 教 授	23		看 護 師 長	1	
	講 師	40		副 看 護 師 長	1	
	助 教 ・ 助 手	213		一 般 事 務 職 員	2	
検 査 部	助 教 ・ 助 手	2	感 染 制 御 部	看 護 師 長	1	
	技 師 長	1		看 護 技 師	1	
	専 門 医 療 技 師	8	医 療 情 報 部	准 教 授 (部 長)	1	
	医 療 技 師	36		看 護 師 長	2	
放 射 線 部	専 門 員 (医 療 技 師)	1	患 者 サ ポ ー ト セ ン タ ー	副 看 護 師 長	2	
	技 師 長	1		看 護 技 師	8	
	専 門 放 射 線 技 師	7		ふ た ば 救 急 総 合 医 療 支 援 セ ン タ ー	教 授 (副 セ ン タ ー 長)	1
	放 射 線 技 師	38			准 教 授	2
手 術 部	専 門 員 (放 射 線 技 師)	1	災 害 医 療 部	講 師	1	
	准 教 授 (副 部 長)	1		助 教 ・ 助 手	1	
集 中 治 療 部	准 教 授 (部 長)	1	臨 床 研 究 管 理 部	看 護 技 師	1	
	講 師 (副 部 長)	1		放 射 線 技 師	1	
総 合 周 産 期 母 子 医 療 セ ン タ ー	助 教 ・ 助 手	3	看 護 部	事 務 部 長	1	
	講 師 (副 部 長)	1		一 般 事 務 職 員	2	
	講 師	2		一 般 事 務 職 員	2	
病 理 部	助 教 ・ 助 手	7	部 長	部 長	1	
	専 門 医 療 技 師	1		副 部 長	5	
輸 血 ・ 移 植 免 疫 部	医 療 技 師	8	部 長	看 護 師 長 ・ 助 産 師 長	27	
	専 門 医 療 技 師	1		副 看 護 師 長 ・ 副 助 産 師 長	35	
内 視 鏡 診 療 部	医 療 技 師	10	部 長	助 産 技 師	34	
	准 教 授 (部 長)	1		看 護 技 師	742	
	助 教 (副 部 長)	1		専 門 員 (看 護 技 師)	2	
	助 教 ・ 助 手	3		一 般 事 務 職 員	1	
リ ハ ビ リ テ ー シ ョ ン セ ン タ ー	医 療 技 師	3	部 長	部 長	1	
	技 師 長	1		副 部 長	2	
	技 師	4		専 門 薬 剤 技 師	6	
臨 床 腫 瘍 セ ン タ ー	医 療 技 師	20	部 長	薬 剤 技 師	41	
	技 師	4		一 般 事 務 職 員	1	
臨 床 工 学 セ ン タ ー	助 教 ・ 助 手	2	部 長	事 務 局 次 長	1	
	一 般 事 務 職 員	1		課 長	2	
痛 み 緩 和 医 療 セ ン タ ー	技 師 長	1	室 長	室 長	2	
	医 療 技 師	16		主 幹 兼 副 課 長	3	
脳 疾 患 セ ン タ ー	教 授 (部 長)	1	部 長	一 般 事 務 職 員	51	
	助 教 (副 部 長)	1		栄 養 技 師	7	
生 殖 医 療 セ ン タ ー	准 教 授	1	部 長	専 門 員 (栄 養 技 師)	1	
	助 教 ・ 助 手	2		調 理 員	12	
	医 療 技 師	2		専 門 員 (調 理 員)	2	
材 料 部	一 般 事 務 職 員	2	(運 営 ・ 管 理 部)			
	技 能 員	1				
臨 床 研 究 教 育 推 進 部	准 教 授 (部 長)	1				
	講 師 (副 部 長)	1				
性 差 医 療 セ ン タ ー	教 授 (部 長)	1				
	助 手 (副 部 長)	1				
臨 床 研 究 セ ン タ ー	看 護 師 長	1				
	看 護 師	3				
	薬 剤 師	1				
	一 般 事 務 職 員	2				

※ 診療科には、感染制御医学講座、輸血・移植免疫学講座、及び地域・家庭医療学講座の教員を含む。

※ 看護部・薬剤部を除き、部長及び副部長は教員が兼務している。

2 診療科別医師・教員数

(令和2年9月1日現在) 単位：人

診療科	病院長	教授	准教授	講師	助教・助手	計	非常勤特別職		合計	
							常勤特別職 臨床研修医	非常勤特別職 病院助手 専攻医		
病院長	1					1			1	
循環器内科		2	1	2	12	17		3	8	28
血液内科		1	1		5	7			2	9
消化器内科		1	2	1	12	16		2	4	22
リウマチ・膠原病内科		2		2	3	7		1	1	9
腎臓・高血圧内科		1	1		7	9		4		13
糖尿病・内分泌代謝内科		1		1	9	11		2	1	14
脳神経内科		1			7	8		3	6	17
呼吸器内科		1	1	2	9	13		2	4	19
呼吸器外科				1	5	6			3	9
肝胆膵・移植外科		2		1	7	10			2	12
小児外科		1	1	1	1	3		1	1	5
消化管外科		1	1	3	9	14		5	2	21
乳腺外科		1		1	2	4		3	1	8
甲状腺・内分泌外科		1		1	2	4		2	1	7
腫瘍内科		1		1	1	3		2		5
総合内科		1			4	5			2	7
心臓血管外科		1	1	2	6	10			1	11
脳神経外科		2	1	2	3	8		3	5	16
整形外科		2	1	1	14	18		14	2	34
形成外科		1	1	1	3	6		1	1	8
産婦人科		2	1	1	7	11		1	2	14
小児科		1	1	2	16	20		2	8	30
小児腫瘍科		1	1	1	2	5		1		6
眼科		1		1	10	12		12	7	31
皮膚科		1		1	6	8		3	8	19
泌尿器科・副腎内分泌外科		1		3	6	10		3	10	23
耳鼻咽喉科・頭頸部外科		1	1	2	7	11		1	2	14
心身医療科		1	1	1	5	8		10	10	28
放射線科		1	1		4	6			7	13
放射線治療科		1	1	2	2	6		2		8
核医学科		2			1	3				3
漢方内科						0		1		1
麻酔・疼痛緩和科		1		1	9	11			5	16
病理診断科		1	1		4	6		2	3	11
歯科口腔外科			1	1	2	4		6	2	12
救急科		1			7	8		9		17
リハビリテーション科		1	1		2	4				4
検査部					2	2				2
手術部			1			1				1
集中治療部			1	1	3	5				5
総合周産期母子医療センター				3	7	10				10
地域・家庭医療部		1		1	2	4				4
輸血・移植免疫部		1	1			2				2
内視鏡診療部			1		4	5				5
臨床腫瘍センター					1	1				1
人工透析センター						0				0
痛み緩和医療センター		1			1	2				2
脳疾患センター			1			1				1
臨床研究教育推進部			1	1		2				2
医療安全管理部			1			1				1
感染制御部(臨床講座含む)		1	1		1	3		1		4
医療情報部			1			1				1
患者サポートセンター						0				0
ふたば救急総合医療支援センター		1	2	1	1	5				5
災害医療部						0				0
性差医療センター		1			1	2		2		4
甲状腺・内分泌診療セン		1				1				1
臨床研究センター						0				0
生殖医療センター					2	2				2
臨床研修医						0	30			30
計	1	48	32	46	236	363	30	104	111	608

※ 常勤特別職の臨床研修医は、スーパーローテーションのため各診療科に属していない。

※ 病院助手には、研修歯科医を含む。

○認定医・指導医・専門医数

単位：人

	認定医	指導医	専門医	延人数計
常勤(助手以外)	212	145	497	854
非常勤(病院助手)	54	24	133	211

※令和2年8月31日時点

3 看護職員数

(令和2年9月1日現在) 単位：人

所 属	看護部長	看護部副部長	助産師長	看護師長	副助産師長	副看護師長	主任助産技師兼看護技師	主任看護技師	副主任助産技師兼看護技師	副主任看護技師	助産技師兼看護技師	看護技師	専門員（看護技師）	計		
看護部管理室	1	5		2		1		2					1	12		
きぼう棟外来				1		3		25			18		7	55		
きぼう棟2階北病棟				1		1		10			3		1	16		
きぼう棟5階東病棟				1		1		8			2		16	28		
きぼう棟5階西病棟				1		1		8			3		21	34		
きぼう棟6階東病棟				1		1		9			6		10	27		
きぼう棟6階西病棟				1		1		9			5		15	31		
きぼう棟7階東病棟				1		1		7			7		21	37		
きぼう棟8階東病棟				1		1		6			2		15	25		
きぼう棟8階西病棟				1		1		10			4		16	32		
きぼう棟9階東病棟				1		1		6			7		14	29		
きぼう棟9階西病棟				1		1		5			8		18	33		
きぼう棟10階東病棟				1		1		7			8		17	34		
心身医療科病棟				1		1		6			2		8	18		
3階東フロア	手術部			1		3		19			11		27	61		
	集中治療部			1		1		7			11		18	38		
みらい棟災害医療・高度救命救急センター（ICU/CCU部門）				1		1		9			3		19	33		
みらい棟災害医療・高度救命救急センター（HCU/救急外来部門）				1		2		6			12		19	40		
みらい棟外来				2		1	2	1	14		2		2	24		
みらい棟3階東病棟				1		2		8	3	4		21	4	44		
みらい棟総合周産期母子医療支援センター				1			2		16		11		32	63		
みらい棟4階東病棟						1		1	6		3		15	26		
みらい棟4階西病棟						1		1	4		5		17	28		
みらい棟5階病棟						1		2	13		8		29	53		
みらい棟PICU						1		1	5		3		16	26		
計			1	5	2	25	3	32	9	220	4	144	21	378	3	847

※ 看護部のみ計上。他に、医療安全管理部に看護師長1人・副看護師長1人、感染制御部に看護師長1人、育休代替職員2人を除く。

第4章 統 計

1 患者の状況及び病床の利用状況

(1) 入院・外来別延患者数

附表1 入院・外来別延患者数及び1日平均患者数

年度	入 院				外 来			
	延患者数	暦日数	1日平均患者数	指数	延患者数	診療日数	1日平均患者数	指数
H29	223,065	365	611	100.0	354,419	244	1,453	100.0
H30	226,729	365	621	101.6	357,642	244	1,466	100.9
R1	229,786	366	628	102.7	370,631	242	1,532	105.4
R2	204,053	365	559	91.5	347,318	243	1,429	98.4

※ 「指数」は、平成29年度の1日平均患者数を100としたもの。

図1 入院・外来別延患者数

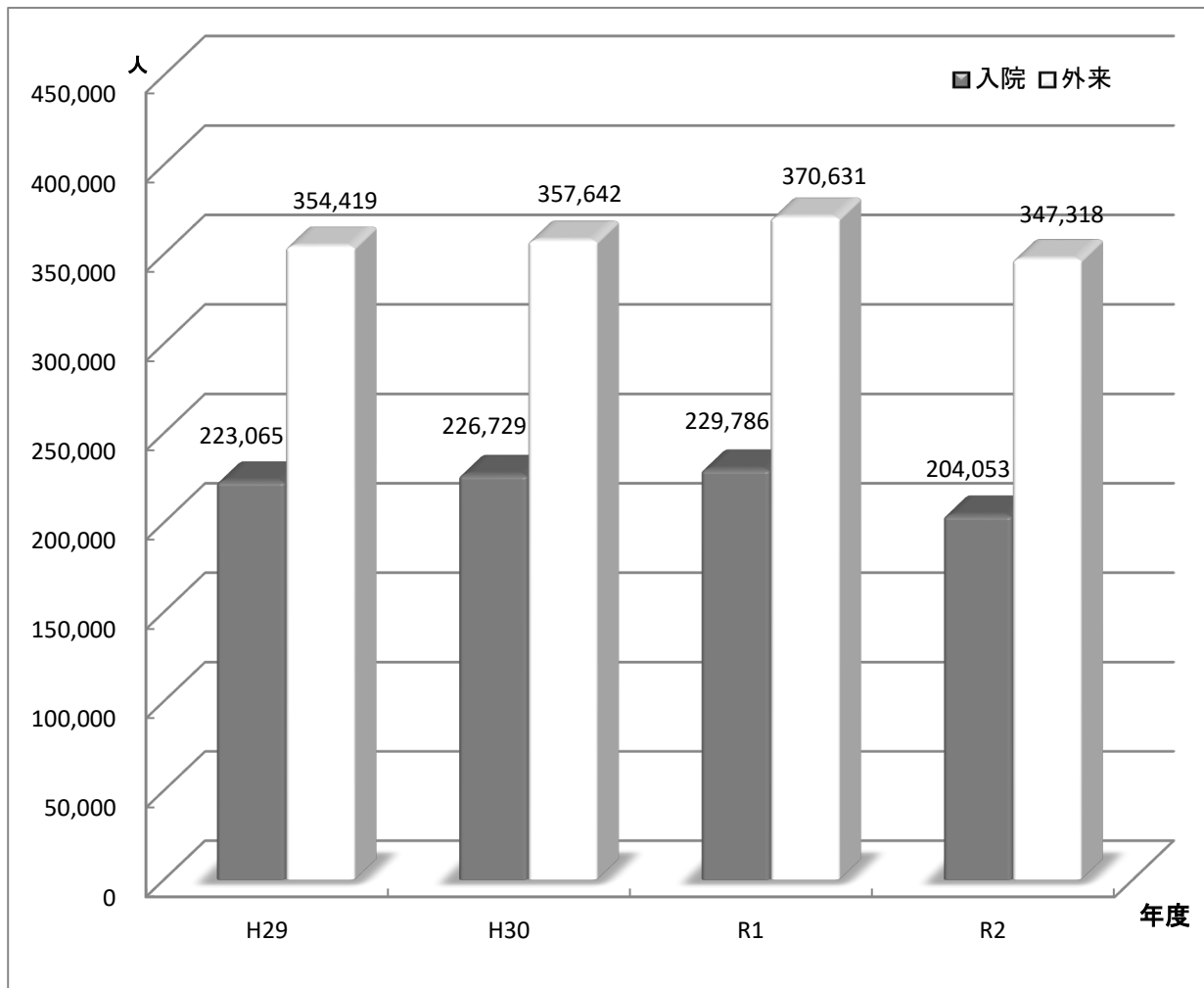

附表2 診療科別入院・外来延患者数

<入院>

<外来>

診療科	H28		H29		H30		R2		診療科	H28		H29		H30		R2	
	人	構成比 %	人	構成比 %	人	構成比 %	人	構成比 %		人	構成比 %	人	構成比 %	人	構成比 %	人	構成比 %
循環器内科	12,498	5.6	12,366	5.5	13,040	5.7	10,711	5.2	循環器内科	20,165	5.7	19,370	5.4	19,247	5.2	17,659	5.1
血液内科	11,104	5.0	11,355	5.0	11,044	4.8	10,139	5.0	血液内科	8,048	2.3	7,766	2.2	7,443	2.0	6,843	2.0
消化器内科	12,652	5.7	12,111	5.3	12,206	5.3	11,319	5.5	消化器内科	22,560	6.4	23,204	6.5	23,793	6.4	23,534	6.8
リウマチ・膠原病内科	3,605	1.6	3,540	1.6	3,943	1.7	3,336	1.6	リウマチ・膠原病内科	8,637	2.4	8,933	2.5	9,705	2.6	9,483	2.7
腎臓・高血圧内科	4,526	2.0	4,094	1.8	4,417	1.9	3,910	1.9	腎臓・高血圧内科	10,859	3.1	10,055	2.8	10,448	2.8	9,882	2.8
糖尿病・内分泌代謝内科	2,933	1.3	2,836	1.3	3,427	1.5	2,417	1.2	糖尿病・内分泌代謝内科	12,145	3.4	11,567	3.2	11,789	3.2	11,287	3.2
脳神経内科	6,390	2.9	5,818	2.6	6,382	2.8	5,426	2.7	脳神経内科	7,869	2.2	7,594	2.1	8,175	2.2	7,921	2.3
呼吸器内科	9,582	4.3	11,009	4.9	10,664	4.6	10,399	5.1	呼吸器内科	14,037	4.0	14,471	4.0	14,355	3.9	13,379	3.9
腫瘍内科	-	-	24	0.0	30	0.0	25	0.0	腫瘍内科	912	0.3	862	0.2	898	0.2	1,053	0.3
総合内科	752	0.3	773	0.3	570	0.2	513	0.3	漢方内科	1,085	0.3	1,111	0.3	1,224	0.3	1,266	0.4
呼吸器外科	4,620	2.1	4,677	2.1	5,085	2.2	3,504	1.7	総合内科	401	0.1	528	0.1	639	0.2	568	0.2
消化管外科	12,112	5.4	12,809	5.6	12,892	5.6	12,352	6.1	呼吸器外科	4,492	1.3	4,481	1.3	4,639	1.3	4,369	1.3
肝胆膵・移植外科	5,370	2.4	6,481	2.9	5,851	2.5	5,040	2.5	消化管外科	8,286	2.3	8,591	2.4	9,128	2.5	8,933	2.6
乳腺外科	2,888	1.3	3,389	1.5	3,054	1.3	3,392	1.7	肝胆膵・移植外科	4,170	1.2	4,424	1.2	4,341	1.2	4,082	1.2
小児外科	1,952	0.9	2,224	1.0	2,224	1.0	1,785	0.9	乳腺外科	9,320	2.6	10,844	3.0	11,165	3.0	11,231	3.2
甲状腺・内分泌外科	1,947	0.9	2,001	0.9	1,860	0.8	1,230	0.6	小児外科	1,996	0.6	2,039	0.6	2,018	0.5	1,677	0.5
心臓血管外科	6,282	2.8	6,687	2.9	6,835	3.0	6,076	3.0	甲状腺・内分泌外科	3,584	1.0	3,687	1.0	3,256	0.9	2,420	0.7
脳神経外科	8,337	3.7	6,788	3.0	7,483	3.3	7,903	3.9	甲状腺・内分泌外科	5,661	1.6	6,387	1.8	6,656	1.8	5,836	1.7
整形外科	19,720	8.8	19,833	8.7	21,140	9.2	16,816	8.2	心臓血管外科	4,868	1.4	4,952	1.4	5,026	1.4	4,665	1.3
形成外科	2,948	1.3	2,635	1.2	2,982	1.3	2,462	1.2	脳神経外科	4,788	1.4	4,619	1.3	4,946	1.3	5,007	1.4
産科婦人科	19,932	8.9	20,534	9.1	21,674	9.4	21,040	10.3	整形外科	27,585	7.8	27,957	7.8	27,384	7.4	23,496	6.8
内訳									形成外科	3,708	1.0	3,312	0.9	4,653	1.3	4,092	1.2
産科	9,415	4.2	9,126	4.0	9,503	4.1	8,863	4.3	産科婦人科	25,691	7.2	27,408	7.7	31,723	8.6	31,497	9.1
婦人科	10,517	4.7	11,408	5.0	12,171	5.3	12,177	6.0	産科婦人科	25,691	7.2	27,408	7.7	31,723	8.6	31,497	9.1
小児科	13,513	6.1	15,726	6.9	14,760	6.4	12,815	6.3	小児科	10,157	2.9	10,266	2.9	10,786	2.9	10,292	3.0
小児腫瘍内科	7,493	3.4	8,017	3.5	6,853	3.0	7,902	3.9	小児腫瘍内科	2,339	0.7	2,067	0.6	2,180	0.6	2,020	0.6
眼科	10,154	4.6	9,568	4.2	9,483	4.1	8,283	4.1	眼科	35,033	9.9	33,755	9.4	33,938	9.2	32,983	9.5
皮膚科	5,653	2.5	5,465	2.4	5,626	2.4	4,876	2.4	皮膚科	15,647	4.4	16,360	4.6	15,975	4.3	14,512	4.2
泌尿器科・副腎内分泌外科	10,544	4.7	9,854	4.3	11,826	5.1	9,495	4.7	泌尿器科・副腎内分泌外科	15,082	4.3	15,706	4.4	17,139	4.6	17,084	4.9
耳鼻咽喉科・頭頸部外科	7,533	3.4	8,047	3.5	8,228	3.6	6,237	3.1	耳鼻咽喉科・頭頸部外科	11,919	3.4	12,024	3.4	12,647	3.4	9,540	2.7
心身医療科	9,333	4.2	9,685	4.3	8,395	3.7	6,544	3.2	心身医療科	18,142	5.1	18,678	5.2	18,409	5.0	17,128	4.9
放射線科	85	0.0	44	0.0	54	0.0	15	0.0	放射線科	136	0.0	101	0.0	85	0.0	66	0.0
放射線治療科	356	0.2	353	0.2	86	0.0	0	0.0	放射線治療科	11,964	3.4	11,223	3.1	11,690	3.2	10,057	2.9
核医学科	879	0.4	774	0.3	967	0.4	991	0.5	核医学科	887	0.3	1,060	0.3	1,000	0.3	779	0.2
麻酔・疼痛緩和科	365	0.2	376	0.2	367	0.2	370	0.2	麻酔・疼痛緩和科	7,299	2.1	7,469	2.1	7,862	2.1	6,908	2.0
歯科口腔外科	3,239	1.5	2,234	1.0	2,137	0.9	2,427	1.2	歯科口腔外科	8,687	2.5	8,091	2.3	8,242	2.2	7,670	2.2
救急科	3,768	1.7	4,602	2.0	4,201	1.8	4,303	2.1	救急科	3,235	0.9	2,678	0.7	2,486	0.7	2,040	0.6
(結核)	(1,639)	(0.7)	(2,032)	(0.9)	(1,713)	(0.7)	(1,454)	(0.7)	リハビリテーション科	2,232	0.6	3,280	0.9	4,871	1.3	5,975	1.7
(ICU)	(2,254)	(1.0)	(2,355)	(1.0)	(2,348)	(1.0)	(1,956)	(1.0)	放射線健康相談	793	0.2	722	0.2	670	0.2	84	0.0
(NICU)	(7,086)	(3.2)	(7,397)	(3.3)	(7,135)	(3.1)	(6,183)	(3.0)									
(MFICU)	(1,263)	(0.6)	(1,508)	(0.7)	(1,610)	(0.7)	(1,399)	(0.7)									
(救命救急センター)	(5,503)	(2.5)	(5,762)	(2.5)	(5,151)	(2.2)	(4,385)	(2.1)									
合計	223,065	100.0	226,729	100.0	229,786	100.0	204,053	100.0	合計	354,419	100.0	357,642	100.0	370,631	100.0	347,318	100.0

※ 結核・ICU・NICU・MFICU・救命救急センターは再掲

図2 診療科別入院・外来延患者数（令和2年度）

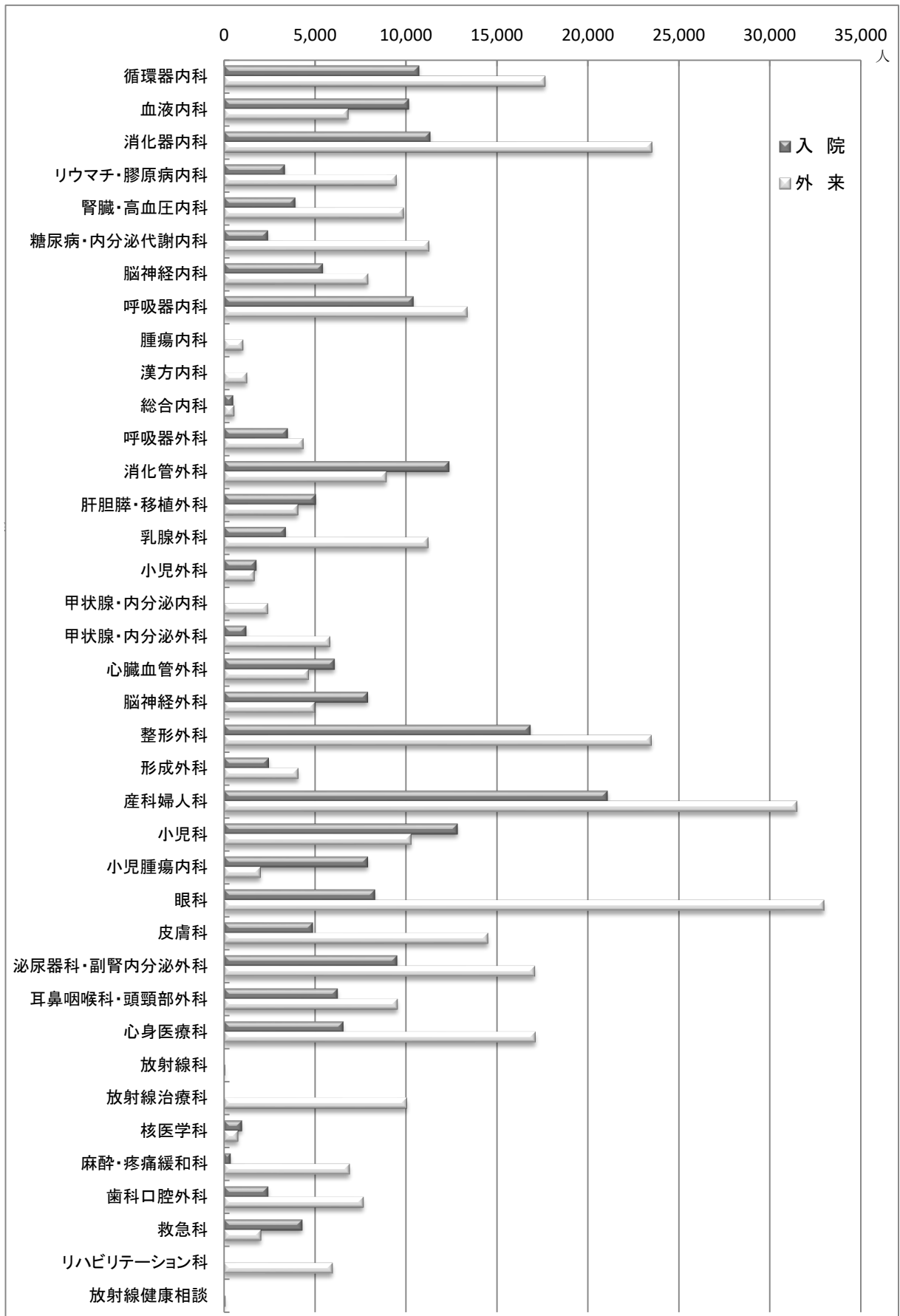

(2) 入院・外来別1日平均患者数

附表3 診療科別入院・外来1日平均患者数

単位：人

診療科	入院				外来				
	H29	H30	R1	R2	H29	H30	R1	R2	
循環器内科	34	34	36	29	83	79	80	73	
血液内科	30	31	30	28	33	32	31	28	
消化器内科	35	33	33	31	92	95	98	97	
リウマチ・膠原病内科	10	10	11	9	35	37	40	39	
腎臓・高血圧内科	12	11	12	11	45	41	43	41	
糖尿病・内分泌代謝内科	8	8	9	7	50	47	49	46	
脳神経内科	18	16	17	15	32	31	34	33	
呼吸器内科	26	30	29	28	58	59	59	55	
腫瘍内科	-	-	0	0	4	4	4	4	
漢方内科	-	-	-	-	4	5	5	5	
総合内科	-	2	2	1	2	2	3	2	
呼吸器外科	13	13	14	10	18	18	19	18	
消化管外科	33	35	35	34	34	35	38	37	
肝胆膵・移植外科	15	18	16	14	17	18	18	17	
乳腺外科	8	9	8	9	38	44	46	46	
小児外科	5	6	6	5	8	8	8	7	
甲状腺・内分泌内科	0	0	0	0	15	15	13	10	
甲状腺・内分泌外科	5	5	5	3	23	26	28	24	
心臓血管外科	17	18	19	17	20	20	21	19	
神経外科	23	19	20	22	20	19	20	21	
整形外科	54	54	58	46	113	115	113	97	
形成外科	8	7	8	7	15	14	19	17	
産科婦人科	55	56	59	58	105	112	131	130	
内訳	産科	26	25	26	24	-	-	-	-
	婦人科	29	31	33	33	-	-	-	-
小児科	37	43	40	35	42	42	45	42	
小児腫瘍内科	21	22	19	22	10	8	9	8	
眼科	28	26	26	23	144	138	140	136	
皮膚科	15	15	15	13	64	67	66	60	
泌尿器科・副腎内分泌外科	29	27	32	26	62	64	71	70	
耳鼻咽喉科・頭頸部外科	21	22	22	17	49	49	52	39	
心身医療科	26	27	23	18	74	77	76	70	
放射線科	0	0	0	0	1	0	0	0	
放射線治療科	1	1	0	0	49	46	48	41	
核医学科	2	2	3	3	4	4	4	3	
麻酔・疼痛緩和科	1	1	1	1	30	31	32	28	
歯科口腔外科	9	6	6	7	36	33	34	32	
救急科	10	13	11	12	13	11	10	8	
リハビリテーション科	0	0	0	0	9	13	20	25	
放射線健康相談	-	-	-	-	3	3	3	0	
合計	611	621	628	559	1453	1466	1532	1429	

附表4 月別1日平均入院患者数

単位：人

年度	4月	5月	6月	7月	8月	9月	10月	11月	12月	1月	2月	3月	平均
H29	593	588	629	630	572	609	625	625	626	603	622	612	611
H30	602	583	628	602	595	629	628	638	625	589	678	664	622
R1	645	605	653	659	612	624	636	628	623	592	649	610	628
R2	536	460	524	584	548	593	620	611	487	529	582	636	559

附表5 月別1日平均外来患者数

年度	4月	5月	6月	7月	8月	9月	10月	11月	12月	1月	2月	3月	平均
H29	1,437	1,421	1,383	1,489	1,375	1,474	1,461	1,492	1,599	1,452	1,334	1,510	1,452
H30	1,474	1,435	1,422	1,463	1,342	1,522	1,465	1,448	1,556	1,486	1,431	1,579	1,468
R1	1,561	1,579	1,511	1,515	1,478	1,585	1,566	1,527	1,438	1,550	1,530	1,556	1,533
R2	1,275	1,236	1,335	1,490	1,430	1,508	1,456	1,494	1,492	1,443	1,457	1,522	1,428

図3 月別1日平均入院患者数



図4 月別1日平均外来患者数



(3) 病類別入院患者延数

附表6 病類別入院患者延数

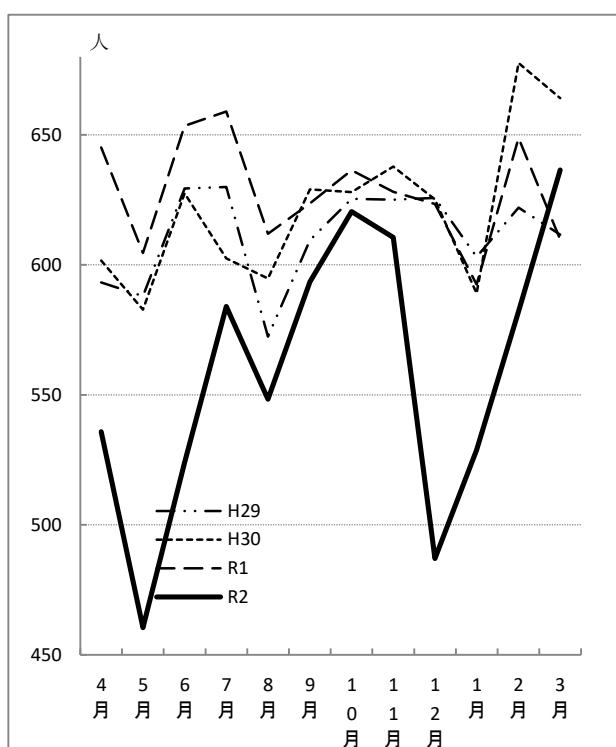
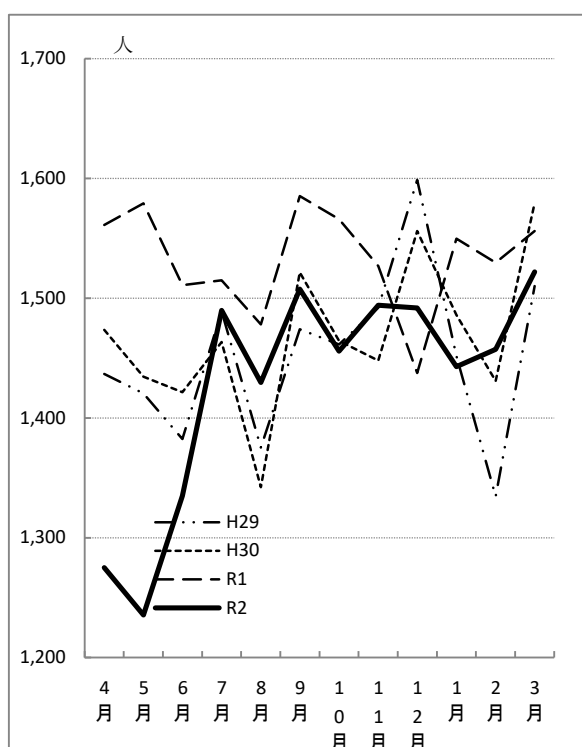
年度	一般疾病		結核		感染		心身医療		合計
	人	構成比 %	人	構成比 %	人	構成比 %	人	構成比 %	
H29	212,093	95.1%	1,639	0.7%	0	0.0%	9,333	4.2%	223,065
H30	214,945	94.8%	2,032	0.9%	67	0.0%	9,685	4.3%	226,729
R1	219,626	95.6%	1,713	0.7%	55	0.0%	8,392	3.7%	229,786
R2	195,714	95.9%	1,454	0.7%	341	0.2%	6,544	3.2%	204,053

(4) 外来患者の新患割合及び通院日数

附表7 診療科別新患割合 (単位:%)

年 度	H29	H30	R1	R2
循環器内科	3.4	3.8	3.9	3.7
血液内科	2.1	2.5	2.4	2.7
消化器内科	3.8	3.3	3.3	3.0
リウマチ・膠原病内科	2.0	2.2	2.1	1.8
腎臓・高血圧内科	2.4	2.1	2.1	1.5
糖尿病・内分泌代謝内科	0.9	0.9	0.8	1.2
脳神経内科	3.8	3.6	3.3	2.7
呼吸器内科	3.1	3.3	2.8	2.7
腫瘍内科	0.5	0.1	0.4	0.2
漢方内科	2.1	1.1	1.2	1.7
総合内科	21.2	18.0	18.0	16.2
呼吸器外科	2.0	1.9	1.9	1.8
消化管外科	2.5	2.1	2.3	4.1
肝胆膵・移植外科	2.2	1.9	2.2	0.7
乳腺外科	2.1	3.2	1.8	7.4
小児外科	6.6	3.6	7.1	2.2
甲状腺・内分泌内科	3.6	7.1	2.6	3.3
甲状腺・内分泌外科	3.3	2.6	3.4	2.2
心臓血管外科	2.7	3.0	3.1	2.5
脳神経外科	5.2	4.4	4.7	5.1
整形外科	5.2	5.5	4.9	4.7
形成外科	6.5	6.8	7.1	6.4
産科婦人科	4.0	4.6	3.8	4.2
小児科	9.3	7.8	6.7	5.5
小児腫瘍内科	2.2	2.9	3.1	2.9
眼 科	6.0	5.7	5.6	4.8
皮 膚 科	4.9	3.9	4.2	3.9
泌尿器科・副腎内分泌外科	3.5	3.8	3.8	3.1
耳鼻咽喉科・頭頸部外科	8.2	8.5	7.8	7.4
心身医療科	1.0	1.1	1.0	1.1
放射線科	9.6	7.9	1.2	1.5
放射線治療科	1.1	0.8	1.0	0.7
核医学科	25.4	40.1	34.3	55.2
麻酔・疼痛緩和科	0.6	0.6	0.5	0.3
歯科口腔外科	17.9	18.7	18.6	17.9
救 急 科	63.5	68.9	63.9	70.6
リハビリテーション科	-	-	-	-
放射線健康相談	5.3	1.0	0.3	-
平 均	6.7	7.0	6.4	7.1

附表8 診療科別患者1人平均通院日数 (単位:日)

年 度	H29	H30	R1	R2
循環器内科	29.7	26.2	25.3	26.8
血液内科	46.8	40.2	41.6	37.0
消化器内科	26.0	30.1	30.0	33.7
リウマチ・膠原病内科	49.1	45.1	48.5	56.4
腎臓・高血圧内科	42.4	46.8	46.9	67.2
糖尿病・内分泌代謝内科	111.4	113.4	120.3	86.2
脳神経内科	26.6	27.8	30.5	36.5
呼吸器内科	32.0	30.0	35.7	37.6
腫瘍内科	182.4	862.0	224.5	526.5
漢方内科	47.2	92.6	81.6	60.3
総合内科	4.7	5.6	5.6	6.2
呼吸器外科	48.8	51.5	53.9	56.0
消化管外科	39.5	48.1	44.1	24.3
肝胆膵・移植外科	46.3	52.6	46.2	142.2
乳腺外科	47.8	31.0	56.4	13.4
小児外科	15.1	27.4	14.1	46.0
甲状腺・内分泌内科	27.6	14.2	37.9	30.5
甲状腺・内分泌外科	30.4	38.4	29.8	45.6
心臓血管外科	36.6	33.7	32.2	39.5
脳神経外科	19.2	22.8	21.2	19.6
整形外科	19.4	18.3	20.5	21.3
形成外科	15.4	14.8	14.1	15.6
産科婦人科	25.2	21.8	20.5	23.7
小児科	10.8	12.8	14.8	18.3
小児腫瘍内科	45.0	34.5	32.1	34.8
眼 科	16.6	17.6	17.9	20.9
皮 膚 科	20.6	25.6	23.6	26.0
泌尿器科・副腎内分泌外科	28.7	26.1	26.3	32.6
耳鼻咽喉科・頭頸部外科	12.2	11.8	12.8	13.6
心身医療科	97.5	88.5	97.4	91.6
放射線科	10.5	12.6	85.0	66.0
放射線治療科	94.2	119.4	104.4	139.7
核医学科	3.9	2.5	2.4	1.8
麻酔・疼痛緩和科	165.9	158.9	212.5	300.3
歯科口腔外科	5.6	5.4	5.4	5.6
救 急 科	1.6	1.5	1.6	1.4
リハビリテーション科	-	-	-	-
放射線健康相談	18.9	103.1	335.0	-
平 均	40.6	62.6	55.5	61.2

(5) 看護職員1人1日平均受持患者数

附表9 病棟別看護職員1人1日平均受持患者数

単位：人

年度	2階北	ICU	5階東	5階西	6階東	6階西	7階東	8階東	8階西	9階東	9階西	10階東
29	0.6	0.1	1.2	1.4	1.5	-	1.2	1.5	1.4	1.3	1.3	1.2
30	0.4	0.2	1.4	1.5	1.7	0.6	1.1	1.7	1.3	1.4	1.3	1.2
R1	0.3	0.2	1.4	1.5	1.7	1.2	1.1	1.6	1.2	1.5	1.2	1.3
R2	0.4	0.1	1.0	1.3	1.3	0.7	1.0	1.5	1.3	1.2	1.2	1.2
年度	みらい棟 救急	みらい棟 3階東	みらい棟 MFICU NICU		みらい棟 4階東	みらい棟 4階西	みらい棟 5階東	みらい棟 5階西	みらい棟 PICU	心身 医療	平均	
29	0.2	0.5	0.3		1.5	1.2	0.9	0.7	0.1	1.4	0.9	
30	0.2	0.5	0.4		1.6	1.3	1.0		0.2	1.6	0.9	
R1	0.2	0.5	0.4		1.6	1.3	0.9		0.2	1.3	0.9	
R2	0.2	0.5	0.3		1.6	1.1	0.8		0.1	1.0	0.8	

(6) 病床利用率及び回転数

附表10 病棟別病床利用率

単位：%

年度	2階北	ICU	5階東	5階西	6階東	6階西	7階東	8階東	8階西	9階東	9階西	10階東
29	40.1	77.2	81.3	93.1	83.4	-	87.5	92.7	97.4	86.8	93.1	90.0
30	37.6	80.7	88.1	94.6	80.8	42.3	80.7	92.7	93.0	86.2	89.1	89.6
R1	30.3	80.4	85.6	96.3	82.4	86.1	80.8	91.7	89.5	90.1	82.2	91.3
R2	38.0	67.0	69.7	85.6	71.8	46.9	75.5	83.3	81.9	82.6	76.5	83.2
年度	みらい棟 救急	みらい棟 3階東	みらい棟 MFICU	みらい棟 NICU	みらい棟 4階東	みらい棟 4階西	みらい棟 5階東	みらい棟 5階西	みらい棟 PICU	心身 医療	平均	
29	71.8	75.1	57.7	71.9	86.1	68.4	75.0	81.1	60.7	52.2	80.9	
30	75.2	72.2	68.9	75.1	89.7	71.0	94.4		72.3	54.2	80.0	
R1	67.2	73.9	73.5	72.4	90.7	70.9	88.5		73.7	46.9	81.1	
R2	57.2	70.7	63.9	62.7	90.3	65.7	84.9		46.3	36.6	71.9	

附表11 病棟別病床回転数

単位：回

年度	2階北	ICU	5階東	5階西	6階東	6階西	7階東	8階東	8階西	9階東	9階西	10階東
29	14.3	10.5	29.0	19.5	47.4	-	15.3	26.4	28.7	28.7	20.7	27.4
30	6.3	7.4	28.8	20.1	46.9	23.2	17.8	31.4	31.9	28.5	22.1	28.6
R1	5.0	7.3	26.1	18.3	47.4	22.2	16.5	31.6	33.0	27.6	25.5	29.1
R2	17.3	5.2	22.3	19.5	46.8	21.9	16.6	34.7	36.7	25.0	22.0	31.2
年度	みらい棟 救急	みらい棟 3階東	みらい棟 MFICU	みらい棟 NICU	みらい棟 4階東	みらい棟 4階西	みらい棟 5階東	みらい棟 5階西	みらい棟 PICU	心身 医療	平均	
29	50.7	35.1	15.7	7.0	34.8	17.7	26.4	35.8	9.7	10.4	27.0	
30	54.2	34.3	15.2	6.0	32.9	19.9	28.1		8.0	10.8	26.7	
R1	57.5	37.6	11.1	6.1	34.9	20.0	30.8		8.7	11.6	27.1	
R2	58.1	39.5	15.9	5.8	33.4	21.9	30.3		10.4	10.7	27.6	

(7) 紹介率及び逆紹介率

附表12 紹介率

単位：%

年度	4月	5月	6月	7月	8月	9月	10月	11月	12月	1月	2月	3月	平均
H29	90.9	87.1	87.1	87.2	92.6	86.0	90.7	87.4	90.4	92.1	89.1	87.3	88.9
H30	91.3	88.5	88.3	90.9	92.4	92.6	90.3	92.0	96.0	95.5	90.9	91.0	91.6
R1	93.1	89.9	90.2	89.4	89.8	88.7	91.7	93.6	92.4	92.6	91.4	91.1	91.1
R2	91.6	92.9	88.7	93.1	89.1	87.6	90.1	90.6	91.4	87.9	87.9	85.5	89.5

※ 紹介率 = (他からの紹介患者数 + 救急搬送患者数) ÷ (初診患者数 - 初診患者のうち休日・夜間受診者数)

附表13 逆紹介率

単位：%

年度	4月	5月	6月	7月	8月	9月	10月	11月	12月	1月	2月	3月	平均
H29	66.5	59.4	59.8	87.2	65.1	64.5	60.9	62.3	82.2	65.6	67.1	73.6	67.8
H30	64.6	61.6	73.7	70.2	62.8	72.5	66.7	65.8	80.2	68.7	70.5	79.6	69.6
R1	68.8	68.1	66.1	67.4	73.1	67.9	74.3	79.6	80.2	68.5	78.6	85.3	72.9
R2	93.5	92.1	67.5	75.8	66.3	76.8	72.6	80.1	81.6	68.4	81.8	90.2	78.2

※ 逆紹介率 = 他への紹介患者数 ÷ (初診患者数 - 初診患者のうち休日・夜間受診者数)

図5 紹介率



図6 逆紹介率



2 診療（稼働額）の状況

(1) 入院・外来別診療稼働額

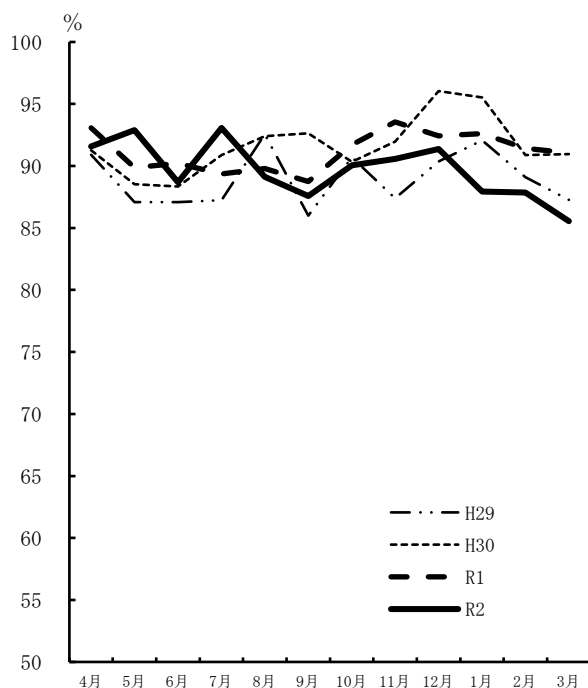
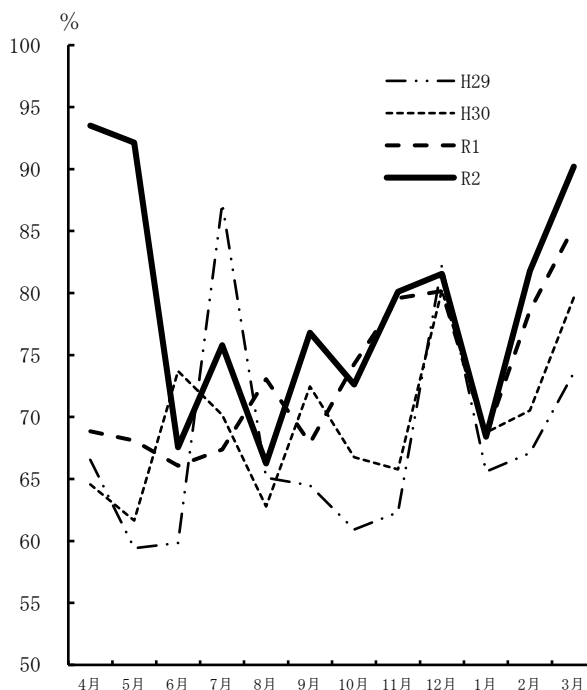
附表14 入院・外来別診療稼働額

年度	入 院		外 来		合 計	
	円	指数	円	指数	円	指数
H29	17,240,515,906	100.0	7,159,957,137	100.0	24,400,473,043	100.0
H30	18,191,514,426	105.5	7,804,036,438	109.0	25,995,550,864	106.5
R1	19,036,198,598	110.4	8,548,503,831	119.4	27,584,702,429	113.0
R2	17,870,925,983	103.7	8,722,673,985	121.8	26,593,599,968	109.0

※ 「指数」は、平成29年度=100

図7 入院・外来別診療稼働額

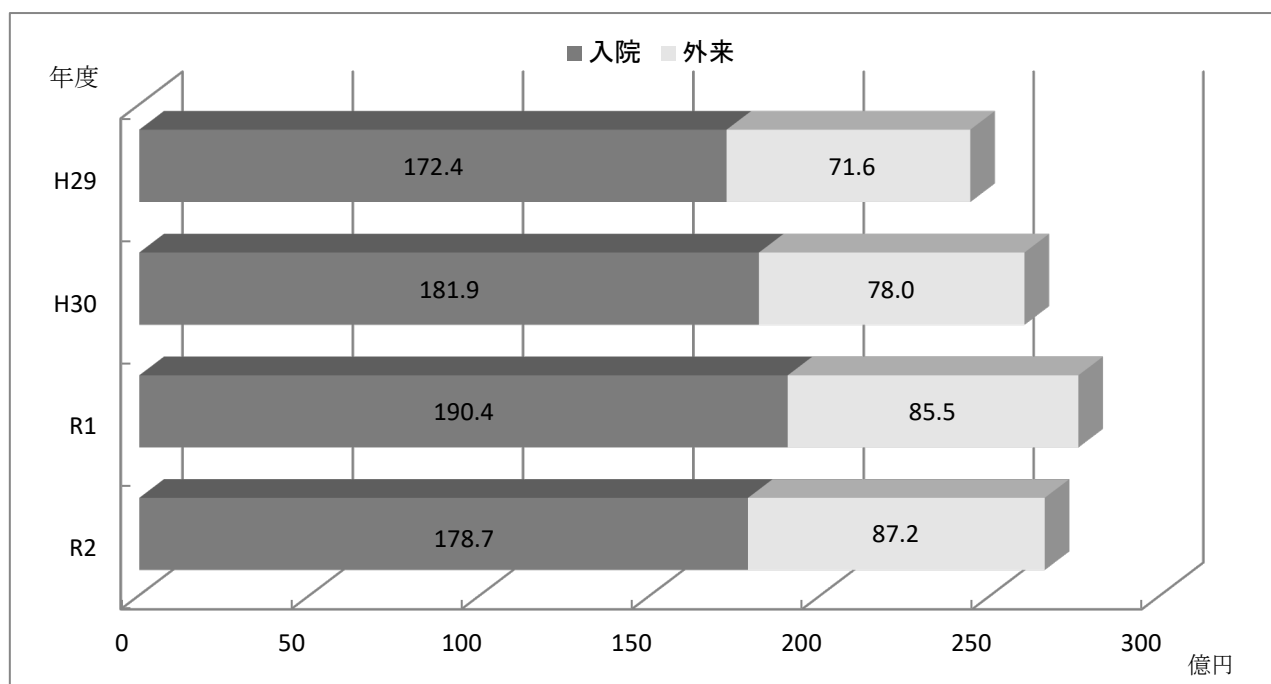

附表15 診療科別入院診療稼働額

診療科	平成29年度		平成30年度		令和元年度		令和2年度	
	千円	構成比 %	千円	構成比 %	千円	構成比 %	千円	構成比 %
循環器内科	1,812,518	10.5	1,834,525	10.1	2,169,813	11.4	2,076,403	11.6
血液内科	1,041,465	6.0	1,041,825	5.7	1,106,355	5.8	1,167,132	6.5
消化器内科	762,184	4.4	769,636	4.2	767,323	4.0	775,299	4.3
リウマチ・膠原病内科	156,630	0.9	164,038	0.9	206,175	1.1	173,247	1.0
腎臓・高血圧内科	219,983	1.3	197,542	1.1	214,716	1.1	210,767	1.2
糖尿病・内分泌代謝内科	153,747	0.9	160,383	0.9	186,852	1.0	160,713	0.9
脳神経内科	285,930	1.7	291,836	1.6	339,683	1.8	311,695	1.7
呼吸器内科	417,352	2.4	506,035	2.8	499,618	2.6	614,463	3.4
腫瘍内科	-	-	6,102	0.0	3,595	0.0	1,444	0.0
総合内科	46,085	0.3	36,957	0.2	33,527	0.2	32,885	0.2
呼吸器外科	464,049	2.7	487,961	2.7	492,334	2.6	399,685	2.2
消化管外科	893,133	5.2	885,034	4.9	914,532	4.8	876,675	4.9
肝胆膵・移植外科	402,265	2.3	484,669	2.7	477,875	2.5	422,413	2.4
乳腺外科	196,778	1.1	238,442	1.3	237,311	1.2	260,048	1.5
小児外科	167,725	1.0	207,225	1.1	206,200	1.1	175,770	1.0
甲状腺・内分泌外科	135,777	0.8	173,970	1.0	183,089	1.0	136,647	0.8
心臓血管外科	1,243,790	7.2	1,342,228	7.4	1,460,417	7.7	1,099,116	6.2
脳神経外科	760,373	4.4	712,263	3.9	785,558	4.1	839,123	4.7
整形外科	1,514,676	8.8	1,599,511	8.8	1,690,541	8.9	1,305,181	7.3
形成外科	173,520	1.0	171,188	0.9	196,129	1.0	180,487	1.0
産科	599,269	3.5	612,538	3.4	631,129	3.3	650,129	3.6
婦人科	720,408	4.2	779,258	4.3	828,249	4.4	857,822	4.8
小児科	1,141,069	6.6	1,320,379	7.3	1,181,311	6.2	1,142,117	6.4
小児腫瘍内科	791,126	4.6	783,236	4.3	746,499	3.9	823,611	4.6
眼科	786,071	4.6	761,179	4.2	770,045	4.0	689,349	3.9
皮膚科	247,389	1.4	270,460	1.5	283,886	1.5	261,192	1.5
泌尿器科・副腎内分泌外科	641,612	3.7	642,391	3.5	798,205	4.2	687,288	3.8
耳鼻咽喉科・頭頸部外科	471,293	2.7	552,555	3.0	535,382	2.8	451,600	2.5
心身医療科	209,304	1.2	270,170	1.5	233,864	1.2	188,986	1.1
放射線科	5,351	0.0	2,572	0.0	3,126	0.0	947	0.0
放射線治療科	47,183	0.3	24,454	0.1	5,471	0.0	-	-
核医学科	31,994	0.2	72,515	0.4	94,522	0.5	102,552	0.6
麻酔・疼痛緩和科	10,077	0.1	13,101	0.1	10,616	0.1	10,821	0.1
歯科口腔外科	140,446	0.8	108,181	0.6	115,602	0.6	129,111	0.7
救急科	561,196	3.3	690,944	3.8	654,210	3.4	687,135	3.8
(I C U)	(1,743,644)	(10.1)	(1,717,452)	(9.4)	(2,037,207)	(10.7)	(1,709,251)	(9.6)
(N I C U)	(703,499)	(4.1)	(673,174)	(3.7)	(595,795)	(3.1)	(577,379)	(3.2)
(M F I C U)	(126,932)	(0.7)	(157,053)	(0.9)	(161,289)	(0.8)	(168,318)	(0.9)
(救命救急センター)	(1,114,794)	(6.5)	(1,170,542)	(6.4)	(1,144,879)	(6.0)	(1,085,746)	(6.1)
室料差額減免額	△ 11,251	-	△ 23,788	-	△ 27,563	-	△ 30,927	-
合計	17,240,516	100.0	18,191,514	100.0	19,036,199	100.0	17,870,926	100.0

※ I C U ・ N I C U (G U 含) ・ M F I C U ・ 救命救急センターは再掲

附表16 診療科別外来診療稼働額

診療科	平成29年度		平成30年度		令和元年度		令和2年度	
	千円	構成比 %	千円	構成比 %	千円	構成比 %	千円	構成比 %
循環器内科	317,614	4.4	365,190	4.7	408,966	4.8	423,455	4.9
血液内科	543,429	7.6	578,256	7.4	586,929	6.9	681,846	7.8
消化器内科	507,753	7.1	555,229	7.1	600,258	7.0	659,258	7.6
リウマチ・膠原病内科	182,098	2.5	197,450	2.5	230,618	2.7	259,251	3.0
腎臓・高血圧内科	290,057	4.1	245,013	3.1	240,790	2.8	216,254	2.5
糖尿病・内分泌代謝内科	128,632	1.8	128,175	1.6	132,046	1.5	133,672	1.5
脳神経内科	60,964	0.9	64,759	0.8	84,165	1.0	121,632	1.4
呼吸器内科	461,931	6.5	560,308	7.2	655,996	7.7	615,985	7.1
腫瘍内科	52,373	0.7	62,377	0.8	61,770	0.7	73,210	0.8
漢方内科	1,897	0.0	1,844	0.0	1,971	0.0	2,018	0.0
総合内科	4,954	0.1	7,429	0.1	9,413	0.1	7,567	0.1
呼吸器外科	216,042	3.0	218,170	2.8	299,242	3.5	279,148	3.2
消化管外科	309,695	4.3	367,404	4.7	386,380	4.5	411,216	4.7
肝胆膵・移植外科	100,734	1.4	108,045	1.4	108,934	1.3	101,483	1.2
乳腺外科	406,112	5.7	495,899	6.4	520,543	6.1	530,514	6.1
小児外科	12,365	0.2	13,814	0.2	14,012	0.2	13,289	0.2
甲状腺・内分泌内科	43,017	0.6	43,997	0.6	41,599	0.5	30,025	0.3
甲状腺・内分泌外科	81,556	1.1	93,949	1.2	95,975	1.1	83,495	1.0
心臓血管外科	34,082	0.5	47,895	0.6	52,511	0.6	56,168	0.6
脳神経外科	96,765	1.4	90,832	1.2	101,569	1.2	111,241	1.3
整形外科	216,307	3.0	221,779	2.8	230,607	2.7	208,338	2.4
形成外科	22,774	0.3	23,026	0.3	26,812	0.3	26,696	0.3
産科婦人科	357,678	5.0	392,528	5.0	470,059	5.5	470,430	5.4
小児科	198,944	2.8	189,997	2.4	204,239	2.4	200,775	2.3
小児腫瘍内科	51,383	0.7	41,690	0.5	59,859	0.7	51,840	0.6
眼科	1,257,070	17.6	1,291,903	16.6	1,355,694	15.9	1,389,924	15.9
皮膚科	221,106	3.1	296,789	3.8	317,716	3.7	303,715	3.5
泌尿器科・副腎内分泌外科	284,017	4.0	314,567	4.0	424,363	5.0	455,022	5.2
耳鼻咽喉科・頭頸部外科	152,727	2.1	203,534	2.6	214,491	2.5	224,694	2.6
心身医療科	107,478	1.5	121,518	1.6	122,284	1.4	115,714	1.3
放射線科	501	0.0	491	0.0	318	0.0	297	0.0
放射線治療科	241,117	3.4	249,522	3.2	264,398	3.1	273,681	3.1
核医学科	65,923	0.9	75,742	1.0	94,823	1.1	58,334	0.7
麻酔・疼痛緩和科	10,455	0.1	13,266	0.2	14,343	0.2	12,134	0.1
歯科口腔外科	61,496	0.9	61,895	0.8	59,876	0.7	77,569	0.9
救急科	47,625	0.7	45,258	0.6	41,301	0.5	35,990	0.4
リハビリテーション科	4,524	0.1	8,130	0.1	7,997	0.1	6,277	0.1
放射線健康相談	7,043	0.1	6,366	0.1	5,637	0.1	519	0.0
合計	7,159,957	100.0	7,804,037	100.0	8,548,504	100.0	8,722,674	100.0

(2) 患者1人1日当り診療稼働額

附表17 診療科別患者1人1日当り診療稼働額

診療科	入院				外来			
	平成 29年度	平成 30年度	令和 元年度	令和 2年度	平成 29年度	平成 30年度	平成 元年度	令和 2年度
循環器内科	145,025	148,352	166,397	193,857	15,751	18,853	21,248	23,980
血液内科	93,792	91,750	100,177	115,113	67,523	74,460	78,856	99,641
消化器内科	60,242	63,549	62,864	68,495	22,507	23,928	25,228	28,013
リウマチ・膠原病内科	43,448	46,339	52,289	51,932	21,083	22,103	23,763	27,339
腎臓・高血圧内科	48,604	48,252	48,611	53,904	26,711	24,367	23,046	21,884
糖尿病・内分泌代謝内科	52,420	56,553	54,524	66,493	10,591	11,081	11,201	11,843
脳神経内科	44,747	50,161	53,225	57,445	7,747	8,528	10,295	15,356
呼吸器内科	43,556	45,966	46,851	59,089	32,908	38,719	45,698	46,041
腫瘍内科	-	254,244	119,819	57,767	57,426	72,363	68,786	69,525
漢方内科	-	-	-	-	1,749	1,659	1,610	1,594
総合内科	61,283	47,810	58,819	64,104	12,355	14,070	14,732	13,323
呼吸器外科	100,443	104,332	96,821	114,065	48,095	48,688	64,506	63,893
消化管外科	73,740	69,095	70,938	70,974	37,376	42,766	42,329	46,033
肝胆膵・移植外科	74,910	74,783	81,674	83,812	24,157	24,422	25,094	24,861
乳腺外科	68,136	70,358	77,705	76,665	43,574	45,730	46,623	47,237
小児外科	85,925	93,176	92,716	98,470	6,195	6,775	6,944	7,924
甲状腺・内分泌内科	-	-	-	-	12,003	11,933	12,776	12,407
甲状腺・内分泌外科	69,737	86,941	98,435	111,095	14,407	14,709	14,419	14,307
心臓血管外科	197,993	200,722	213,667	180,895	7,001	9,672	10,448	12,040
脳神経外科	197,993	104,930	104,979	106,178	20,210	19,665	20,536	22,217
整形外科	91,205	80,649	79,969	77,615	7,841	7,933	8,421	8,867
形成外科	76,809	64,967	65,771	73,309	6,142	6,952	5,762	6,524
産科婦人科	66,209	67,780	67,333	71,671	14,106	14,322	14,818	14,936
内産科	63,650	67,120	66,414	73,353	-	-	-	-
訳婦人科	68,499	68,308	68,051	70,446	-	-	-	-
小児科	84,442	83,962	80,035	89,123	19,587	18,507	18,936	19,508
小児腫瘍内科	105,582	97,697	108,930	104,228	21,968	20,169	27,458	25,663
眼科	77,415	79,555	81,203	83,225	35,882	38,273	39,946	42,141
皮膚科	43,762	49,489	50,460	53,567	14,131	18,141	19,888	20,929
泌尿器科・副腎内分泌外科	60,851	65,191	67,496	72,384	18,832	20,028	24,760	26,634
耳鼻咽喉科・頭頸部外科	62,564	68,666	65,068	72,407	12,814	16,927	16,960	23,553
心身医療科	22,426	27,896	27,858	28,879	5,924	6,506	6,643	6,756
放射線科	62,955	58,455	57,896	63,116	3,681	4,860	3,737	4,494
放射線治療科	132,537	69,274	63,617	-	20,154	22,233	22,617	27,213
核医学科	36,399	93,689	97,748	103,484	85,726	71,455	94,823	74,883
麻酔・疼痛緩和科	27,609	34,844	28,927	29,245	1,432	1,776	1,824	1,757
歯科口腔外科	43,361	48,425	54,096	53,198	673,174	7,650	7,265	10,113
救急科	148,937	150,140	155,727	159,688	157,053	16,900	16,613	17,642
リハビリテーション科	-	-	-	-	2,027	2,479	1,642	1,051
放射線健康相談	-	-	-	-	8,881	8,817	8,413	6,177
平均	77,691	80,235	82,843	87,580	20,612	21,679	23,065	25,114

附表18 月別入院患者1人1日当り診療稼働額

単位：円

年度	4月	5月	6月	7月	8月	9月	10月	11月	12月	1月	2月	3月	平均
H29	74,101	75,365	75,462	75,724	76,420	74,663	76,511	77,131	78,987	76,663	83,196	83,316	77,289
H30	80,910	77,667	80,921	80,972	79,346	78,057	84,565	81,749	77,983	81,742	77,358	81,323	80,235
R1	83,055	78,998	83,222	83,927	76,590	80,671	80,379	80,639	87,149	88,681	85,108	85,741	82,843
R2	86,008	84,771	88,688	83,691	82,834	89,220	90,623	91,877	76,617	85,295	91,265	96,474	87,580

附表19 月別外来患者1人1日当り診療稼働額

単位：円

年度	4月	5月	6月	7月	8月	9月	10月	11月	12月	1月	2月	3月	平均
H29	19,391	19,495	19,497	18,732	19,861	20,053	20,063	21,187	20,263	21,684	21,749	20,369	20,177
H30	20,111	20,689	20,792	21,509	21,711	21,829	22,481	21,892	22,044	23,340	23,489	22,125	21,821
R1	21,747	22,096	23,694	22,258	22,595	22,819	24,044	22,957	23,087	24,049	24,488	23,135	23,065
R2	25,445	25,491	25,465	23,966	25,134	24,460	24,674	24,453	24,830	27,047	26,950	24,195	25,114

図8 入院患者1人1日当り診療稼働額



図9 外来患者1人1日当り診療稼働額



(3) 診療行為別診療稼働額

附表20 診療行為別入院診療稼働額

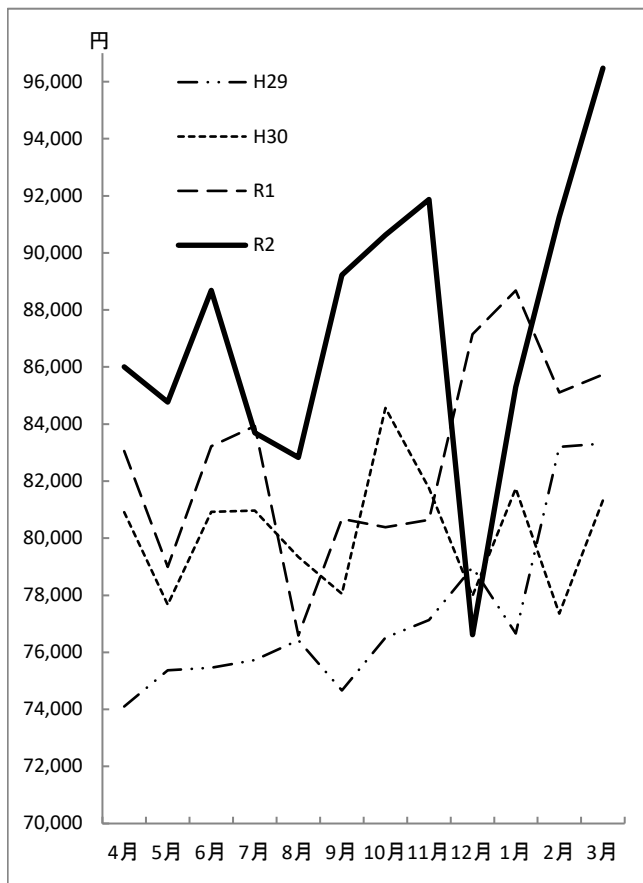
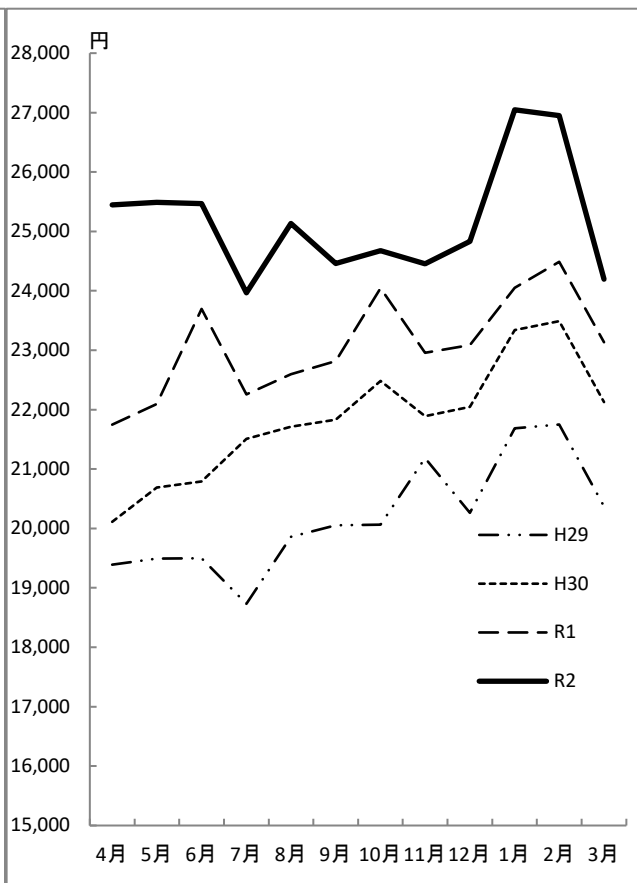
診療 行為	平成29年度			平成30年度			令和元年度			令和2年度		
	稼働額	構成比	1人1日当り	稼働額	構成比	1人1日当り	稼働額	構成比	1人1日当り	稼働額	構成比	1人1日当り
	千円	%	円	千円	%	円	千円	%	円	千円	%	円
投薬料	160,303	0.9	719	164,516	0.9	726	198,148	1.1	862	171,952	1.0	843
注射料	644,145	3.8	2,888	544,775	3.0	2,403	697,391	3.9	3,035	857,753	4.8	4,204
処置・ 手術料	5,989,486	35.2	26,851	6,478,048	35.6	28,572	6,715,692	37.6	29,226	5,985,039	33.5	29,331
(輸血料)	(410,018)	(2.4)	(1,838)	(431,597)	(2.4)	(1,904)	(445,761)	(2.5)	(1,940)	(391,428)	(2.2)	(1,918)
(麻酔料)	(558,546)	(3.3)	(2,504)	(610,233)	(3.4)	(2,691)	(620,857)	(3.5)	(2,702)	(533,371)	(3.)	(2,614)
検査料	219,235	1.3	983	234,787	1.3	1,036	250,722	1.4	1,091	283,378	1.6	1,389
画像診断料	55,937	0.3	251	64,577	0.4	285	51,360	0.3	224	70,974	0.4	348
理学療法料	362,560	2.1	1,625	368,373	2.0	1,625	376,077	2.1	1,637	402,144	2.3	1,971
入院料他	9,577,772	56.3	42,937	10,336,437	56.8	45,694	10,746,808	53.6	41,698	10,099,687	56.5	49,495
(分鏡介助料)	(591,773)	(3.5)	(2,653)	(96,057)	(0.5)	(424)	(98,383)	(0.6)	(428)	(103,710)	(0.6)	(508)
(文書料)	(2,250)	(0.0)	(10)	(2,369)	(0.0)	(10)	(2,447)	(0.0)	(11)	(2,327)	(0.0)	(11)
合計	17,240,516	100.0	76,253	18,191,514	100.0	80,235	19,036,199	100.0	77,772	17,870,926	100.0	87,580

附表21 診療行為別外来診療稼働額

診療 行為	平成29年度			平成30年度			令和元年度			令和2年度		
	稼働額	構成比	1人1日当り	稼働額	構成比	1人1日当り	稼働額	構成比	1人1日当り	稼働額	構成比	1人1日当り
	千円	%	円	千円	%	円	千円	%	円	千円	%	円
初診料	47,640	0.7	135	45,685	0.6	123	44,738	0.5	121	37,113	0.4	107
再診料	210,604	2.9	595	214,670	2.8	579	216,583	2.5	584	202,449	2.3	583
指導料	120,717	1.7	341	132,874	1.7	359	139,639	1.6	377	132,106	1.5	380
投薬料	264,500	3.7	747	293,166	3.8	791	322,488	3.8	870	344,737	4.0	993
注射料	3,103,275	43.3	8,767	3,495,189	44.8	9,430	3,980,537	46.6	10,740	4,198,539	48.1	12,088
検査料	1,337,524	18.7	3,779	1,418,097	18.2	3,826	1,492,994	17.5	4,028	1,516,191	17.4	4,365
画像診断料	905,065	12.6	2,557	995,633	12.8	2,686	1,033,657	12.1	2,789	976,594	11.2	2,812
理学療法料	387,754	5.4	1,095	409,759	5.3	1,106	432,448	5.1	1,167	428,350	4.9	1,233
処置・ 手術料他	782,879	10.9	2,212	798,963	10.2	2,156	885,420	10.4	2,389	886,595	10.2	2,553
(文書料)	(86,728)	(1.2)	(245)	(88,875)	(1.1)	(240)	(101,259)	(1.2)	(273)	(80,638)	(0.9)	(232)
合計	7,159,957	100.0	20,228	7,804,037	100.0	21,056	8,548,504	100.0	23,065	8,722,674	100.0	25,114

(4) 医師1人1ヶ月平均診療稼働額

附表22 診療科別医師1人1か月平均診療稼働額

単位：千円

診療科	平成29年度	平成30年度	令和元年度	令和2年度
循環器内科	7,718	8,104	9,501	8,352
血液内科	18,868	19,287	20,158	18,025
消化器内科	5,720	6,142	6,340	6,132
リウマチ・膠原病内科	4,182	4,447	5,373	4,458
腎臓・高血圧内科	3,778	3,882	3,996	3,669
糖尿病・内分泌代謝内科	1,883	2,109	2,331	2,115
脳神経内科	1,807	1,932	2,296	2,693
呼吸器内科	4,187	5,205	5,641	6,235
腫瘍内科	970	1,255	1,198	1,602
漢方内科	211	3,072	3,284	3,363
総合内科	851	740	716	515
呼吸器外科	5,667	6,179	6,927	6,068
消化管外科	5,984	6,186	6,426	5,696
肝胆膵・移植外科	4,299	5,053	5,003	3,781
乳腺外科	8,039	10,739	11,083	10,337
小児外科	3,335	4,635	4,618	3,964
甲状腺・内分泌内科	—	—	—	1,251
甲状腺・内分泌外科	2,195	3,179	3,311	3,652
心臓血管外科	9,681	10,531	11,462	8,936
脳神経外科	5,714	5,293	5,846	5,580
整形外科	5,198	7,288	7,688	6,123
形成外科	1,869	1,987	2,280	2,530
産科婦人科	7,261	8,960	9,689	13,034
小児科	3,754	4,353	3,993	4,026
小児腫瘍内科	14,042	13,749	13,439	12,644
眼科	6,306	8,949	9,265	9,531
皮膚科	2,789	3,330	3,532	2,850
泌尿器科・副腎内分泌外科	5,610	7,453	9,522	6,153
耳鼻咽喉科・頭頸部外科	3,526	4,237	4,202	4,421
心身医療科	1,214	2,464	2,240	1,636
放射線科	46	24	27	9
放射線治療科	4,178	3,954	3,895	3,564
核医学科	2,967	6,964	8,894	4,469
麻酔・疼痛緩和科	87	113	107	129
歯科口腔外科	1,819	1,547	1,596	2,095
救急科	3,440	7,260	6,859	7,131
リハビリテーション科	126	226	222	131
平均	4,426	5,372	5,695	5,370

※ 医師1人1か月平均診療稼働額＝（入院合計稼働額＋外来合計稼働額）÷12÷常勤換算した医師数

3 決算の状況

図10 収入決算額科目別構成



図11 支出決算額科目別構成



附表23 材料費等の附属病院収益に対する割合

科目	金額 (千円)	割合
材料費	19,006,864	72.6%
うち医薬品費	12,003,456	45.9%
うち診療材料費	4,251,660	16.2%
うち医療消耗器具備品費	37,193	0.1%
うち給食用材料費	176,547	0.7%
委託費	2,601,859	9.9%
設備関係費	3,127,484	11.9%
うち減価償却費	2,101,662	8.0%
うち修繕費	380,151	1.5%
経費	1,255,810	4.8%

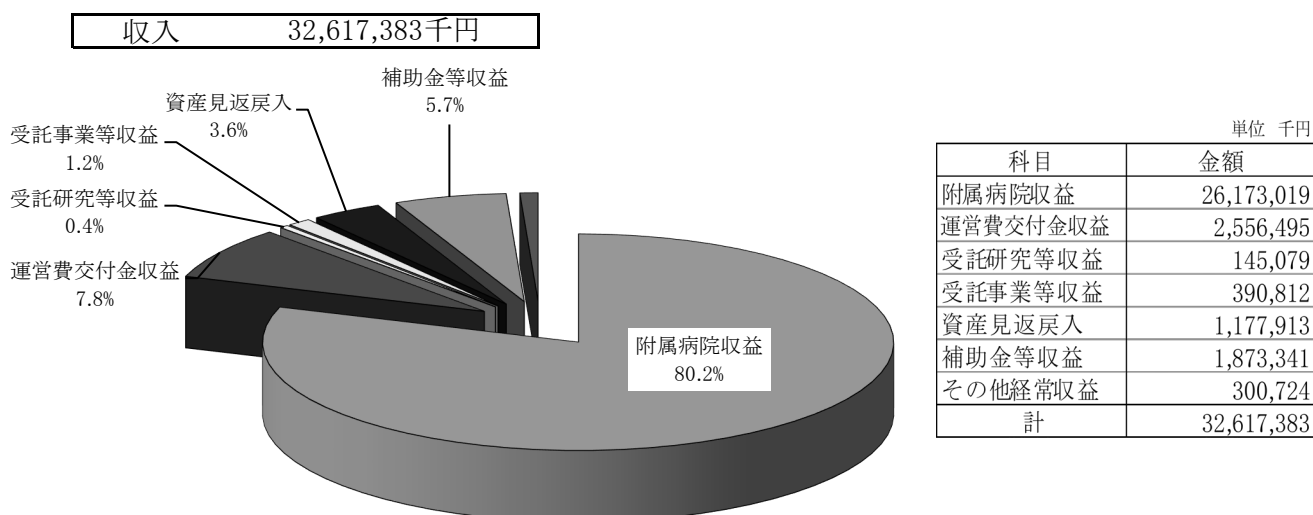
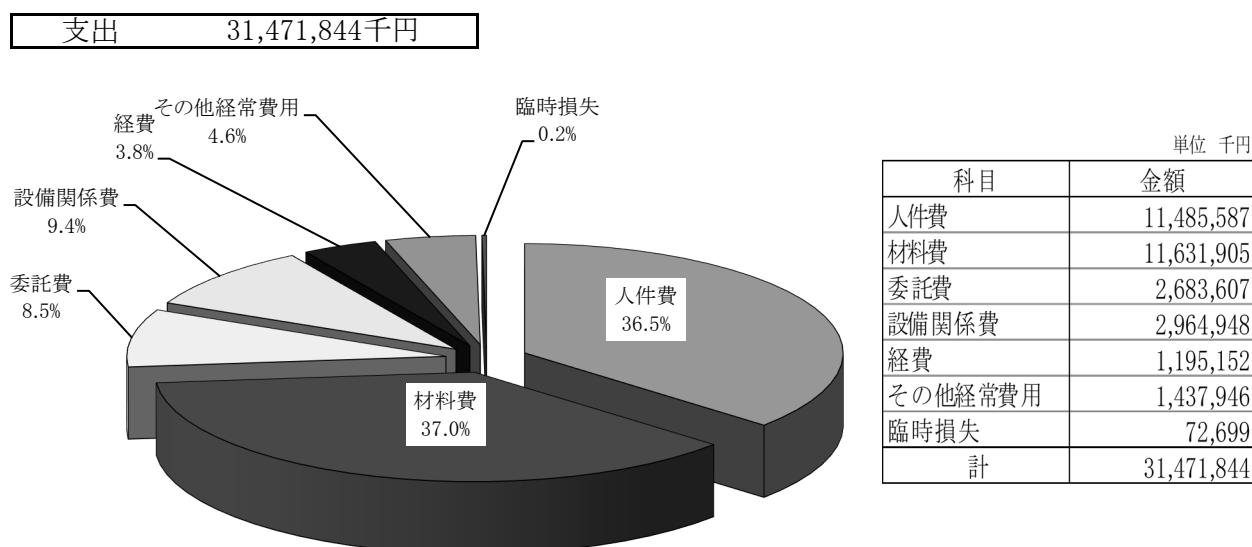
4 薬剤部調剤薬処方の状況

附表24 入院・外来別調剤薬処方枚数

年度	入院		外来 (院内)		計		院外処方		入院注射オーダー
	処方枚数 枚	調剤数 件	処方枚数 枚	調剤数 件	処方枚数 枚	調剤数 件	処方枚数 枚	発行率 %	処方オーダー 件数 件
H29	132,090	257,741	16,671	34,762	148,761	292,503	177,376	91.4	752,167
H30	136,418	265,993	15,618	34,328	152,036	300,321	178,603	92.0	765,447
R1	143,685	280,999	16,229	36,125	159,914	317,124	182,591	91.8	775,903
R2	135,500	259,570	15,275	34,549	150,775	294,119	175,150	92.0	736,015

※ 院外処方発行率=院外処方枚数÷(院外処方枚数+外来処方枚数)

5 手術の状況・分娩件数

附表25 診療科別手術件数(手術部)・分娩件数

単位：件

	H29	H30	R1	R2
循環器内科	86	134	159	153
血液内科	5	2	4	5
消化器内科	83	97	96	84
リウマチ・膠原病内科	0	0	0	0
腎臓・高血圧内科	31	34	26	28
糖尿病・内分泌代謝内科	0	0	0	0
脳神経内科	0	0	0	0
呼吸器内科	17	10	9	4
呼吸器外科	230	234	206	179
消化管外科	468	463	491	411
肝胆膵・移植外科	209	248	247	207
乳腺外科	128	160	179	166
小児外科	223	232	206	201
甲状腺・内分泌外科	151	209	236	167
心臓血管外科	322	333	340	249
脳神経外科	246	267	273	268
整形外科	1,038	1,091	1,107	851
形成外科	203	229	262	207
産科 婦人科	619	327	414	355
産科	-	42	90	87
婦人科	-	258	135	160
小児科	0	0	1	1
小児腫瘍内科	4	2	1	0
眼科	1,459	1,341	1,357	1,189
皮膚科	113	118	146	92
泌尿器科・副腎内分泌外科	482	532	561	478
耳鼻咽喉科・頭頸部外科	362	394	362	247
心身医療科	70	62	33	28
放射線科	0	2	0	0
放射線治療科	0	0	0	0
核医学科	0	0	0	0
麻酔・疼痛緩和科	2	6	11	3
歯科 口腔外科	126	124	141	118
救急科	0	0	1	2
計	6,677	6,951	7,094	5,940
分娩件数	449	471	446	478
(うち異常分娩数)	(249)	(253)	(244)	(252)

6 患者給食の状況

附表26 食種別患者給食延人数

年度	常食等		かゆ食		流動食		特別食		計	
	人	構成比 %	人	構成比 %	人	構成比 %	人	構成比 %	人	構成比 %
H29	229,709	45.0	48,131	9.4	8,371	1.6	224,045	43.9	510,256	100.0
H30	220,406	42.6	50,392	9.7	9,037	1.7	237,157	45.9	516,992	100.0
R1	221,589	42.3	52,952	10.1	8,441	1.6	241,258	46.0	524,240	100.0
R2	184,559	39.6	42,030	9.0	6,947	1.5	231,996	49.8	465,532	100.0

附表27 食品別給食材料購入（消費）額

食品	平成29年度		平成30年度		令和元年度		令和2年度	
	千円	構成比 %	千円	構成比 %	千円	構成比 %	千円	構成比 %
精米	9,625	5.6	10,182	6.1	9,371	5.7	8,099	5.1
麺類	1,589	0.9	1,434	0.9	1,043	0.6	597	0.4
パン類	1,942	1.1	1,439	0.9	1,318	0.8	1,179	0.7
野菜・くだもの	49,052	28.5	50,801	30.5	52,255	32.0	47,495	29.9
肉類	11,362	6.6	10,445	6.3	9,924	6.1	10,784	6.8
魚類	26,895	15.6	25,178	15.1	22,419	13.7	18,436	11.6
乳類	10,736	6.2	9,835	5.9	9,761	6.0	9,448	5.9
鶏卵	664	0.4	519	0.3	536	0.3	496	0.3
豆腐類	1,874	1.1	1,815	1.1	1,650	1.0	1,435	0.9
その他	58,635	34.0	54,888	33.0	54,995	33.7	61,108	38.4
計	172,374	100.0	166,536	100.0	163,272	100.0	159,077	100.0

7 その他

(1) 入院及び退院患者数

附表28 月別新入院患者数

単位：人

年度	4月	5月	6月	7月	8月	9月	10月	11月	12月	1月	2月	3月	計
H29	1,232	1,307	1,296	1,381	1,322	1,324	1,423	1,398	1,341	1,462	1,301	1,360	16,147
H30	1,338	1,409	1,298	1,472	1,350	1,309	1,397	1,408	1,291	1,472	1,387	1,467	16,598
R1	1,455	1,390	1,484	1,536	1,339	1,394	1,436	1,376	1,364	1,459	1,375	1,450	17,058
R2	1,136	995	1,304	1,374	1,357	1,414	1,463	1,395	1,089	1,320	1,191	1,586	15,624

附表29 月別退院患者数（死亡数を含む）

単位：人

年度	4月	5月	6月	7月	8月	9月	10月	11月	12月	1月	2月	3月	計
H29	1,290	1,206	1,310	1,412	1,322	1,358	1,322	1,400	1,590	1,237	1,302	1,437	16,186
H30	1,348	1,320	1,388	1,374	1,371	1,354	1,358	1,382	1,517	1,203	1,391	1,590	16,596
R1	1,491	1,345	1,449	1,482	1,421	1,354	1,405	1,434	1,540	1,231	1,423	1,443	17,018
R2	1,273	1,008	1,173	1,379	1,365	1,365	1,543	1,378	1,290	1,123	1,204	1,503	15,604

附表30 月別入院患者死亡数

年度	4月	5月	6月	7月	8月	9月	10月	11月	12月	1月	2月	3月	計
H29	26	25	14	31	29	28	37	23	28	33	40	33	347
H30	39	32	21	36	34	32	29	19	29	45	33	26	375
R1	38	34	29	25	36	28	35	28	37	37	28	33	388
R2	36	27	17	25	19	20	22	39	30	46	33	49	363

(2) X線撮影照射数

附表31 月別単純撮影

単位：件

年度	4月	5月	6月	7月	8月	9月	10月	11月	12月	1月	2月	3月	計
H29	6,357	6,873	7,339	7,120	7,165	7,095	7,403	7,259	7,466	7,007	6,775	7,899	85,758
H30	7,424	7,515	7,758	7,610	7,638	6,881	8,061	7,767	7,598	7,280	7,157	8,148	90,837
R1	7,900	7,489	7,914	8,356	7,491	7,225	8,076	7,434	7,566	7,118	6,926	7,899	91,394
R2	6,079	5,521	6,758	7,637	6,989	7,340	8,033	7,415	6,681	6,424	6,567	8,842	84,286

附表32 月別透視撮影件数

単位：件

年度	4月	5月	6月	7月	8月	9月	10月	11月	12月	1月	2月	3月	計
H29	286	245	274	313	288	285	357	313	305	292	261	301	3,520
H30	285	307	298	277	273	257	322	292	276	261	284	324	3,456
R1	295	270	309	298	238	244	273	270	292	246	245	299	3,279
R2	255	234	294	313	295	288	309	254	273	234	231	297	3,277

附表33 月別CT検査件数

単位：件

年度	4月	5月	6月	7月	8月	9月	10月	11月	12月	1月	2月	3月	計
H29	1,885	1,859	1,906	1,792	1,784	1,831	2,016	1,921	1,878	1,754	1,674	1,957	22,257
H30	1,947	1,947	1,889	1,860	1,971	1,819	2,202	2,050	1,951	1,920	1,885	2,145	23,586
R1	2,081	2,123	2,089	2,208	1,982	2,012	2,314	2,178	2,204	2,052	1,950	2,242	25,435
R2	1,967	1,818	2,340	2,461	2,071	2,253	2,524	2,249	2,238	2,150	2,044	2,621	26,736

附表34 月別MRI検査件数

単位：件

年度	4月	5月	6月	7月	8月	9月	10月	11月	12月	1月	2月	3月	計
H29	703	724	811	750	781	731	764	783	754	704	677	747	8,929
H30	761	801	794	800	830	699	850	849	777	713	747	840	9,461
R1	818	805	792	925	851	752	888	840	863	786	727	836	9,883
R2	715	595	828	859	821	850	967	826	816	775	753	944	9,749

附表35 月別血管撮影件数

単位：件

年度	4月	5月	6月	7月	8月	9月	10月	11月	12月	1月	2月	3月	計
H29	126	121	127	136	114	107	132	136	156	120	126	138	1,539
H30	131	139	146	135	131	126	175	145	130	116	121	136	1,631
R1	152	144	154	175	118	123	138	170	137	140	128	116	1,695
R2	126	98	128	161	129	157	178	133	128	119	147	150	1,654

附表36 月別放射治療件数

単位：件

年度	4月	5月	6月	7月	8月	9月	10月	11月	12月	1月	2月	3月	計
H29	1,147	1,293	1,531	1,338	1,535	1,231	1,455	1,399	1,372	1,268	1,549	1,555	16,673
H30	1,348	1,237	1,493	1,343	1,289	980	1,221	1,374	1,550	1,251	1,336	1,345	15,767
R1	1,480	1,324	1,559	1,528	1,383	1,223	1,451	1,234	1,283	1,136	1,163	1,252	16,016
R2	1,136	984	1,388	1,720	1,437	1,128	1,142	1,178	1,474	949	1,056	1,433	15,025

附表37 月別核医学診断検査件数

単位：件

年度	4月	5月	6月	7月	8月	9月	10月	11月	12月	1月	2月	3月	計
H29	185	177	218	171	160	171	202	183	189	150	170	206	2,182
H30	199	172	192	211	208	176	198	189	183	185	177	189	2,279
R1	202	173	187	255	197	215	230	188	222	213	187	214	2,483
R2	219	148	236	241	240	246	251	229	219	235	191	260	2,715

附表38 月別PET検査件数

単位：件

年度	4月	5月	6月	7月	8月	9月	10月	11月	12月	1月	2月	3月	計
H29	209	178	213	172	226	245	232	268	259	249	233	277	2,761
H30	244	257	265	283	258	252	316	282	289	276	282	307	3,311
R1	268	271	317	284	232	267	285	293	291	265	253	264	3,290
R2	219	168	253	252	202	224	254	204	227	211	185	271	2,670

(3) 人工腎臓使用数

附表39 月別人工腎臓使用数

単位：件

年度	4月	5月	6月	7月	8月	9月	10月	11月	12月	1月	2月	3月	計
H29	140	149	161	165	136	125	131	158	156	155	157	165	1,798
H30	130	186	211	164	144	143	132	189	159	107	154	163	1,882
R1	162	149	182	214	131	131	228	183	209	169	189	158	2,105
R2	167	151	190	177	159	232	235	186	114	86	59	143	1,899

(4) 検査部稼働状況 (附表40)

検査区分	平成29年度				平成30年度			
	件数 件	稼働額		1件当り 円	件数 件	稼働額		1件当り 円
		千円	構成比%			千円	構成比%	
一般	163,721	35,818	3.6	219	169,568	38,600	3.4	228
血液	391,605	121,230	12.3	310	406,108	129,725	11.4	319
微生物	34,918	46,638	4.7	1,336	41,187	56,358	5.0	1,368
免疫血清	256,293	310,306	31.5	1,211	277,863	332,256	29.3	1,196
生化学	2,229,219	256,697	26.0	115	2,337,553	316,246	27.9	135
生理解	50,681	141,264	14.3	2,787	55,357	167,403	14.8	3,024
血液ガス	8,717	12,552	1.3	1,440	9,826	13,756	1.2	1,400
緊急	302,724	61,705	6.3	204	351,073	78,682	6.9	224
計	3,437,878	986,209	100.0	287	3,648,535	1,133,026	100.0	311
検査区分	令和元年度				令和2年度			
	件数 件	稼働額		1件当り 円	件数 件	稼働額		1件当り 円
		千円	構成比%			千円	構成比%	
一般	184,455	41,722	3.4	226	171,402	38,501	3.3	225
血液	432,808	144,871	11.7	335	416,689	139,910	12.0	336
微生物	38,578	52,402	4.2	1,358	38,163	51,739	4.4	1,356
免疫血清	299,220	360,995	29.2	1,206	284,178	334,048	28.7	1,175
生化学	2,466,111	329,860	26.7	134	2,358,255	315,794	27.1	134
生理解	62,080	206,066	16.7	3,319	52,102	190,856	16.4	3,663
血液ガス	10,116	14,162	1.1	1,400	11,214	15,587	1.3	1,390
緊急	379,682	86,091	7.0	227	344,206	79,331	6.8	230
計	3,873,050	1,236,168	100.0	319	3,676,209	1,165,766	100.0	317

(5) 病理部稼働状況 (附表41)

検査区分	平成29年度				平成30年度			
	件数 件	稼働額		1件当り 円	件数 件	稼働額		1件当り 円
		千円	構成比%			千円	構成比%	
細胞診	7,807	14,843	13.1	1,901	7,784	13,673	11.5	1,757
病理迅速	770	15,323	13.5	19,900	827	16,457	13.9	19,900
病理組織	7,301	83,532	73.5	11,441	7,597	88,356	74.6	11,630
計	15,878	113,698	100.0	7,161	16,208	118,486	100.0	7,310
検査区分	令和元年度				令和2年度			
	件数 件	稼働額		1件当り 円	件数 件	稼働額		1件当り 円
		千円	構成比%			千円	構成比%	
細胞診	7,513	13,069	10.8	1,740	7,722	13,237	11.2	1,714
病理迅速	778	15,482	12.8	19,900	695	14,069	12.0	20,243
病理組織	7,867	92,080	76.3	11,705	7,814	90,420	76.8	11,572
計	16,158	120,631	100.0	7,466	16,231	117,726	100.0	7,253

(6) 輸血・移植免疫部輸血 (使用・検査) ・自己血状況 (附表42)

年度	輸血使用数(単位) ※1	自己血貯血数(単位)	輸血検査数(件)	※1 RBC (赤血球)、PC (血小板)、FFP (血漿製剤)、自己血、アルブミン製剤使用数の合計。 ※2 H30年より「造血幹細胞移植前抗HLA検査」、「臓器移植後抗HLAスクリーニング」、「臓器移植後抗HLA同定検査」の検査件数追加。
H29	58,360	688	33,309	
H30	68,994	681	33,317※2	
R1	71,759	504	38,087	
R2	58,647	183	34,661	

※RBC、PC、FFP、自己血200CCを1単位換算。
アルブミン3gを1単位換算。

(7) 内視鏡診療部検査件数 (附表43)

単位：件

年度	通常内視鏡		治療内視鏡		超音波内視鏡		ERCP (胆管内視鏡)	小腸	カプセル	合計
	上部/胆膵	下部	上部	下部	上部/胆膵	下部				
H29	3,684	1,487	637	353	622	51	329	20	32	7,215
H30	3,799	1,435	639	393	627	42	323	20	20	7,298
R1	3,736	1,547	619	350	582	36	336	28	37	7,271
R2	3,534	1,652	625	440	602	50	329	19	32	7,283

(8) 救命救急センター外来年度別実患者数 (附表44)

単位：人

区 分	平成29年度		平成30年度		令和元年度		令和2年度	
	患者数	1日平均	患者数	1日平均	患者数	1日平均	患者数	1日平均
来院患者数	11,109	30.4	9,739	26.7	9,746	26.6	7,700	21.1
うち救急車搬送数	2,165	5.9	2,338	6.4	2,245	6.1	2,188	6.0

図12 救命救急センター外来来院患者数の推移

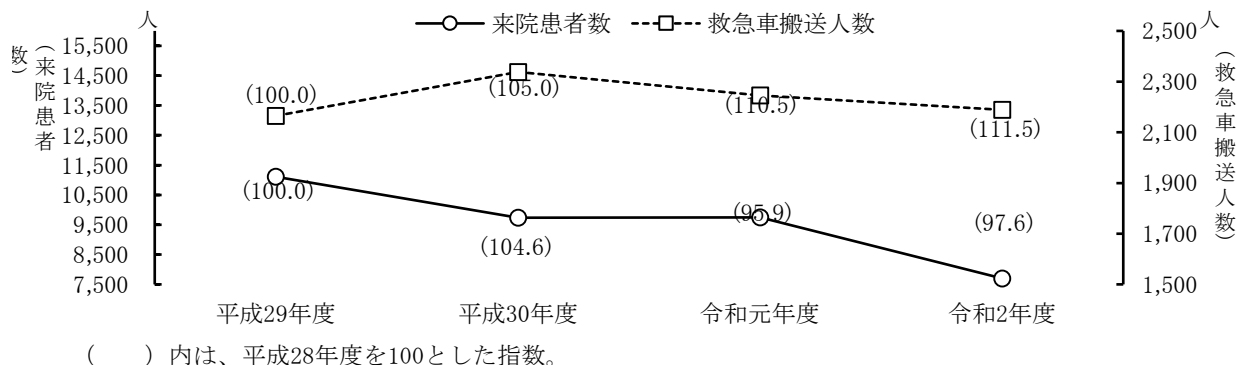

(9) 救命救急センター外来診療科別延患者数 (附表45)

単位：人

診 療 科	平成29年度		平成30年度		令和元年度		令和2年度	
	患者数	入院患者数	患者数	入院患者数	患者数	入院患者数	患者数	入院患者数
循環器内科	567	145	606	150	570	167	492	145
血液内科	105	46	127	64	135	70	127	86
消化器内科	603	253	534	244	579	229	568	285
リウマチ・膠原病内科	72	9	67	8	77	10	57	13
腎臓・高血圧内科	77	16	74	11	66	16	69	12
糖尿病・内分泌代謝内科	72	11	63	11	75	13	63	13
脳神経内科	244	34	227	48	187	23	185	28
呼吸器内科	297	20	321	41	317	39	291	48
腫瘍内科	1	0	1	0	1	1	6	1
漢方内科	1	0	0	0	11	0	0	0
総合内科	9	4	18	2	0	0	10	0
呼吸器外科	229	81	154	92	194	76	111	70
消化管外科	465	184	424	199	422	201	412	224
肝胆膵・移植外科	169	84	196	103	210	96	160	83
乳腺外科	59	14	56	18	81	26	75	17
小児外科	89	17	104	13	110	15	66	15
甲状腺・内分泌内	10	0	8	2	7	1	1	0
甲状腺・内分泌外	20	16	32	18	28	18	11	5
心臓血管外科	109	24	105	38	121	43	103	35
脳神経外科	299	98	282	114	240	76	301	106
整形外科	668	197	697	247	642	260	489	155
形成外科	160	4	130	3	188	14	118	6
産科婦人科	929	361	824	346	891	366	803	348
小児科	1,050	190	854	158	806	168	527	144
小児腫瘍内科	195	139	141	104	132	100	119	91
眼 科	555	101	425	84	435	92	266	47
皮 膚 科	226	23	274	11	255	18	152	18
泌尿器科・副腎内分泌外科	411	169	404	173	464	195	388	171
耳鼻咽喉科・頭頸部外科	621	186	605	181	543	173	296	104
心身医療科	232	80	229	63	235	57	155	29
放射線科	6	0	10	0	4	0	8	0
放射線治療科	72	0	108	1	162	0	84	1
核医学科	0	0	4	3	29	29	22	22
麻酔・疼痛緩和科	2	0	2	0	2	0	8	0
歯科口腔外科	194	19	161	8	132	9	104	14
救 急 科	3,366	221	3,044	279	2,818	237	2,357	284
リハビリテーション科	1	0	2	0	1	0	2	0
計	12,185	2,746	11,313	2,837	11,170	2,838	9,006	2,620

(10) 性差医療センター受診数(附表44)

単位:人

	4月	5月	6月	7月	8月	9月	10月	11月	12月	1月	2月	3月	計
平成29年度	149	163	173	164	154	172	165	164	167	154	151	180	1,956
カウンセリング	16	14	16	9	9	4	8	9	8	5	6	3	107
初診	5	15	9	17	13	8	5	8	9	7	10	2	108
再診	128	134	148	138	132	160	152	147	150	142	135	175	1,741
平成30年度	163	158	175	159	140	149	183	146	167	134	158	204	1,936
カウンセリング	11	8	1	6	4	1	12	2	5	4	6	5	65
初診	6	5	5	5	6	1	4	7	5	2	8	4	58
再診	146	145	169	148	130	147	167	137	157	128	144	195	1,813
令和元年度	121	156	146	166	144	149	160	161	176	146	138	185	1,848
カウンセリング	6	5	3	3	2	9	6	8	3	5	8	2	60
初診	4	4	8	2	2	4	5	4	8	1	6	4	52
再診	111	147	135	161	140	136	149	149	165	140	124	179	1,736
令和2年度	115	112	137	147	156	144	158	156	125	128	120	165	1,663
カウンセリング	2	1	4	3	2	2	6	1	3	1	6	0	31
初診	0	2	2	3	2	5	4	3	0	2	6	2	31
再診	113	109	131	141	152	137	148	152	122	125	108	163	1,601

(11) 外来化学療法診療科別利用数(附表45)

単位:人

診療科名	平成29年度	平成30年度	令和元年度	令和2年度
循環器内科	0	0	0	1
血液内科	497	415	224	214
消化器内科	492	446	553	730
リウマチ・膠原病内科	189	235	426	541
腎臓・高血圧内科	0	1	0	0
呼吸器内科	623	779	849	906
腫瘍内科	227	242	223	283
呼吸器外科	288	277	355	302
消化管外科	693	798	953	949
肝胆膵・移植外科	257	294	232	314
乳腺外科	848	1,145	1,142	1,154
甲状腺・内分泌外科	1	0	8	0
脳神経外科	115	103	130	166
整形外科	11	7	35	9
産科婦人科	516	668	744	617
小児腫瘍内科	106	36	52	52
皮膚科	184	245	223	247
泌尿器科・副腎内分泌外科	114	156	347	336
耳鼻咽喉科・頭頸部外科	96	204	244	316
歯科口腔外科	41	50	16	67
計	5,298	6,101	6,756	7,204

(12) 医療社会相談件数(医療連携・相談室)(附表46)

相談内容	平成29年度	平成30年度	令和元年度	令和2年度
(1) 医療費関係	222	522	639	709
(2) 高額医療費制度貸付	0	17	24	18
(3) 公費負担制度利用	393	1,040	988	1,171
(4) 身体障害者手帳	128	332	383	470
(5) 社会保障制度	64	921	943	931
(6) 交通事故	667	920	857	885
(7) 心身医療科関係	3,695	3,551	3,901	3,922
(8) 小児医療関係	250	1,623	1,045	819
(9) その他	577	2,068	7,878	6,316
合計	5,996	10,994	16,658	15,241

- 相談内容 (1) 高額療養費(限度額認定証等)の相談
(2) 高額療養費貸付制度の相談
(3) 公費負担制度(更生医療、育成医療、養育医療等)の相談
(4) 身体障害者手帳の申請手続き等についての相談
(5) 年金(障害年金(精神・腫瘍除く)等)、介護保険制度等についての相談
(6) 交通事故等の相談
(7) 心身医療科関係の相談
(8) 小児医療関係(社会資源案内、退院支援、施設児医療、虐待含む)
(9) その他(苦情、HIV、DV、上記以外の相談等)

第 2 編

資

料

第1表 診療科別入院患者数

単位：人

診療科	延患者数	1日平均 患者数	入院患者実数			退院患者数		平均在院 日数(日)
			繰越	新入院	計		うち死亡	
循環器内科	10,711	29.3	24	1,305	1,329	1,337	22	7.1
血液内科	10,139	27.8	28	491	519	505	15	19.3
消化器内科	11,319	31.0	27	1,369	1,396	1,374	26	7.3
リウマチ・膠原病内科	3,336	9.1	4	131	135	140	5	23.6
腎臓・高血圧内科	3,910	10.7	10	280	290	287	4	12.8
糖尿病・内分泌代謝内科	2,417	6.6	11	312	323	176	0	9.2
脳神経内科	5,426	14.9	8	242	250	243	5	21.4
呼吸器内科	10,399	28.5	30	485	515	503	25	20.0
腫瘍内科	25	0.1	0	3	3	0	0	16.7
総合内科	513	1.4	0	28	28	26	0	18.0
呼吸器外科	3,504	9.6	16	276	292	301	8	11.1
消化管外科	12,352	33.8	36	619	655	643	13	18.6
肝胆膵・移植外科	5,040	13.8	19	337	356	366	6	13.3
乳腺外科	3,392	9.3	11	404	415	415	4	7.3
小児外科	1,785	4.9	11	179	190	196	0	8.5
甲状腺・内分泌外科	1,230	3.4	3	187	190	193	2	5.5
心臓血管外科	6,076	16.6	18	249	267	212	23	25.4
脳神経外科	7,903	21.7	21	369	390	361	7	20.7
整形外科	16,816	46.1	51	919	970	958	0	16.9
形成外科	2,462	6.7	8	215	223	223	0	10.2
産科	8,863	24.3	25	852	877	847	1	9.4
婦人科	12,177	33.4	31	1,107	1,138	1,110	21	10.0
小児科	12,815	35.1	24	767	791	749	12	15.9
小児腫瘍内科	7,902	21.6	20	390	410	398	3	19.0
眼科	8,283	22.7	21	1,206	1,227	1,227	0	5.8
皮膚科	4,876	13.4	13	328	341	322	5	14.0
泌尿器科・副腎内分泌外科	9,495	26.0	28	993	1,021	1,030	9	8.4
耳鼻咽喉科・頭頸部外科	6,237	17.1	23	343	366	356	6	16.8
心身医療科	6,544	17.9	16	165	181	218	0	33.0
放射線科	15	0.0	0	6	6	6	0	1.5
放射線治療科	0	0.0	0	0	0	0	0	-
核医学科	991	2.7	2	146	148	144	0	5.8
麻酔・疼痛緩和科	370	1.0	1	2	3	2	0	184.0
歯科口腔外科	2,427	6.6	7	159	166	158	1	14.3
救急科	4,303	11.8	10	760	770	576	139	5.6
(結核)	(1,454)	(4.0)	(0)	(72)	(72)	(70)	(3)	19.5
(ICU)	(1,956)	(5.4)	(5)	(55)	(60)	(18)	(17)	53.1
(NICU)	(6,183)	(16.9)	(12)	(130)	(142)	(67)	(10)	62.1
(MFICU)	(1,399)	(3.8)	(4)	(107)	(111)	(15)	(0)	22.7
(救命救急センター)	(4,385)	(12.0)	(13)	(1,124)	(1,137)	(443)	(172)	5.0
合計	204,053	559.0	557	15,624	16,181	15,602	362	12.1

※ 結核・ICU・NICU(GCU含む)・MFICU・救命救急センターは再掲。

第2表 診療科・月別入院患者延数

単位：人

診療科	診療月	4	5	6	7	8	9	10	11	12	1	2	3	計
循環器内科		797	743	896	976	897	939	988	896	710	905	960	1,004	10,711
血液内科		787	680	667	812	897	978	1,032	921	742	889	878	856	10,139
消化器内科		933	753	915	1,002	960	975	996	965	1,063	742	949	1,066	11,319
リウマチ・膠原病内科		173	282	239	259	312	236	467	323	208	255	292	290	3,336
腎臓・高血圧内科		278	345	443	361	288	382	348	325	384	271	253	232	3,910
糖尿病・内分泌代謝内科		185	121	183	229	265	183	154	270	204	238	177	208	2,417
神経内科		285	322	343	534	477	534	501	408	484	721	435	382	5,426
呼吸器内科		815	731	693	790	757	949	867	1,121	941	895	737	1,103	10,399
腫瘍内科		0	0	0	0	0	0	0	0	0	12	12	1	25
総合内科		13	13	33	52	20	61	47	72	52	43	49	58	513
呼吸器外科		328	196	195	293	274	338	291	310	201	311	284	483	3,504
消化管外科		1,005	1,017	840	1,078	965	921	1,266	1,213	775	943	982	1,347	12,352
肝胆膵・移植外科		457	341	427	476	474	465	555	456	364	279	365	381	5,040
乳腺外科		268	243	239	322	368	277	299	277	276	245	214	364	3,392
小児外科		206	107	116	221	204	124	160	171	115	113	79	169	1,785
甲状腺・内分泌外科		113	103	87	104	104	95	109	102	62	101	94	156	1,230
心臓血管外科		408	359	479	577	423	621	680	605	347	411	537	629	6,076
脳神経外科		588	639	599	730	701	572	776	765	631	637	548	717	7,903
整形外科		1,335	966	1,303	1,616	1,379	1,456	1,522	1,811	1,076	1,164	1,398	1,790	16,816
形成外科		198	78	171	231	170	207	242	288	116	226	209	326	2,462
産科		852	740	735	621	757	856	716	564	729	776	627	890	8,863
婦人科		888	767	1,052	1,138	971	1,032	1,208	1,070	902	1,040	1,072	1,037	12,177
小児科		854	1,019	1,044	1,119	1,146	1,118	1,072	980	1,046	1,017	1,112	1,288	12,815
小児腫瘍内科		666	692	643	697	711	712	790	592	595	653	588	563	7,902
眼科		659	460	651	806	629	743	901	724	645	667	520	878	8,283
皮膚科		326	314	304	358	340	451	464	513	449	388	380	589	4,876
泌尿器科・副腎内分泌外科		859	852	746	911	797	783	854	817	479	633	849	915	9,495
耳鼻咽喉科・頭頸部外科		562	400	525	682	585	626	663	529	330	360	446	529	6,237
心身医療科		571	413	573	516	441	508	574	535	601	654	558	600	6,544
放射線科		0	6	0	0	0	0	0	2	2	0	3	2	15
放射線治療科		0	0	0	0	0	0	0	0	0	0	0	0	0
核医学科		92	74	97	49	108	75	91	78	86	77	74	90	991
麻酔・疼痛緩和科		30	33	33	31	31	30	31	30	31	31	28	31	370
歯科口腔外科		199	141	211	267	208	238	200	168	91	187	204	313	2,427
救急科		346	324	239	247	339	319	371	416	363	508	387	444	4,303
(結核)		(202)	(158)	(39)	(0)	(8)	(74)	(26)	(147)	(225)	(260)	(116)	(199)	(1,454)
(ICU)		(233)	(220)	(251)	(238)	(210)	(235)	(298)	(258)	(85)	(197)	(227)	(303)	(2,755)
(NICU)		(449)	(587)	(507)	(496)	(560)	(605)	(555)	(414)	(445)	(499)	(526)	(540)	(6,183)
(MFICU)		(150)	(115)	(116)	(107)	(135)	(106)	(75)	(97)	(139)	(111)	(115)	(133)	(1,399)
(救命救急センター)		(327)	(285)	(302)	(345)	(391)	(324)	(402)	(413)	(421)	(420)	(355)	(400)	(4,385)
合計		16,076	14,274	15,721	18,105	16,998	17,804	19,235	18,317	15,100	16,392	16,300	19,731	204,053

※ 結核・ICU・NICU (GCU含む)・MFICU・救命救急センターは再掲。

第3表 病類・月別入院患者延数

単位：人

病類	月	4	5	6	7	8	9	10	11	12	1	2	3	計
一般疾病		15,256	13,674	15,103	17,589	16,528	17,174	18,605	17,612	14,230	15,446	15,608	18,889	195,714
心身医療		571	413	573	516	441	508	574	535	601	654	558	600	6,544
結核		202	158	39	0	8	74	26	147	225	260	116	199	1,454
感染		47	29	6	0	21	48	30	23	44	32	18	43	341
計		16,076	14,274	15,721	18,105	16,998	17,804	19,235	18,317	15,100	16,392	16,300	19,731	204,053

第4表 病棟別入院患者数

単位：人

病棟	前年度からの繰越患者	入院	転入	転出	退院	うち死亡	年度末 在院患者	延患者数	1日平均	
きぼう棟	2階北	0	106	36	26	107	3	9	2,219	6.1
	I C U	5	55	694	730	18	17	6	1,956	5.4
	5階東	34	619	151	71	699	11	34	10,680	29.3
	5階西	42	850	130	151	822	0	49	15,623	42.8
	6階東	34	1,709	150	207	1,650	3	36	13,098	35.9
	6階西	43	449	196	181	490	14	17	7,699	21.1
	7階東	32	561	246	124	677	10	38	13,498	37.0
	8階東	36	1,276	107	53	1,336	11	30	13,681	37.5
	8階西	32	1,491	102	44	1,544	30	37	14,946	40.9
	9階東	36	843	205	189	862	9	33	12,360	33.9
	9階西	40	802	223	120	898	16	47	13,961	38.2
10階東	36	1,108	520	270	1,348	14	46	14,278	39.1	
みらい棟	救命救急	13	1,124	117	798	443	172	13	4,385	12.0
	3階東	22	790	239	88	945	1	18	8,005	21.9
	M F I C U	4	107	66	160	15	0	2	1,399	3.8
	N I C U	12	130	17	65	77	10	17	6,183	16.9
	4階東	42	1,383	65	95	1,356	25	39	14,832	40.6
	4階西	30	669	48	19	695	13	33	11,266	30.9
	5階	45	1,332	218	147	1,400	3	48	16,426	45.0
P I C U	3	55	108	156	4	1	6	1,014	2.8	
心身医療科病棟	16	165	67	11	218	0	19	6,544	17.9	
合計	557	15,624	3,705	3,705	15,604	363	577	204,053	559.0	

第5表 診療科・月別1日平均入院患者数

単位：人

診療科	診療月	4	5	6	7	8	9	10	11	12	1	2	3	平均
循環器内科		26.6	24.0	29.9	31.5	28.9	31.3	31.9	29.9	22.9	29.2	34.3	32.4	29.3
血液内科		26.2	21.9	22.2	26.2	28.9	32.6	33.3	30.7	23.9	28.7	31.4	27.6	27.8
消化器内科		31.1	24.3	30.5	32.3	31.0	32.5	32.1	32.2	34.3	23.9	33.9	34.4	31.0
リウマチ・膠原病内科		5.8	9.1	8.0	8.4	10.1	7.9	15.1	10.8	6.7	8.2	10.4	9.4	9.1
腎臓・高血圧内科		9.3	11.1	14.8	11.6	9.3	12.7	11.2	10.8	12.4	8.7	9.0	7.5	10.7
糖尿病・内分泌代謝内科		6.2	3.9	6.1	7.4	8.5	6.1	5.0	9.0	6.6	7.7	6.3	6.7	6.6
脳神経内科		9.5	10.4	11.4	17.2	15.4	17.8	16.2	13.6	15.6	23.3	15.5	12.3	14.9
呼吸器内科		27.2	23.6	23.1	25.5	24.4	31.6	28.0	37.4	30.4	28.9	26.3	35.6	28.5
腫瘍内科		0.0	0.0	0.0	0.0	0.0	0.0	0.0	0.0	0.0	0.4	0.4	0.0	0.1
総合内科		0.4	0.4	1.1	1.7	0.6	2.0	1.5	2.4	1.7	1.4	1.8	1.9	1.4
呼吸器外科		10.9	6.3	6.5	9.5	8.8	11.3	9.4	10.3	6.5	10.0	10.1	15.6	9.6
消化管外科		33.5	32.8	28.0	34.8	31.1	30.7	40.8	40.4	25.0	30.4	35.1	43.5	33.8
肝胆膵・移植外科		15.2	11.0	14.2	15.4	15.3	15.5	17.9	15.2	11.7	9.0	13.0	12.3	13.8
乳腺外科		8.9	7.8	8.0	10.4	11.9	9.2	9.6	9.2	8.9	7.9	7.6	11.7	9.3
甲状腺・内分泌外科		6.9	3.5	3.9	7.1	6.6	4.1	5.2	5.7	3.7	3.6	2.8	5.5	4.9
小児外科		3.8	3.3	2.9	3.4	3.4	3.2	3.5	3.4	2.0	3.3	3.4	5.0	3.4
心臓血管外科		13.6	11.6	16.0	18.6	13.6	20.7	21.9	20.2	11.2	13.3	19.2	20.3	16.6
脳神経外科		19.6	20.6	20.0	23.5	22.6	19.1	25.0	25.5	20.4	20.5	19.6	23.1	21.7
整形外科		44.5	31.2	43.4	52.1	44.5	48.5	49.1	60.4	34.7	37.5	49.9	57.7	46.1
形成外科		6.6	2.5	5.7	7.5	5.5	6.9	7.8	9.6	3.7	7.3	7.5	10.5	6.7
産科		28.4	23.9	24.5	20.0	24.4	28.5	23.1	18.8	23.5	25.0	22.4	28.7	24.3
婦人科		29.6	24.7	35.1	36.7	31.3	34.4	39.0	35.7	29.1	33.5	38.3	33.5	33.4
小児科		28.5	32.9	34.8	36.1	37.0	37.3	34.6	32.7	33.7	32.8	39.7	41.5	35.1
小児腫瘍内科		22.2	22.3	21.4	22.5	22.9	23.7	25.5	19.7	19.2	21.1	21.0	18.2	21.6
眼科		22.0	14.8	21.7	26.0	20.3	24.8	29.1	24.1	20.8	21.5	18.6	28.3	22.7
皮膚科		10.9	10.1	10.1	11.5	11.0	15.0	15.0	17.1	14.5	12.5	13.6	19.0	13.4
泌尿器科・副腎内分泌外科		28.6	27.5	24.9	29.4	25.7	26.1	27.5	27.2	15.5	20.4	30.3	29.5	26.0
耳鼻咽喉科・頭頸部外科		18.7	12.9	17.5	22.0	18.9	20.9	21.4	17.6	10.6	11.6	15.9	17.1	17.1
心身医療科		19.0	13.3	19.1	16.6	14.2	16.9	18.5	17.8	19.4	21.1	19.9	19.4	17.9
放射線科		0.0	0.2	0.0	0.0	0.0	0.0	0.0	0.1	0.1	0.0	0.1	0.1	0.0
放射線治療科		0.0	0.0	0.0	0.0	0.0	0.0	0.0	0.0	0.0	0.0	0.0	0.0	0.0
核医学科		3.1	2.4	3.2	1.6	3.5	2.5	2.9	2.6	2.8	2.5	2.6	2.9	2.7
麻酔・疼痛緩和科		1.0	1.1	1.1	1.0	1.0	1.0	1.0	1.0	1.0	1.0	1.0	1.0	1.0
歯科口腔外科		6.6	4.5	7.0	8.6	6.7	7.9	6.5	5.6	2.9	6.0	7.3	10.1	6.6
救急科		11.5	10.5	8.0	8.0	10.9	10.6	12.0	13.9	11.7	16.4	13.8	14.3	11.8
(結核)		(6.7)	(5.1)	(1.3)	(0.0)	(0.3)	(2.5)	(0.8)	(4.9)	(7.3)	(8.4)	(4.1)	(6.4)	(4.0)
(ICU)		(7.8)	(7.1)	(8.4)	(7.7)	(6.8)	(7.8)	(9.6)	(8.6)	(2.7)	(6.4)	(8.1)	(9.8)	(7.5)
(NICU)		(15.0)	(18.9)	(16.9)	(16.0)	(18.1)	(20.2)	(17.9)	(13.8)	(14.4)	(16.1)	(18.8)	(17.4)	(16.9)
(MFICU)		(5.0)	(3.7)	(3.9)	(3.5)	(4.4)	(3.5)	(2.4)	(3.2)	(4.5)	(3.6)	(4.1)	(4.3)	(3.8)
(救命救急センター)		(10.9)	(9.2)	(10.1)	(11.1)	(12.6)	(10.8)	(13.0)	(13.8)	(13.6)	(13.5)	(12.7)	(12.9)	(12.0)
合計		535.9	460.5	524.0	584.0	548.3	593.5	620.5	610.6	487.1	528.8	582.1	636.5	559.0

※ 結核・ICU・NICU(GCU含む)・MFICU・救命救急センターは再掲。

第6表 診療科別外来患者数

診 療 科	延患者数 人	1日平均 患者数 人	新患者数 人	1日平均 新患者数 人	新患割合 %	1か月平均 患者数 人	平均通院日数 日
循環器内科	17,659	72.7	659	2.7	3.7	1,472	26.8
血液内科	6,843	28.2	185	0.8	2.7	570	37.0
消化器内科	23,534	96.8	698	2.9	3.0	1,961	33.7
リウマチ・膠原病内科	9,483	39.0	168	0.7	1.8	790	56.4
腎臓・高血圧内科	9,882	40.7	147	0.6	1.5	824	67.2
糖尿病・内分泌代謝内科	11,287	46.4	131	0.5	1.2	941	86.2
脳神経内科	7,921	32.6	217	0.9	2.7	660	36.5
呼吸器内科	13,379	55.1	356	1.5	2.7	1,115	37.6
腫瘍内科	1,053	4.3	2	0.0	0.2	88	526.5
漢方内科	1,266	5.2	21	0.1	1.7	106	60.3
総合内科	568	2.3	92	0.4	16.2	47	6.2
呼吸器外科	4,369	18.0	78	0.3	1.8	364	56.0
消化管外科	8,933	36.8	168	0.7	1.9	744	53.2
肝胆膵・移植外科	4,082	16.8	79	0.3	1.9	340	51.7
乳腺外科	11,231	46.2	180	0.7	1.6	936	62.4
小児外科	1,677	6.9	127	0.5	7.6	140	13.2
甲状腺・内分泌内科	2,420	10.0	55	0.2	2.3	202	44.0
甲状腺・内分泌外科	5,836	24.0	196	0.8	3.4	486	29.8
心臓血管外科	4,665	19.2	118	0.5	2.5	389	39.5
脳神経外科	5,007	20.6	256	1.1	5.1	417	19.6
整形外科	23,496	96.7	1,104	4.5	4.7	1,958	21.3
形成外科	4,092	16.8	263	1.1	6.4	341	15.6
産科婦人科	31,497	129.6	1,327	5.5	4.2	2,625	23.7
小児科	10,292	42.4	563	2.3	5.5	858	18.3
小児腫瘍内科	2,020	8.3	58	0.2	2.9	168	34.8
眼科	32,983	135.7	1,576	6.5	4.8	2,749	20.9
皮膚科	14,512	59.7	559	2.3	3.9	1,209	26.0
泌尿器科・副腎内分泌外科	17,084	70.3	524	2.2	3.1	1,424	32.6
耳鼻咽喉科・頭頸部外科	9,540	39.3	703	2.9	7.4	795	13.6
心身医療科	17,128	70.5	187	0.8	1.1	1,427	91.6
放射線科	66	0.3	1	0.0	1.5	6	66.0
放射線治療科	10,057	41.4	72	0.3	0.7	838	139.7
核医学科	779	3.2	430	1.8	55.2	65	1.8
麻酔・疼痛緩和科	6,908	28.4	23	0.1	0.3	576	300.3
歯科口腔外科	7,670	31.6	1,373	5.7	17.9	639	5.6
救急科	2,040	8.4	1,440	5.9	70.6	170	1.4
リハビリテーション科	5,975	24.6	0	0.0	0.0	498	-
放射線健康相談	84	0.3	0	0.0	0.0	7	-
合 計	347,318	1,429.3	14,136	58.2	4.1	28,943	24.6

第7表 診療科・月別外来患者延数

単位：人

科	4	5	6	7	8	9	10	11	12	1	2	3	計
循環器内科	1,499	1,122	1,373	1,565	1,360	1,446	1,673	1,396	1,540	1,440	1,434	1,811	17,659
血液内科	559	461	545	588	555	601	623	547	597	568	524	675	6,843
消化器内科	1,800	1,417	2,127	2,248	1,811	2,101	2,289	1,912	2,032	1,839	1,613	2,345	23,534
リウマチ・膠原病内科	801	628	766	868	745	825	850	782	862	770	686	900	9,483
腎臓・高血圧内科	876	678	755	894	793	848	914	806	834	837	720	927	9,882
糖尿病・内分泌代謝内科	981	708	831	1,034	882	955	983	903	1,040	993	894	1,083	11,287
脳神経内科	619	489	637	706	598	691	728	665	724	594	610	860	7,921
呼吸器内科	1,041	846	1,138	1,166	1,012	1,173	1,254	1,073	1,201	1,097	1,068	1,310	13,379
腫瘍内科	84	75	88	90	81	85	113	76	83	86	80	112	1,053
漢方内科	91	65	100	103	107	102	115	110	117	105	121	130	1,266
総合内科	25	32	43	44	55	58	45	61	50	51	44	60	568
呼吸器外科	321	300	383	403	319	406	388	333	404	346	336	430	4,369
消化管外科	716	596	818	760	649	851	787	667	760	729	704	896	8,933
肝胆膵・移植外科	329	268	343	363	355	370	363	307	331	344	325	384	4,082
乳腺外科	884	760	1,041	935	929	993	934	935	1,001	789	849	1,181	11,231
小児外科	115	97	138	135	169	163	176	128	135	116	143	162	1,677
甲状腺・内分泌内科	255	200	172	242	186	192	247	184	201	176	140	225	2,420
甲状腺・内分泌外科	415	323	539	543	492	529	580	452	529	417	402	615	5,836
心臓血管外科	401	366	327	406	364	400	475	385	375	399	320	447	4,665
脳神経外科	403	342	411	449	421	448	440	425	420	369	345	534	5,007
整形外科	1,655	1,332	1,939	2,204	1,968	1,992	2,253	2,016	2,117	1,757	1,759	2,504	23,496
形成外科	237	200	321	323	380	377	414	375	350	306	334	475	4,092
産科婦人科	2,319	2,004	2,671	2,765	2,660	2,705	2,961	2,688	2,580	2,556	2,435	3,153	31,497
小児科	722	646	820	899	1,046	857	934	826	847	864	741	1,090	10,292
小児腫瘍内科	143	104	166	166	248	193	168	142	181	158	118	233	2,020
眼科	2,449	2,200	2,850	3,039	2,693	2,898	3,000	2,787	2,821	2,549	2,393	3,304	32,983
皮膚科	1,125	900	1,220	1,275	1,240	1,212	1,342	1,191	1,265	1,178	1,117	1,447	14,512
泌尿器科・副腎内分泌外科	1,357	1,151	1,470	1,411	1,400	1,424	1,537	1,339	1,448	1,464	1,339	1,744	17,084
耳鼻咽喉科・頭頸部外科	806	669	823	829	755	797	844	766	807	727	718	999	9,540
心身医療科	1,391	1,235	1,361	1,437	1,412	1,371	1,619	1,381	1,465	1,435	1,348	1,673	17,128
放射線科	4	8	8	5	4	7	5	6	3	2	5	9	66
放射線治療科	779	731	1,062	1,208	933	790	742	756	897	542	692	925	10,057
核医学科	76	48	69	72	63	57	63	61	70	61	58	81	779
麻酔・疼痛緩和科	520	403	577	623	566	661	652	503	514	588	602	699	6,908
歯科口腔外科	495	346	584	764	673	748	751	660	661	566	595	827	7,670
救急科	123	134	137	162	200	176	155	190	220	154	177	212	2,040
リハビリテーション科	360	355	708	549	458	640	609	538	355	429	439	535	5,975
放射線健康相談	2	0	7	15	10	8	3	15	0	11	5	8	84
合計	26,778	22,239	29,368	31,288	28,592	30,150	32,029	28,387	29,837	27,412	26,233	35,005	347,318

第8表 診療科・月別1日平均外来患者数

単位：人

診療科	診療月	4	5	6	7	8	9	10	11	12	1	2	3	平均
循環器内科		71	62	62	75	68	72	76	73	77	76	80	79	73
血液内科		27	26	25	28	28	30	28	29	30	30	29	29	28
消化器内科		86	79	97	107	91	105	104	101	102	97	90	102	97
リウマチ・膠原病内科		38	35	35	41	37	41	39	41	43	41	38	39	39
腎臓・高血圧内科		42	38	34	43	40	42	42	42	42	44	40	40	41
糖尿病・内分泌代謝内科		47	39	38	49	44	48	45	48	52	52	50	47	46
脳神経内科		29	27	29	34	30	35	33	35	36	31	34	37	33
呼吸器内科		50	47	52	56	51	59	57	56	60	58	59	57	55
腫瘍内科		4	4	4	4	4	4	5	4	4	5	4	5	4
漢方内科		4	4	5	5	5	5	5	6	6	6	7	6	5
総合内科		1	2	2	2	3	3	2	3	3	3	2	3	2
呼吸器外科		15	17	17	19	16	20	18	18	20	18	19	19	18
消化管外科		34	33	37	36	32	43	36	35	38	38	39	39	37
肝胆膵・移植外科		16	15	16	17	18	19	17	16	17	18	18	17	17
乳腺外科		42	42	47	45	46	50	42	49	50	42	47	51	46
小児外科		5	5	6	6	8	8	8	7	7	6	8	7	7
甲状腺・内分泌内科		12	11	8	12	9	10	11	10	10	9	8	10	10
甲状腺・内分泌外科		20	18	25	26	25	26	26	24	26	22	22	27	24
心臓血管外科		19	20	15	19	18	20	22	20	19	21	18	19	19
脳神経外科		19	19	19	21	21	22	20	22	21	19	19	23	21
整形外科		79	74	88	105	98	100	102	106	106	92	98	109	97
形成外科		11	11	15	15	19	19	19	20	18	16	19	21	17
産科婦人科		110	111	121	132	133	135	135	141	129	135	135	137	130
小児科		34	36	37	43	52	43	42	43	42	45	41	47	42
小児腫瘍内科		7	6	8	8	12	10	8	7	9	8	7	10	8
眼科		117	122	130	145	135	145	136	147	141	134	133	144	136
皮膚科		54	50	55	61	62	61	61	63	63	62	62	63	60
泌尿器科・副腎内分泌外科		65	64	67	67	70	71	70	70	72	77	74	76	70
耳鼻咽喉科・頭頸部外科		38	37	37	39	38	40	38	40	40	38	40	43	39
心身医療科		66	69	62	68	71	69	74	73	73	76	75	73	70
放射線科		0	0	0	0	0	0	0	0	0	0	0	0	0
放射線治療科		37	41	48	58	47	40	34	40	45	29	38	40	41
核医学科		4	3	3	3	3	3	3	3	4	3	3	4	3
麻酔・疼痛緩和科		25	22	26	30	28	33	30	26	26	31	33	30	28
歯科口腔外科		24	19	27	36	34	37	34	35	33	30	33	36	32
救急科		6	7	6	8	10	9	7	10	11	8	10	9	8
リハビリテーション科		17	20	32	26	23	32	28	28	18	23	24	23	25
放射線健康相談		0	0	0	1	1	0	0	1	0	1	0	0	0
合計		1,275	1,236	1,335	1,490	1,430	1,508	1,456	1,494	1,492	1,443	1,457	1,522	1,429

第9表 診療科・月別外来新患者数

単位：人

診療科	4	5	6	7	8	9	10	11	12	1	2	3	計
循環器内科	47	44	59	51	65	58	66	49	42	61	60	57	659
血液内科	7	14	13	17	16	11	16	17	19	17	14	24	185
消化器内科	53	39	47	59	60	63	75	66	66	55	46	69	698
リウマチ・膠原病内科	15	5	17	11	12	15	21	16	15	11	12	18	168
腎臓・高血圧内科	11	10	15	12	12	12	15	11	11	12	10	16	147
糖尿病・内分泌代謝内科	5	4	10	14	13	13	12	5	28	9	10	8	131
脳神経内科	11	15	22	20	21	13	26	19	22	12	13	23	217
呼吸器内科	34	15	24	33	31	26	42	27	45	29	19	31	356
腫瘍内科	0	0	1	0	0	0	1	0	0	0	0	0	2
漢方内科	1	1	1	2	2	2	2	1	3	3	0	3	21
総合内科	1	3	12	8	12	11	9	10	7	5	8	6	92
呼吸器外科	2	6	10	5	5	9	11	7	8	1	8	6	78
消化管外科	8	11	14	20	12	14	22	13	16	15	7	16	168
肝胆膵・移植外科	6	1	17	7	7	5	5	9	6	6	7	3	79
乳腺外科	17	10	10	13	11	14	19	10	22	17	16	21	180
小児外科	2	9	9	7	13	10	20	7	14	8	9	19	127
甲状腺・内分泌内科	5	4	4	8	6	3	9	3	5	2	1	5	55
甲状腺・内分泌外科	12	7	16	20	14	10	22	18	20	14	18	25	196
心臓血管外科	5	8	7	8	11	8	23	10	11	9	11	7	118
神経外科	17	16	15	14	19	20	20	22	32	23	22	36	256
整形外科	62	46	95	103	96	113	125	97	101	81	79	106	1,104
形成外科	11	17	21	15	36	35	27	28	15	16	15	27	263
産科婦人科	106	101	103	107	110	108	131	97	103	109	104	148	1,327
小児科	46	30	50	55	71	50	42	42	38	48	34	57	563
小児腫瘍内科	2	4	9	5	7	3	4	5	4	3	4	8	58
眼科	97	83	157	166	139	137	156	151	115	123	106	146	1,576
皮膚科	37	31	54	55	51	57	58	42	33	52	39	50	559
泌尿器科・副腎内分泌外科	40	22	49	40	60	47	45	45	33	43	39	61	524
耳鼻咽喉科・頭頸部外科	46	34	71	77	53	59	65	51	63	64	55	65	703
心身医療科	15	11	9	11	11	16	15	23	16	20	14	26	187
放射線科	0	0	0	0	0	0	0	0	0	0	0	1	1
放射線治療科	5	10	12	8	6	4	5	7	3	5	5	2	72
核医学科	40	22	32	36	37	28	41	38	41	33	35	47	430
麻酔・疼痛緩和科	0	2	1	4	2	2	2	1	2	1	3	3	23
歯科口腔外科	93	66	103	117	123	129	122	125	112	118	116	149	1,373
救急科	97	92	107	106	146	115	111	130	151	116	127	142	1,440
リハビリテーション科	0	0	0	0	0	0	0	0	0	0	0	0	0
放射線健康相談	0	0	0	0	0	0	0	0	0	0	0	0	0
合計	956	793	1,196	1,234	1,290	1,220	1,385	1,202	1,222	1,141	1,066	1,431	14,136

第10表 診療科別医師1人1日平均取扱患者数及び1か月平均診療稼働額

診療科	医師数 人	1日平均患者数		1か月平均 診療稼働額 千円	1人1日平均取扱患者数		1人1か月 平均診療 稼働額 千円
		入院 人	外来 人		入院 人	外来 人	
循環器内科	25	29	73	208,321	1.18	2.91	8,352
血液内科	9	28	28	154,082	3.25	3.29	18,025
消化器内科	19	31	97	119,546	1.59	4.97	6,132
リウマチ・膠原病内科	8	9	39	36,041	1.13	4.83	4,458
腎臓・高血圧内科	10	11	41	35,585	1.10	4.19	3,669
糖尿病・内分泌代謝内科	12	7	46	24,532	0.57	4.00	2,115
脳神経内科	13	15	33	36,111	1.11	2.43	2,693
呼吸器内科	16	28	55	102,537	1.73	3.35	6,235
腫瘍内科	4	0	4	6,221	0.02	1.12	1,602
漢方内科	0	0	5	168	0.00	104.20	3,363
総合内科	7	1	2	3,371	0.21	0.36	515
呼吸器外科	9	10	18	56,569	1.03	1.93	6,068
消化管外科	19	34	37	107,324	1.80	1.95	5,696
肝胆膵・移植外科	12	14	17	43,658	1.20	1.45	3,781
乳腺外科	6	9	46	65,880	1.46	7.25	10,337
小児外科	4	5	7	15,755	1.23	1.74	3,964
甲状腺・内分泌内科	2	0	10	2,502	-	-	-
甲状腺・内分泌外科	5	3	24	18,345	0.67	4.78	3,652
心臓血管外科	11	17	19	96,274	1.55	1.78	8,936
脳神経外科	14	22	21	79,197	1.53	1.45	5,580
整形外科	21	46	97	126,127	2.24	4.69	6,123
形成外科	7	7	17	17,265	0.99	2.47	2,530
産科	13	58	130	164,865	4.43	9.97	12,682
婦人科							
小児科	28	35	42	111,908	1.26	1.52	4,026
小児腫瘍内科	6	22	8	72,954	3.75	1.44	12,644
眼科	18	23	136	173,273	1.25	7.47	9,531
皮膚科	17	13	60	47,076	0.81	3.62	2,850
泌尿器科・副腎内分泌外科	15	26	70	95,192	1.68	4.54	6,153
耳鼻咽喉科・頭頸部外科	13	17	39	56,358	1.34	3.08	4,421
心身医療科	16	18	70	25,392	1.16	4.54	1,636
放射線科	11	0	0	104	0.00	0.02	9
放射線治療科	6	0	41	22,807	0.00	6.47	3,564
核医学科	3	3	3	13,407	0.91	1.07	4,469
麻酔・疼痛緩和科	15	1	28	1,913	0.07	1.91	129
歯科口腔外科	8	7	32	17,223	0.81	3.84	2,095
救急科	8	12	8	60,260	1.40	0.99	7,131
リハビリテーション科	4	-	25	523	-	6.15	131
放射線健康相談	-	-	0	43	-	-	-
計	414	559	1,429	2,216,133	1.35	3.46	5,359

※ 医師数は、令和2年9月1日常勤換算数とした。

第11表 病棟別看護職員1人1日平均受持患者数

病棟		看護職員数	年間延患者数	1日平均患者数	1人1日平均受持患者数
きぼう棟	2階北病棟	16	2,219	6.1	0.4
	I C U	38	1,956	5.4	0.1
	5階東病棟	28	10,680	29.3	1.0
	5階西病棟	34	15,623	42.8	1.3
	6階東病棟	27	13,098	35.9	1.3
	6階西病棟	31	7,699	21.1	0.7
	7階東病棟	37	13,498	37.0	1.0
	8階東病棟	25	13,681	37.5	1.5
	8階西病棟	32	14,946	40.9	1.3
	9階東病棟	29	12,360	33.9	1.2
9階西病棟	33	13,961	38.2	1.2	
10階東病棟	34	14,278	39.1	1.2	
みらい棟	救命救急センター	73	4,385	12.0	0.2
	3階東病棟	44	8,005	21.9	0.5
	N I C U ・ M F I C U	63	7,582	20.8	0.3
	4階東病棟	26	14,832	40.6	1.6
	4階西病棟	28	11,266	30.9	1.1
	5階病棟	53	16,426	45.0	0.8
P I C U	26	1,014	2.8	0.1	
心身医療科病棟		18	6,544	17.9	1.0
合計		695	204,053	559.0	0.8

第12表 病棟・等級別病床数

病棟		特A	特B	特C	特MS	特MA	特MB	普通	合計	病床利用率	病床回転数
		床	床	床	床	床	床	床	床	%	回
きぼう棟	2階北							16	16	38.0	17.3
	I C U							8	8	67.0	5.2
	5階東	1		6				35	42	69.7	22.3
	5階西		1	3				46	50	85.6	19.5
	6階東		1	7				42	50	71.8	46.8
	6階西		1	6				38	45	46.9	21.9
	7階東	1	1	4				43	49	75.5	16.6
	8階東		1	3				41	45	83.3	34.7
	8階西		1	5				44	50	81.9	36.7
	9階東		1	8				32	41	82.6	25.0
9階西		1	3				46	50	76.5	22.0	
9階東		1	3				43	47	83.2	31.2	
みらい棟	救命救急							21	21	57.2	58.1
	3階東					4	11	16	31	70.7	39.5
	M F I C U							6	6	63.9	15.9
	N I C U							27	27	62.7	5.8
	4階東					1	12	32	45	90.3	33.4
	4階西			1		1	6	39	47	65.7	21.9
5階				1	4	7	41	53	84.9	30.3	
P I C U							6	6	46.3	10.4	
心身医療科病棟								49	49	36.6	10.7
合計		2	9	49	1	10	36	671	778	71.9	27.6

※令和2年9月1日時点の稼働病床数。

第13表 病棟・月別特別室利用延べ患者数

単位：人

病棟		月	等級	4	5	6	7	8	9	10	11	12	1	2	3	合計
5階東病棟	特	A	12	0	7	20	14	6	9	13	2	18	14	14	129	
	特	B	0	0	0	0	0	0	0	0	0	0	0	0	0	
	特	C	164	124	126	187	185	152	166	158	120	117	171	187	1,857	
5階西病棟	特	A	0	0	0	0	0	0	0	0	0	0	0	0	0	
	特	B	29	26	33	34	33	29	32	30	28	31	28	29	362	
	特	C	83	86	89	89	96	93	91	95	78	81	86	96	1,063	
6階東病棟	特	A	0	0	0	0	0	0	0	0	0	0	0	0	0	
	特	B	30	31	30	31	31	30	31	30	31	31	28	31	365	
	特	C	170	111	164	203	162	198	190	166	170	192	160	197	2,083	
6階西病棟	特	A	0	0	0	0	0	0	0	0	0	0	0	0	0	
	特	B	8	8	18	29	33	30	25	26	0	0	0	0	177	
	特	C	45	48	126	145	156	157	162	166	30	40	0	0	1,075	
7階東病棟	特	A	7	12	3	15	0	24	12	14	2	7	22	12	130	
	特	B	28	22	13	26	29	25	23	26	30	24	23	22	291	
	特	C	112	83	52	121	115	107	113	106	116	96	85	109	1,215	
8階東病棟	特	A	0	0	0	0	0	0	0	0	0	0	0	0	0	
	特	B	29	32	32	27	30	29	30	26	22	18	20	15	310	
	特	C	91	92	97	97	86	81	101	87	64	79	79	72	1,026	
8階西病棟	特	A	0	0	0	0	0	0	0	0	0	0	0	0	0	
	特	B	29	27	34	35	31	29	33	33	31	31	18	30	361	
	特	C	149	113	150	146	153	127	157	140	155	122	128	139	1,679	
9階東病棟	特	A	0	0	0	0	0	0	0	0	0	0	0	0	0	
	特	B	27	34	30	31	31	30	31	30	28	27	29	32	360	
	特	C	217	182	210	221	229	199	243	222	220	217	208	248	2,616	
9階西病棟	特	A	0	0	0	0	0	0	0	0	0	0	0	0	0	
	特	B	30	31	29	29	34	31	29	31	28	33	28	32	365	
	特	C	92	93	81	95	93	83	93	91	92	74	81	88	1,056	
10階東病棟	特	A	0	0	0	0	0	0	0	0	0	0	0	0	0	
	特	B	26	29	32	31	31	27	27	25	23	27	25	26	329	
	特	C	82	86	90	94	95	89	95	90	69	67	81	95	1,033	
みらい棟	3階東病棟	特	MS	0	0	0	0	0	0	0	0	0	0	0	0	0
		特	MA	68	91	46	32	8	58	68	58	47	41	50	82	649
		特	MB	270	246	229	241	39	312	242	220	216	283	237	314	2,849
	4階東病棟	特	C	0	0	0	0	0	0	0	0	0	0	0	0	0
		特	MS	0	0	0	0	0	0	0	0	0	0	0	0	0
		特	MA	24	12	16	26	3	26	33	29	30	28	16	27	270
	4階西病棟	特	MB	321	271	352	373	38	366	379	362	353	353	332	365	3,865
		特	C	0	0	0	0	0	0	0	0	0	0	0	0	0
		特	MS	0	0	0	0	0	0	0	0	0	0	0	0	0
	5階病棟	特	MA	17	26	5	15	1	26	26	17	8	30	17	24	212
		特	MB	138	101	100	132	13	166	163	150	148	134	147	164	1,556
		特	C	4	2	2	12	2	27	32	23	12	31	23	21	191
5階病棟	特	MS	0	0	0	0	0	0	0	0	0	0	0	0	0	
	特	MA	107	91	108	122	22	116	121	110	72	89	88	115	1,161	
	特	MB	208	198	201	222	27	200	207	193	170	169	185	216	2,196	
合計	特	C	0	0	0	0	0	0	0	0	0	0	0	0	0	
	特	A	19	12	10	35	14	30	21	27	4	25	36	26	259	
	特	B	236	240	251	273	283	260	261	257	221	222	199	217	2,920	
合計	特	C	1,209	1,020	1,187	1,410	1,372	1,313	1,443	1,344	1,126	1,116	1,102	1,252	14,894	
	特	MS	0	0	0	0	0	0	0	0	0	0	0	0	0	
	特	MA	216	220	175	195	34	226	248	214	157	188	171	248	2,292	
合計	特	MB	937	816	882	968	117	1,044	991	925	887	939	901	1,059	10,466	

第14表 診療科・入院・外来診療稼働額

単位：円

診療科	入院	外来	計
循環器内科	2,076,403,467	423,454,519	2,499,857,986
血液内科	1,167,132,312	681,846,338	1,848,978,650
消化器内科	775,299,194	659,258,135	1,434,557,329
リウマチ・膠原病内科	173,246,677	259,251,090	432,497,767
腎臓・高血圧内科	210,766,577	216,253,750	427,020,327
糖尿病・内分泌代謝内科	160,712,559	133,671,620	294,384,179
脳神経内科	311,695,179	121,631,781	433,326,960
呼吸器内科	614,462,653	615,984,550	1,230,447,203
腫瘍内科	1,444,180	73,210,040	74,654,220
漢方内科	-	2,018,020	2,018,020
総合内科	32,885,270	7,567,320	40,452,590
呼吸器外科	399,684,853	279,147,718	678,832,571
消化管外科	876,674,712	411,216,129	1,287,890,841
肝胆膵・移植外科	422,412,509	101,483,460	523,895,969
乳腺外科	260,048,070	530,513,860	790,561,930
小児外科	175,769,721	13,288,790	189,058,511
甲状腺・内分泌内科	-	30,024,864	30,024,864
甲状腺・内分泌外科	136,647,294	83,495,052	220,142,346
心臓血管外科	1,099,115,530	56,167,782	1,155,283,312
脳神経外科	839,123,044	111,240,553	950,363,597
整形外科	1,305,180,866	208,338,252	1,513,519,118
形成外科	180,486,960	26,696,404	207,183,364
産科婦人科	1,507,951,441	470,430,455	1,978,381,896
内産科	650,128,959	-	650,128,959
産婦人科	857,822,482	-	857,822,482
小児科	1,142,116,684	200,775,345	1,342,892,029
小児腫瘍内科	823,610,692	51,840,180	875,450,872
眼科	689,349,312	1,389,923,501	2,079,272,813
皮膚科	261,192,259	303,714,862	564,907,121
泌尿器科・副腎内分泌外科	687,287,970	455,021,834	1,142,309,804
耳鼻咽喉科・頭頸部外科	451,600,266	224,693,540	676,293,806
心身医療科	188,986,289	115,713,715	304,700,004
放射線科	946,740	296,610	1,243,350
放射線治療科	0	273,680,560	273,680,560
核医学科	102,552,480	58,333,580	160,886,060
麻酔・疼痛緩和科	10,820,512	12,134,496	22,955,008
歯科口腔外科	129,111,366	77,569,245	206,680,611
救急科	687,135,395	35,990,048	723,125,443
リハビリテーション科	-	6,277,147	6,277,147
放射線健康相談	-	518,840	518,840
(I C U)	(1,709,251,345)	-	(1,709,251,345)
(N I C U)	(577,378,795)	-	(577,378,795)
(M F I C U)	(168,318,402)	-	(168,318,402)
(救命救急センター)	(1,085,745,840)	-	(1,085,745,840)
室料差額減免額	△ 30,927,050	-	△ 30,927,050
計	17,870,925,983	8,722,673,985	26,593,599,968

第15表 診療科・月別入院診療稼働額

単位：円

診療科	診療月	4月	5月	6月	7月	8月	9月	10月	11月	12月	1月	2月	3月	計
循環器内科		158,312,720	131,894,132	181,630,666	175,726,406	161,575,535	206,379,460	211,836,331	211,960,591	124,147,391	148,667,953	173,986,845	190,285,437	2,076,403,467
血液内科		80,538,648	67,621,104	68,917,338	69,663,965	79,179,489	100,159,947	124,187,202	93,986,676	69,400,352	95,178,294	161,743,794	156,555,503	1,167,132,312
消化器内科		64,632,129	51,476,092	58,578,069	66,220,845	64,013,634	68,138,294	67,334,082	71,135,791	74,632,059	49,436,450	65,931,264	73,770,485	775,299,194
リウマチ・膠原病内科		10,985,923	18,543,162	11,953,639	14,210,580	14,443,819	11,623,239	21,747,335	16,468,562	13,195,220	11,098,726	15,560,754	13,415,718	173,246,677
腎臓・高血圧内科		14,008,424	16,742,216	25,517,901	18,240,518	16,321,893	22,464,802	17,005,646	18,560,358	19,092,489	14,562,661	14,865,105	13,384,564	210,766,577
糖尿病・内分泌代謝内科		13,785,496	8,644,264	11,931,972	14,254,022	15,501,012	11,639,244	13,714,772	18,330,292	9,500,382	16,208,921	11,611,664	15,590,518	160,712,559
脳神経内科		22,795,764	17,426,249	21,252,940	27,749,105	22,917,435	30,652,388	36,864,981	23,578,640	26,261,587	37,529,265	24,103,465	20,563,360	311,695,179
呼吸器内科		49,193,263	39,248,873	45,433,780	43,945,743	39,427,412	47,842,045	45,189,523	58,457,200	65,560,236	59,617,724	43,265,169	77,281,685	614,462,653
腫瘍内科		0	0	0	0	0	0	0	0	0	783,190	588,650	72,340	1,444,180
総合内科		703,870	295,050	1,704,794	2,757,430	2,303,616	3,668,403	1,206,240	7,043,514	3,714,329	2,645,636	3,914,350	2,928,038	32,885,270
呼吸器外科		34,737,084	22,064,300	24,382,314	31,550,914	32,843,322	43,162,746	27,549,505	36,999,985	17,787,385	37,102,914	35,586,166	55,918,218	399,684,853
消化管外科		78,701,510	67,125,557	63,952,309	66,940,659	64,258,185	69,199,712	100,896,393	87,620,804	41,946,353	68,439,620	69,119,666	98,473,944	876,674,712
肝胆膵・移植外科		31,484,420	27,526,768	34,998,033	38,077,749	44,460,188	38,998,613	47,674,220	45,514,522	19,397,326	23,713,913	27,879,426	42,687,331	422,412,509
乳腺外科		18,831,510	19,472,824	22,340,462	26,731,234	23,438,661	22,721,599	23,674,072	17,656,254	19,973,904	21,501,477	14,697,392	29,008,681	260,048,070
小児外科		17,281,431	8,286,800	12,126,678	22,144,403	20,109,062	15,733,952	18,696,264	15,573,081	8,217,830	11,040,920	8,841,490	17,717,810	175,769,721
甲状腺・内分泌外科		12,545,960	10,414,010	8,750,738	13,319,198	11,743,828	12,402,188	14,272,732	12,420,102	4,671,590	11,869,050	8,574,690	15,663,208	136,647,294
心臓血管外科		70,257,617	86,395,327	83,014,472	90,275,998	64,685,516	90,766,654	116,446,160	115,450,227	27,842,702	93,437,973	116,201,103	144,341,781	1,099,115,530
脳神経外科		63,848,410	62,455,410	62,251,771	78,965,393	73,261,641	70,268,233	89,836,082	89,231,048	67,605,369	53,975,209	52,302,673	75,121,805	839,123,044
整形外科		88,658,818	69,657,926	111,641,652	130,410,893	94,053,726	123,511,094	130,985,381	150,161,807	60,233,247	90,973,363	96,634,391	158,258,568	1,305,180,866
形成外科		13,764,658	6,567,938	11,078,475	18,467,157	9,996,034	14,441,502	19,383,351	18,941,963	4,793,618	18,561,595	16,607,339	27,883,330	180,486,960
産科		62,687,616	52,581,758	50,963,040	45,465,430	54,867,390	62,181,162	53,383,600	44,028,030	52,550,504	55,396,309	49,530,496	66,493,624	650,128,959
婦人科		61,750,302	55,356,942	80,417,325	81,545,675	66,821,977	71,803,666	80,832,613	80,072,415	56,067,481	68,534,389	70,869,140	83,750,557	857,822,482
小児科		82,581,018	92,502,854	92,716,316	97,362,045	101,170,874	103,602,596	86,595,024	80,082,256	86,923,688	93,695,492	105,543,866	119,340,655	1,142,116,684
小児腫瘍内科		74,131,240	59,052,990	64,483,080	59,107,698	70,846,656	74,871,114	94,019,000	68,294,964	64,028,902	64,106,456	58,189,806	72,478,786	823,610,692
眼科		56,214,398	33,228,771	52,346,884	65,772,328	52,875,033	63,719,387	77,016,632	57,287,206	55,703,537	56,629,864	41,850,976	76,704,296	689,349,312
皮膚科		15,093,154	15,238,584	18,054,178	18,045,484	19,167,070	25,986,145	25,966,334	29,225,522	23,786,634	19,197,282	22,132,020	29,299,852	261,192,259
泌尿器科・副腎内分泌外科		66,018,018	61,758,504	59,074,608	67,218,064	52,912,208	57,026,338	66,165,064	59,626,566	21,359,798	48,672,966	58,391,902	69,063,934	687,287,970
耳鼻咽喉科・頭頸部外科		38,991,387	35,256,735	38,492,561	50,975,916	43,807,257	46,466,819	42,632,541	44,124,068	19,704,171	24,284,150	29,978,065	36,886,596	451,600,266
心身医療科		14,205,808	11,849,271	16,771,356	14,615,736	13,136,769	14,907,469	17,115,665	16,517,790	17,844,045	18,432,477	15,556,304	18,033,599	188,986,289
放射線科		0	367,440	0	0	0	0	0	142,020	126,370	0	193,960	116,950	946,740
放射線治療科		0	0	0	0	0	0	0	0	0	0	0	0	0
核医学科		9,360,190	7,888,810	9,834,990	5,359,000	11,219,090	7,265,630	9,706,590	7,831,640	8,322,830	8,997,430	7,854,780	8,911,500	102,552,480
麻酔・疼痛緩和科		881,900	1,008,422	1,059,360	889,850	894,350	870,220	891,520	871,430	907,030	887,460	756,100	902,870	10,820,512
歯科口腔外科		11,495,925	6,119,893	9,952,811	13,637,175	10,079,690	11,330,255	7,937,924	12,645,687	3,805,820	12,373,100	12,625,405	17,107,681	129,111,366
救急科		46,962,892	48,441,336	40,741,904	47,982,256	57,681,053	46,989,019	54,671,224	75,694,762	70,145,582	63,393,288	55,082,918	79,349,161	687,135,395
(I C U)		(116,746,192)	(122,712,439)	(136,658,846)	(160,632,706)	(133,648,496)	(165,053,366)	(179,470,655)	(175,648,401)	(0)	(153,654,991)	(148,049,399)	(216,975,854)	(1,709,251,345)
(N I C U)		(55,310,090)	(53,551,200)	(43,004,790)	(45,114,715)	(50,400,030)	(56,587,150)	(40,902,540)	(33,707,290)	(38,727,980)	(51,318,410)	(54,855,690)	(53,898,910)	(577,378,795)
(M F I C U)		(17,180,508)	(12,490,134)	(10,796,128)	(12,153,506)	(16,072,832)	(14,145,802)	(12,344,038)	(14,141,866)	(17,298,854)	(13,707,684)	(13,250,150)	(14,736,900)	(168,318,400)
(救命救急センター)		(69,657,356)	(59,212,999)	(73,386,470)	(89,009,859)	(85,630,615)	(82,170,368)	(97,373,510)	(122,796,958)	(130,583,588)	(78,594,773)	(86,750,841)	(110,578,503)	(1,085,745,842)
室料差額減免額		△ 2,783,660	△ 2,489,410	△ 2,100,230	△ 2,402,840	△ 1,999,800	△ 2,315,060	△ 2,307,030	△ 2,631,640	△ 2,331,340	△ 2,790,150	△ 2,947,340	△ 3,828,550	△ 30,927,050
計		1,382,657,843	1,210,020,902	1,394,266,186	1,515,226,029	1,408,013,625	1,588,478,875	1,743,126,973	1,682,904,133	1,156,918,421	1,398,155,367	1,487,623,794	1,903,533,835	17,870,925,983

第16表 診療科・月別外来診療稼働額

単位：円

診療科	診療月	4月	5月	6月	7月	8月	9月	10月	11月	12月	1月	2月	3月	計
循環器内科		31,673,620	30,585,450	33,661,730	39,245,210	30,351,789	37,450,270	35,602,310	38,533,810	34,827,170	38,426,640	31,127,880	41,968,640	423,454,519
血液内科		66,248,668	31,597,190	65,964,360	52,055,768	52,026,600	54,766,355	74,297,801	49,989,220	55,310,275	66,342,711	53,668,230	59,579,160	681,846,338
消化器内科		47,737,460	43,550,520	57,286,630	58,960,970	55,383,280	57,726,460	58,829,540	52,450,970	54,153,490	55,083,130	53,171,795	64,923,890	659,258,135
リウマチ・膠原病内科		21,568,270	19,617,910	19,616,190	22,777,790	20,242,600	22,693,480	20,635,800	21,973,470	24,618,450	21,228,100	19,684,500	24,594,530	259,251,090
腎臓・高血圧内科		19,354,270	14,583,190	18,350,040	18,333,860	17,001,740	15,704,950	20,889,850	18,341,180	19,223,550	17,985,280	16,684,820	19,801,020	216,253,750
糖尿病・内分泌代謝内科		10,098,410	7,321,380	10,571,800	12,617,960	10,402,030	11,286,060	11,705,680	10,677,040	12,813,500	11,516,250	11,306,230	13,355,280	133,671,620
脳神経内科		6,026,353	3,401,200	7,399,043	7,138,390	7,062,940	7,890,680	14,576,700	14,773,380	12,942,780	12,208,130	11,098,030	17,114,155	121,631,781
呼吸器内科		48,421,007	43,455,553	57,580,871	60,122,034	54,474,454	50,812,133	57,189,982	42,386,746	51,611,364	48,414,726	51,494,363	50,021,317	615,984,550
腫瘍内科		6,151,520	6,176,310	6,465,630	4,193,360	4,413,190	5,454,280	5,009,530	5,504,320	5,267,460	6,783,480	9,542,500	8,248,460	73,210,040
漢方内科		147,390	100,450	144,420	146,140	178,970	171,430	187,640	162,450	187,930	159,260	191,950	239,990	2,018,020
総合内科		244,410	368,940	526,260	557,170	743,520	780,460	733,830	769,090	821,050	728,290	516,930	777,370	7,567,320
呼吸器外科		22,657,520	18,573,695	23,560,921	21,457,447	20,519,557	23,708,557	23,773,472	20,486,720	24,029,567	25,791,597	27,684,559	26,904,106	279,147,718
消化管外科		31,073,660	24,754,720	31,863,400	34,542,380	30,168,790	37,028,020	35,120,914	32,523,830	36,935,080	39,555,780	35,433,080	42,216,475	411,216,129
肝胆膵・移植外科		7,608,280	6,091,820	9,374,520	7,991,390	8,869,390	8,704,530	9,009,450	8,009,540	8,578,980	8,679,070	8,514,470	10,052,020	101,483,460
乳腺外科		43,005,220	36,516,060	49,505,940	43,121,860	46,500,740	46,898,110	41,870,990	40,619,800	41,334,530	41,215,520	42,141,100	57,783,990	530,513,860
小児外科		808,890	787,350	1,007,180	1,167,490	1,366,650	1,271,040	1,169,820	901,080	976,420	1,113,530	1,109,950	1,609,390	13,288,790
甲状腺・内分泌内科		3,027,881	1,976,300	2,082,680	2,678,661	2,213,100	2,375,060	3,199,760	2,597,891	2,629,750	2,416,590	1,899,170	2,928,021	30,024,864
甲状腺・内分泌外科		4,684,250	4,159,432	7,469,690	8,104,530	7,216,880	7,777,980	7,799,550	6,279,880	7,531,860	6,545,420	6,098,330	9,827,250	83,495,052
心臓血管外科		6,994,298	2,218,427	6,273,470	2,602,423	7,616,300	2,295,563	6,643,670	2,414,290	6,351,533	2,530,910	6,955,090	3,271,808	56,167,782
脳神経外科		8,552,200	9,941,610	8,652,568	8,743,490	8,872,996	9,432,705	9,933,190	8,428,373	9,525,166	9,095,335	9,016,230	11,046,690	111,240,553
整形外科		15,264,283	12,580,385	21,074,648	19,418,096	16,405,279	16,084,717	18,965,531	14,962,392	16,970,748	17,053,070	16,517,914	23,041,189	208,338,252
形成外科		1,452,080	1,252,077	2,011,794	2,284,643	2,513,999	2,635,769	2,615,107	2,534,244	2,014,861	1,822,259	2,343,837	3,215,734	26,696,404
産科婦人科		36,901,970	29,582,040	42,075,820	38,527,940	40,559,920	39,104,430	45,098,050	38,300,025	37,817,750	38,523,230	38,892,190	45,047,090	470,430,455
小児科		10,097,130	9,558,470	13,150,800	16,911,320	19,603,640	18,951,440	19,641,620	18,635,710	20,405,075	22,100,120	16,928,640	14,791,380	200,775,345
小児腫瘍内科		3,529,170	2,372,310	3,225,360	3,478,540	14,373,090	4,055,790	3,440,630	3,670,530	3,507,590	3,011,950	2,579,810	4,595,410	51,840,180
眼科		107,486,950	99,359,469	120,680,110	121,917,235	112,931,263	122,536,950	122,451,825	110,943,992	121,404,223	112,621,727	107,065,499	130,524,258	1,389,923,501
皮膚科		21,878,079	22,413,513	20,779,733	29,099,708	22,537,100	27,723,590	24,133,060	26,308,429	25,870,410	28,801,240	22,247,950	31,922,050	303,714,862
泌尿器科・副腎内分泌外科		41,390,359	31,288,351	36,714,918	32,425,513	36,940,113	35,744,617	46,602,116	35,913,956	30,804,893	42,715,784	39,086,997	45,394,217	455,021,834
耳鼻咽喉科・頭頸部外科		15,893,713	14,828,450	20,047,503	18,396,930	16,711,940	20,967,766	18,946,612	17,008,610	19,473,153	18,320,910	18,129,000	25,968,953	224,693,540
心身医療科		9,016,983	8,385,202	9,150,051	9,556,898	9,860,260	9,565,015	10,583,674	9,515,883	10,102,074	9,936,537	9,200,707	10,840,431	115,713,715
放射線科		11,550	14,640	16,110	2,640	920	3,870	6,200	21,000	13,810	6,220	69,340	130,310	296,610
放射線治療科		19,127,290	17,313,350	26,569,060	36,135,280	25,251,480	20,253,640	19,955,250	22,258,580	24,830,020	14,796,490	21,110,630	26,079,490	273,680,560
核医学科		5,746,520	3,879,770	5,281,230	4,549,490	3,715,980	3,071,950	5,124,590	5,003,340	5,183,850	4,994,620	4,676,120	7,106,120	58,333,580
麻酔・疼痛緩和科		906,934	769,777	950,380	1,103,028	1,037,837	1,359,464	1,235,301	956,388	965,589	908,815	853,206	1,087,777	12,134,496
歯科口腔外科		4,395,916	4,559,615	5,682,285	6,455,434	6,716,572	7,039,548	9,890,180	6,184,620	6,931,358	6,476,191	6,175,081	7,062,445	77,569,245
救急科		1,903,183	2,802,991	2,645,555	2,501,568	3,249,172	3,413,650	2,754,392	3,422,359	4,213,276	2,803,870	3,161,903	3,118,129	35,990,048
リハビリテーション科		269,751	147,085	408,872	474,496	541,177	694,947	636,943	537,365	665,405	638,395	567,395	695,316	6,277,147
放射線健康相談		7,160	0	42,720	63,850	59,590	28,740	23,790	144,250	0	48,110	39,440	61,190	518,840
計		681,362,598	566,885,002	747,864,292	749,860,932	718,634,848	737,464,016	790,284,350	694,144,753	740,843,990	741,399,287	706,984,866	846,945,051	8,722,673,985

第17表 診療科・診療行為別入院診療稼働額

単位：円

診療科	診療行為	初診料	指導料	在宅療養料	投薬料	注射料	処置料	手術料	検査料	画像診断料	理学療法料	入院料	その他	計
循環器内科		995,540	11,653,530	5,878,390	19,956,510	473,660	8,690,710	1,356,870,570	38,304,270	2,389,490	11,712,450	619,151,847	326,500	2,076,403,467
血液内科		89,040	6,995,900	146,390	40,697,880	378,091,540	2,637,950	150,804,720	24,102,050	4,270,430	14,558,960	543,728,832	1,008,620	1,167,132,312
消化器内科		389,130	9,755,000	431,140	11,281,400	14,151,650	2,910,800	210,357,510	26,168,710	2,567,390	8,503,550	488,302,614	480,300	775,299,194
リウマチ・膠原病内科		54,720	1,457,950	786,740	3,578,860	3,862,870	2,754,130	5,460,900	3,155,560	1,303,510	3,656,150	147,108,117	67,170	173,246,677
腎臓・高血圧内科		96,740	2,625,650	1,984,400	3,074,200	2,598,740	15,207,940	8,742,900	4,176,000	688,230	2,181,400	169,333,227	57,150	210,766,577
糖尿病・内分泌代謝内科		35,030	1,316,000	575,700	2,904,913	34,910	716,230	269,650	1,352,130	268,440	331,300	152,902,756	5,500	160,712,559
脳神経内科		160,360	2,175,400	789,490	3,767,000	15,346,440	2,047,085	2,331,140	13,885,460	1,999,160	18,802,775	250,280,859	110,010	311,695,179
呼吸器内科		369,340	4,473,950	2,712,500	13,738,251	34,936,031	12,587,620	5,727,690	29,699,614	7,899,740	15,881,381	486,008,456	428,080	614,462,653
腫瘍内科		0	3,250	0	4,040	6,110	1,370	263,520	39,450	8,490	0	1,104,250	13,700	1,444,180
総合内科		37,440	234,800	20,000	175,560	1,544,270	219,710	1,617,780	1,101,980	277,360	872,300	26,784,070	0	32,885,270
呼吸器外科		43,450	2,259,918	848,860	2,987,738	30,859,614	336,263	177,111,486	7,382,729	1,075,445	11,111,234	165,546,766	121,350	399,684,853
消化管外科		188,410	6,022,862	1,903,450	5,766,264	13,556,213	6,441,867	316,198,740	14,533,919	5,283,850	24,549,145	482,043,632	186,360	876,674,712
肝胆膵・移植外科		20,050	2,906,000	345,280	2,403,522	7,409,408	6,438,377	176,450,360	6,406,550	1,669,830	3,709,400	214,569,182	84,550	422,412,509
乳腺外科		13,440	2,456,700	50,680	756,900	11,184,830	426,740	75,396,770	4,858,490	559,950	5,483,500	158,805,270	54,800	260,048,070
小児外科		106,520	300,100	175,740	1,144,340	2,835,810	244,450	58,644,590	1,745,360	233,170	145,750	110,084,591	109,300	175,769,721
甲状腺・内分泌外科		8,640	1,018,450	18,120	1,343,860	15,070	0	66,190,750	1,392,960	100,380	2,920,650	63,608,664	29,750	136,647,294
心臓血管外科		236,350	2,449,587	152,000	1,543,034	9,425,526	29,688,420	685,930,789	6,136,656	2,249,160	8,891,050	352,093,158	319,800	1,099,115,530
脳神経外科		341,335	3,513,562	210,140	2,045,526	2,547,551	1,597,876	373,494,581	6,481,902	3,781,803	54,760,350	390,246,868	101,550	839,123,044
整形外科		319,765	8,878,167	325,640	6,769,740	5,537,275	5,909,065	640,294,098	9,105,032	3,521,956	32,898,684	591,612,444	9,000	1,305,180,866
形成外科		17,397	966,209	54,090	756,723	549,586	2,197,638	76,387,570	1,479,958	450,470	826,079	96,801,240	0	180,486,960
産科		1,019,685	3,858,575	333,430	1,202,170	2,019,625	85,280	89,305,970	6,428,110	519,245	86,050	427,948,289	117,322,530	650,128,959
婦人科		178,220	6,768,650	770,930	5,809,620	8,946,980	1,425,680	240,455,330	9,059,960	2,176,500	50,798,700	531,024,002	407,910	857,822,482
小児科		1,000,080	2,557,800	1,392,580	5,829,980	56,286,070	30,717,750	66,182,840	15,618,720	2,569,810	5,467,400	952,316,154	2,177,500	1,142,116,684
小児腫瘍内科		56,960	1,671,000	397,050	9,994,840	148,869,920	277,210	96,090,490	2,243,760	578,510	43,254,260	520,022,632	154,060	823,610,692
眼科		409,638	5,605,381	145,430	1,243,835	1,157,843	1,485,477	378,599,265	2,330,684	352,158	231,200	297,788,401	0	689,349,312
皮膚科		184,690	2,541,800	617,800	5,004,530	24,847,820	3,771,040	20,222,590	4,963,620	1,138,710	8,747,800	189,094,709	57,150	261,192,259
泌尿器科・副腎内分泌外科		173,170	6,303,950	215,400	6,352,800	26,675,890	1,656,240	246,862,410	11,147,460	2,827,820	7,087,200	377,310,950	674,680	687,287,970
耳鼻咽喉科・頭頸部外科		198,520	3,913,940	96,000	1,767,870	11,545,420	474,570	145,321,330	6,570,110	1,018,550	47,832,450	232,788,306	73,200	451,600,266
心身医療科		63,990	2,903,850	57,130	6,869,760	2,847,940	1,235,990	252,080	8,109,610	5,585,010	9,888,620	151,166,809	5,500	188,986,289
放射線科		0	19,500	0	21,100	0	0	650	130,500	9,000	0	765,990	0	946,740
放射線治療科		0	0	0	0	0	0	0	0	0	0	0	0	0
核医学科		0	826,300	0	39,320	0	0	0	263,300	293,400	2,015,500	99,113,560	1,100	102,552,480
麻酔・疼痛緩和科		0	101,750	75,800	209,120	17,340	568,340	36,160	516,980	16,770	382,200	8,892,642	3,410	10,820,512
歯科口腔外科		26,390	1,231,607	0	1,384,499	10,377,939	883,750	41,584,069	4,732,590	1,967,670	57,400	66,848,452	17,000	129,111,366
救急科		2,958,488	2,586,747	1,772,650	1,525,908	29,192,612	14,157,179	113,787,414	9,753,341	11,322,550	4,499,128	493,642,048	1,937,330	687,135,395
(I C U)		(160,600)	(1,168,657)	(26,000)	(468,680)	(17,140,339)	(35,360,556)	(1,353,681,464)	(10,022,780)	(1,778,230)	(662,700)	(288,167,429)	(613,910)	(1,709,251,345)
(N I C U)		(483,690)	(248,150)	(94,800)	(1,551,120)	(6,287,250)	(17,716,310)	(51,315,820)	(5,091,600)	(1,821,230)	(1,933,500)	(489,717,095)	(1,118,230)	(577,378,795)
(M F I C U)		(288,105)	(812,275)	(32,500)	(22,925)	(345,055)	(24,040)	(37,874,850)	(1,166,540)	(193,915)	(55,000)	(101,988,957)	(25,514,240)	(168,318,402)
(救命救急センター)		(3,769,686)	(2,825,766)	(2,104,440)	(1,139,709)	(36,371,135)	(24,659,131)	(392,985,945)	(15,455,803)	(12,781,929)	(3,615,081)	(587,429,205)	(2,608,010)	(1,085,745,840)
計		9,792,528	112,353,835	23,282,950	171,951,613	857,752,503	157,792,747	5,827,246,712	283,377,525	70,973,957	402,144,016	9,858,839,787	126,344,860	17,901,853,033

※ I C U ・ N I C U (GCU含) ・ M F I C U ・救命救急センターは再掲。

第18表 診療科・診療行為別外来診療稼働額

単位：円

診療科	診療行為	初診料	再診料	指導料	在宅療養料	投薬料	注射料	処置料	手術料	検査料	画像診断料	理学療法料	自費等	計
循環器内科		1,080,950	9,750,790	12,058,410	71,359,400	37,866,313	136,014,614	1,688,870	166,380	97,980,772	42,180,370	7,372,130	5,935,520	423,454,519
血液内科		454,350	4,000,965	5,990,400	84,866,560	203,425,330	259,868,650	1,020,340	10,517,030	82,394,966	23,548,665	2,290,492	3,468,590	681,846,338
消化器内科		1,721,270	13,470,940	5,520,960	1,856,260	3,854,850	337,070,980	1,272,810	24,867,330	195,930,045	60,488,690	6,545,480	6,658,520	659,258,135
リウマチ・膠原病内科		429,120	5,438,140	2,622,950	7,770,140	2,273,860	167,524,070	13,200	36,230	55,714,600	11,084,370	5,199,980	1,144,430	259,251,090
腎臓・高血圧内科		333,120	5,860,910	2,742,970	69,997,020	2,524,480	62,907,480	1,156,300	121,620	59,460,760	4,844,090	5,235,270	1,069,730	216,253,750
糖尿病・内分泌代謝内科		344,160	5,622,250	1,081,720	48,057,300	3,905,710	6,933,400	780	32,980	53,565,340	7,269,070	5,658,560	1,200,350	133,671,620
脳神経内科		507,350	4,740,618	6,301,160	7,239,910	1,281,470	53,547,820	4,700	3,461,070	18,253,175	20,377,310	3,923,468	1,993,730	121,631,781
呼吸器内科		714,400	7,659,001	4,688,650	48,656,880	5,333,062	395,481,960	204,340	40,020	83,150,979	61,759,145	5,399,233	2,896,880	615,984,550
腫瘍内科		5,760	474,340	709,400	236,400	1,735,460	63,560,010	5,130	62,950	3,561,790	2,249,420	341,080	268,300	73,210,040
漢方内科		59,040	858,400	36,000	0	0	1,180	40	0	189,810	2,870	846,130	24,550	2,018,020
総合内科		227,520	210,900	140,000	0	3,540	90,930	2,530	120	4,814,370	1,734,290	136,320	206,800	7,567,320
呼吸器外科		199,070	2,500,669	5,194,900	7,953,600	2,285,420	182,511,950	870	732,520	29,746,313	45,239,133	1,097,493	1,685,780	279,147,718
消化管外科		354,920	4,782,462	8,274,100	5,164,620	1,055,070	272,766,120	378,580	4,594,790	39,000,572	66,488,665	2,934,070	5,422,160	411,216,129
肝胆膵・移植外科		213,870	2,229,580	5,599,300	26,600	8,756,030	21,029,090	64,750	5,384,200	22,231,750	32,502,390	1,491,420	1,954,480	101,483,460
乳腺外科		508,320	6,745,000	13,107,700	59,500	11,830,980	297,452,280	11,320	6,688,450	76,626,300	111,126,160	3,954,750	2,403,100	530,513,860
小児外科		373,720	1,336,740	37,100	2,148,500	14,090	22,450	765,320	601,040	5,196,870	1,767,460	517,160	508,340	13,288,790
甲状腺・内分泌内科		156,960	1,523,364	949,870	1,874,400	58,870	4,585,450	140	180	18,042,152	1,494,870	1,163,418	175,190	30,024,864
甲状腺・内分泌外科		555,840	3,533,611	509,100	264,600	48,430	3,711,280	211,080	6,950	54,847,301	16,099,350	1,916,300	1,791,210	83,495,052
心臓血管外科		176,690	2,754,666	411,500	27,018,000	586,450	5,140	98,990	4,700	10,917,396	11,185,550	1,752,330	1,256,370	56,167,782
脳神経外科		500,870	2,862,053	1,819,975	431,500	602,810	32,115,630	4,930	5,798,810	9,288,911	53,836,520	1,379,774	2,598,770	111,240,553
整形外科		3,034,638	15,252,185	1,975,180	1,485,050	2,889,522	31,805,899	1,436,053	12,396,277	34,862,450	84,600,118	9,224,660	9,376,220	208,338,252
形成外科		891,937	2,875,170	115,700	34,000	216,130	55,054	3,369,795	5,495,421	6,083,058	4,964,807	787,252	1,808,080	26,696,404
産科婦人科		3,023,200	21,078,370	2,537,700	11,599,790	2,560,290	89,217,360	343,390	1,763,560	120,576,955	75,513,780	7,960,700	134,255,360	470,430,455
小児科		1,471,755	8,128,710	5,252,930	37,370,390	1,882,040	82,543,700	301,400	198,535	40,635,590	7,065,395	6,038,280	9,886,620	200,775,345
小児腫瘍内科		95,280	1,488,370	2,706,700	274,950	207,080	20,263,100	40,600	208,810	18,015,920	5,811,780	716,810	2,010,780	51,840,180
眼科		4,505,050	21,663,805	2,649,655	0	802,846	1,099,767,385	2,586,039	34,343,870	196,125,635	9,406,735	12,723,171	5,349,310	1,389,923,501
皮膚科		1,547,287	8,408,835	4,636,685	17,832,980	508,154	205,553,200	5,691,432	3,465,797	34,673,345	13,777,465	6,188,722	1,430,960	303,714,862
泌尿器科・副腎内分泌外科		1,421,580	9,259,267	12,928,080	22,574,740	29,677,009	205,471,340	5,204,382	6,440,980	71,423,964	81,977,346	4,203,726	4,439,420	455,021,834
耳鼻咽喉科・頭頸部外科		2,144,680	5,584,217	1,075,750	4,780,100	363,350	123,251,050	2,681,940	1,656,749	44,101,873	34,110,689	3,030,732	1,912,410	224,693,540
心身医療科		492,820	11,460,441	4,887,920	3,000	11,791,703	16,977,820	0	2,330	6,049,100	2,230,680	58,162,711	3,655,190	115,713,715
放射線科		2,880	14,800	0	0	0	1,880	0	0	213,240	45,500	3,710	14,600	296,610
放射線治療科		207,360	2,440,520	8,547,140	0	5,120	4,910	640	338,960	236,740	10,309,080	250,501,590	1,088,500	273,680,560
核医学科		1,238,400	147,260	329,200	0	0	9,075,940	0	24,480	2,250,750	43,304,400	1,100,650	862,500	58,333,580
麻酔・疼痛緩和科		69,680	1,653,250	542,780	38,000	5,798,732	29,300	5,730	1,648,095	452,274	605,690	1,161,645	129,320	12,134,496
歯科口腔外科		4,096,070	4,593,902	4,625,105	0	161,682	16,754,400	4,437,760	8,749,770	9,811,990	17,805,030	2,313,716	4,219,820	77,569,245
救急科		3,952,681	969,813	1,491,635	3,527,400	430,289	565,798	935,776	705,243	9,381,766	9,746,737	118,410	4,164,500	35,990,048
リハビリテーション科		0	1,024,035	0	0	0	0	27,900	199,120	0	0	4,922,492	103,600	6,277,147
放射線健康相談		0	51,060	7,600	0	1,160	380	0	0	382,150	40,810	35,680	0	518,840
計		37,112,598	202,449,409	132,105,925	484,501,590	344,737,332	4,198,539,000	33,967,857	140,755,367	1,516,190,972	976,594,430	428,349,515	227,369,990	8,722,673,985

第19表 診療科・診療行為別入院患者1人1日当たり平均診療稼働額

単位：円

診療科	診療行為	初診料	指導料	在宅療養料	投薬料	注射料	処置料	手術料	検査料	画像診断料	理学療法料	入院料	その他	計
循環器内科		93	1,088	549	1,863	44	811	126,680	3,576	223	1,093	57,805	30	193,857
血液内科		9	690	14	4,014	37,291	260	14,874	2,377	421	1,436	53,627	99	115,113
消化器内科		34	862	38	997	1,250	257	18,584	2,312	227	751	43,140	42	68,495
リウマチ・膠原病内科		16	437	236	1,073	1,158	826	1,637	946	391	1,096	44,097	20	51,932
腎臓・高血圧内科		25	672	508	786	665	3,889	2,236	1,068	176	558	43,308	15	53,904
糖尿病・内分泌代謝内科		14	544	238	1,202	14	296	112	559	111	137	63,261	2	66,493
脳神経内科		30	401	146	694	2,828	377	430	2,559	368	3,465	46,126	20	57,445
呼吸器内科		36	430	261	1,321	3,360	1,210	551	2,856	760	1,527	46,736	41	59,089
腫瘍内科		0	130	0	162	244	55	10,541	1,578	340	0	44,170	548	57,767
総合内科		73	458	39	342	3,010	428	3,154	2,148	541	1,700	52,211	0	64,104
呼吸器外科		12	645	242	853	8,807	96	50,546	2,107	307	3,171	47,245	35	114,065
消化管外科		15	488	154	467	1,097	522	25,599	1,177	428	1,987	39,026	15	70,974
肝胆膵・移植外科		4	577	69	477	1,470	1,277	35,010	1,271	331	736	42,573	17	83,812
乳腺外科		4	724	15	223	3,297	126	22,228	1,432	165	1,617	46,818	16	76,665
小児外科		60	168	98	641	1,589	137	32,854	978	131	82	61,672	61	98,470
甲状腺・内分泌外科		7	828	15	1,093	12	0	53,814	1,132	82	2,375	51,714	24	111,095
心臓血管外科		39	403	25	254	1,551	4,886	112,892	1,010	370	1,463	57,948	53	180,895
脳神経外科		43	445	27	259	322	202	47,260	820	479	6,929	49,380	13	106,178
整形外科		19	528	19	403	329	351	38,076	541	209	1,956	35,182	1	77,615
形成外科		7	392	22	307	223	893	31,027	601	183	336	39,318	0	73,309
産科		115	435	38	136	228	10	10,076	725	59	10	48,285	13,237	73,353
婦人科		15	556	63	477	735	117	19,747	744	179	4,172	43,609	33	70,446
小児科		78	200	109	455	4,392	2,397	5,164	1,219	201	427	74,313	170	89,123
小児腫瘍内科		7	211	50	1,265	18,840	35	12,160	284	73	5,474	65,809	19	104,228
眼科		49	677	18	150	140	179	45,708	281	43	28	35,952	0	83,225
皮膚科		38	521	127	1,026	5,096	773	4,147	1,018	234	1,794	38,781	12	53,567
泌尿器科・副腎内分泌外科		18	664	23	669	2,809	174	25,999	1,174	298	746	39,738	71	72,384
耳鼻咽喉科・頭頸部外科		32	628	15	283	1,851	76	23,300	1,053	163	7,669	37,324	12	72,407
心身医療科		10	444	9	1,050	435	189	39	1,239	853	1,511	23,100	1	28,879
放射線科		0	1,300	0	1,407	0	0	43	8,700	600	0	51,066	0	63,116
放射線治療科		-	-	-	-	-	-	-	-	-	-	-	-	-
核医学科		0	834	0	40	0	0	0	266	296	2,034	100,014	1	103,484
麻酔・疼痛緩和科		0	275	205	565	47	1,536	98	1,397	45	1,033	24,034	9	29,245
歯科口腔外科		11	507	0	570	4,276	364	17,134	1,950	811	24	27,544	7	53,198
救急科		688	601	412	355	6,784	3,290	26,444	2,267	2,631	1,046	114,720	450	159,688
(I C U)		(82)	(597)	(13)	(240)	(8,763)	(18,078)	(692,066)	(5,124)	(909)	(339)	(147,325)	(314)	(873,850)
(N I C U)		(78)	(40)	(15)	(251)	(1,017)	(2,865)	(8,300)	(823)	(295)	(313)	(79,204)	(181)	(93,382)
(M F I C U)		(206)	(581)	(23)	(16)	(247)	(17)	(27,073)	(834)	(139)	(39)	(72,901)	(18,237)	(120,313)
(救命救急センター)		(860)	(644)	(480)	(260)	(8,294)	(5,624)	(89,621)	(3,525)	(2,915)	(824)	(133,963)	(595)	(247,605)
平均		48	551	114	843	4,204	773	28,558	1,389	348	1,971	48,315	619	87,731

※ I C U ・ N I C U (GCU含) ・ M F I C U ・ 救命救急センターは再掲。

第20表 診療科・診療行為別外来患者1人1日当り平均診療稼働額

単位：円

診療科	診療行為	初診料	再診料	指導料	在宅療養料	投薬料	注射料	処置料	手術料	検査料	画像診断料	理学療法料	自費等	計
循環器内科		61	552	683	4,041	2,144	7,702	96	9	5,548	2,389	417	336	23,980
血液内科		66	585	875	12,402	29,728	37,976	149	1,537	12,041	3,441	335	507	99,641
消化器内科		73	572	235	79	164	14,323	54	1,057	8,325	2,570	278	283	28,013
リウマチ・膠原病内科		45	573	277	819	240	17,666	1	4	5,875	1,169	548	121	27,339
腎臓・高血圧内科		34	593	278	7,083	255	6,366	117	12	6,017	490	530	108	21,884
糖尿病・内分泌代謝内科		30	498	96	4,258	346	614	0	3	4,746	644	501	106	11,843
脳神経内科		64	598	796	914	162	6,760	1	437	2,304	2,573	495	252	15,356
呼吸器内科		53	572	350	3,637	399	29,560	15	3	6,215	4,616	404	217	46,041
腫瘍内科		5	450	674	225	1,648	60,361	5	60	3,383	2,136	324	255	69,525
漢方内科		47	678	28	0	0	1	0	0	150	2	668	19	1,594
総合内科		401	371	246	0	6	160	4	0	8,476	3,053	240	364	13,323
呼吸器外科		46	572	1,189	1,820	523	41,774	0	168	6,808	10,355	251	386	63,893
消化管外科		40	535	926	578	118	30,535	42	514	4,366	7,443	328	607	46,033
肝胆膵・移植外科		52	546	1,372	7	2,145	5,152	16	1,319	5,446	7,962	365	479	24,861
乳腺外科		45	601	1,167	5	1,053	26,485	1	596	6,823	9,895	352	214	47,237
小児外科		223	797	22	1,281	8	13	456	358	3,099	1,054	308	303	7,924
甲状腺・内分泌内科		65	629	393	775	24	1,895	0	0	7,455	618	481	72	12,407
甲状腺・内分泌外科		95	605	87	45	8	636	36	1	9,398	2,759	328	307	14,307
心臓血管外科		38	590	88	5,792	126	1	21	1	2,340	2,398	376	269	12,040
脳神経外科		100	572	363	86	120	6,414	1	1,158	1,855	10,752	276	519	22,217
整形外科		129	649	84	63	123	1,354	61	528	1,484	3,601	393	399	8,867
形成外科		218	703	28	8	53	13	824	1,343	1,487	1,213	192	442	6,524
産科婦人科		96	669	81	368	81	2,833	11	56	3,828	2,397	253	4,262	14,936
小児科		143	790	510	3,631	183	8,020	29	19	3,948	686	587	961	19,508
小児腫瘍内科		47	737	1,340	136	103	10,031	20	103	8,919	2,877	355	995	25,663
眼科		137	657	80	0	24	33,343	78	1,041	5,946	285	386	162	42,141
皮膚科		107	579	320	1,229	35	14,164	392	239	2,389	949	426	99	20,929
泌尿器科・副腎内分泌外科		83	542	757	1,321	1,737	12,027	305	377	4,181	4,798	246	260	26,634
耳鼻咽喉科・頭頸部外科		225	585	113	501	38	12,919	281	174	4,623	3,576	318	200	23,553
心身医療科		29	669	285	0	688	991	0	0	353	130	3,396	213	6,756
放射線科		44	224	0	0	0	28	0	0	3,231	689	56	221	4,494
放射線治療科		21	243	850	0	1	0	0	34	24	1,025	24,908	108	27,213
核医学科		0	0	423	0	0	11,651	0	31	2,889	55,590	1,413	1,107	74,883
麻酔・疼痛緩和科		10	239	79	6	839	4	1	239	65	88	168	19	1,757
歯科口腔外科		534	599	603	0	21	2,184	579	1,141	1,279	2,321	302	550	10,113
救急科		1,938	475	731	1,729	211	277	459	346	4,599	4,778	58	2,041	17,642
リハビリテーション科		0	171	0	0	0	0	5	33	0	0	824	17	1,051
放射線健康相談		0	608	90	0	14	5	0	0	4,549	486	425	0	6,177
平均		107	583	380	1,395	993	12,088	98	405	4,365	2,812	1,233	655	25,114

第21表 薬剤管理指導件数

病棟 年度	平成30年度			令和元年度			令和2年度		
	通常 算定	ハイリスク 算定	麻薬 加算	通常 算定	ハイリスク 算定	麻薬 加算	通常 算定	ハイリスク 算定	麻薬 加算
心身医療科病棟	53	888	1	117	771	0	100	603	0
2階北病棟	157	65	0	96	53	0	3	6	0
I C U	2	0	0	0	0	0	4	1	0
5階東	878	224	57	1,026	158	91	926	293	77
5階西	842	202	8	943	232	8	1,294	180	5
6階東	1,167	99	0	1,088	39	0	1,247	182	2
6階西	-	-	-	717	323	24	558	254	28
7階東	939	65	2	808	133	0	692	297	0
8階東	1,152	147	16	887	74	0	1,352	318	2
8階西	927	182	0	1,031	29	0	1,895	257	0
9階東	845	258	0	857	257	14	1,083	266	7
9階西	827	212	33	1,374	187	23	1,073	173	1
10階東	1,358	109	0	1,126	531	0	1,330	377	2
みらい棟救急センター	11	4	0	17	28	0	43	45	0
みらい棟3階東	467	36	0	472	26	0	791	40	0
みらい棟M F I C U	71	9	0	148	5	0	216	13	0
みらい棟N I C U	47	0	0	38	0	0	26	0	0
みらい棟4階東	1,378	345	1	1,748	140	16	1,415	282	12
みらい棟4階西	729	387	13	669	295	12	795	633	9
みらい棟5階	501	62	1	1,099	105	0	1,108	267	0
みらい棟5階東	188	210	35	-	-	-	-	-	-
みらい棟5階西	141	27	0	-	-	-	-	-	-
みらい棟P I C U	0	0	0	0	1	0	2	0	0
合計	12,680	3,531	167	14,261	3,387	188	15,953	4,487	145
総合計	16,211			17,648			20,440		

第22表 令和2年度 薬剤部調剤薬処方数

項目 月	入 院		外 来 (院内)		計		院 外 処 方		入院注射オーダー
	処方枚数	調剤数	処方枚数	調剤数	処方枚数	調剤数	処方枚数	発行率	処方オーダー件数
	枚	件	枚	件	枚	件	枚	%	件
4月	10,505	19,825	1,149	2,778	11,654	22,603	14,883	92.8	57,871
5月	9,485	17,707	1,021	2,366	10,506	20,073	11,840	92.1	52,468
6月	10,887	20,340	1,200	2,840	12,087	14,055	14,055	92.1	55,109
7月	12,179	23,596	1,362	3,043	13,541	26,639	15,479	91.9	59,239
8月	10,838	21,052	1,308	2,937	12,146	23,989	14,018	91.5	55,303
9月	12,131	23,621	1,353	3,045	13,484	26,666	14,829	91.6	59,550
10月	12,535	24,371	1,375	3,068	13,910	27,439	15,749	92.0	71,665
11月	11,896	22,808	1,351	2,985	13,247	25,793	14,279	91.4	68,250
12月	10,289	20,353	1,271	2,824	11,560	23,177	15,530	92.4	57,307
1月	10,839	20,516	1,249	2,820	12,088	23,336	14,203	91.9	62,052
2月	10,716	20,216	1,192	2,662	11,908	22,878	13,220	91.7	61,107
3月	13,200	25,165	1,444	3,181	14,644	28,346	17,065	92.2	76,094
計	135,500	259,570	15,275	34,549	150,775	284,994	175,150	92.0	736,015

第23表 診療科・月別手術件数(手術部)

単位：件

診療科	4月	5月	6月	7月	8月	9月	10月	11月	12月	1月	2月	3月	計
循環器内科	11	11	11	16	17	12	18	18	1	11	12	15	153
血液内科	1	0	0	0	0	1	1	1	0	0	1	0	5
消化器内科	4	3	5	8	9	7	10	7	6	8	9	8	84
腎臓・高血圧内科	3	3	3	4	3	3	2	1	0	2	1	3	28
呼吸器内科	1	0	0	0	1	0	0	1	0	0	1	0	4
呼吸器外科	16	11	14	17	10	20	10	20	1	15	19	26	179
消化管外科	35	24	41	33	33	31	48	37	12	29	35	53	411
肝胆膵・移植外科	12	9	27	21	21	19	28	18	0	12	17	23	207
乳腺外科	14	11	16	17	15	13	17	13	9	14	10	17	166
小児外科	15	11	12	18	24	24	19	15	4	17	15	27	201
甲状腺・内分泌外科	13	13	11	17	16	15	20	16	5	12	9	20	167
心臓血管外科	14	17	16	23	16	22	29	30	3	19	30	30	249
脳神経外科	25	18	20	26	20	26	30	30	15	16	15	27	268
整形外科	48	45	74	81	66	84	95	94	29	66	63	106	851
形成外科	17	8	11	24	13	24	24	23	2	17	16	28	207
産科婦人科	31	25	33	35	24	28	31	36	17	29	31	35	355
産科	9	5	6	6	9	10	8	5	5	5	8	11	87
婦人科	13	6	16	15	16	24	18	7	5	11	9	20	160
小児科	0	0	0	0	0	0	0	0	0	0	0	1	1
眼科	85	43	102	114	87	112	130	103	105	102	71	135	1,189
皮膚科	9	6	7	8	6	8	9	11	2	7	7	12	92
泌尿器科・副腎内分泌外科	49	37	49	44	37	38	48	54	2	38	33	49	478
耳鼻咽喉科・頭頸部外科	18	11	17	28	23	26	31	25	6	17	17	28	247
心身医療科	0	0	0	3	5	2	9	5	0	0	0	4	28
麻酔・疼痛緩和科	0	0	0	1	1	0	0	0	0	1	0	0	3
歯科口腔外科	10	4	5	12	7	14	12	13	0	9	16	16	118
救急科	0	0	0	0	0	0	1	0	0	0	0	1	2
計	453	321	496	571	479	563	648	583	229	457	445	695	5,940

第24表 月別分娩件数

単位：人

正常・異常	4月	5月	6月	7月	8月	9月	10月	11月	12月	1月	2月	3月	計
正常分娩	23	23	18	20	22	22	12	14	11	20	14	27	226
異常分娩	26	17	22	16	17	29	25	20	20	16	18	26	252
計	49	40	40	36	39	51	37	34	31	36	32	53	478

第25表 食種別患者給食人員

単位：人

区分	調乳	離乳食	小児食	学令期食	成人食	遅延食	かゆ食	流動食	特別食	計
給食延人員	8,269	1,574	6,194	3,484	164,310	728	42,030	6,947	231,996	465,532
1日平均給食人員	23	4	17	10	450	2	115	19	636	1,275

第26表 食品別給食材料購入額

単位：千円

精米	麵類	パン類	野菜・くだもの	肉類	魚類
8,099	597	1,179	47,495	10,784	18,436
乳類	鶏卵	豆腐類	その他	計	
9,448	496	1,435	61,108	159,077	

第27表 栄養指導件数

区分	入院			外来			合計
	個人	集団	計	個人	集団	計	
糖尿病	179	0	179	130	0	130	309
糖尿病性腎症	8	0	8	13	0	13	21
肥満症	12	0	12	82	0	82	94
脂質異常症	13	0	13	22	0	22	35
痛風	2	0	2	0	0	0	2
心疾患	319	0	319	35	0	35	354
肝臓病	61	0	61	21	0	21	82
膵臓病	13	0	13	8	0	8	21
腎臓病	105	0	105	60	0	60	165
消化器	381	52	433	48	0	48	481
妊娠高血圧症候群など	1	0	1	2	0	2	3
母親学級	0	0	0	0	0	0	0
糖尿病教室	0	0	0	0	0	0	0
肝臓病教室	0	0	0	0	0	0	0
糖尿病透析予防	0	0	0	0	0	0	0
看護の日	0	0	0	0	0	0	0
小児健康教室	0	0	0	0	0	0	0
その他	95	0	95	162	0	162	257
計	1,189	52	1,241	583	0	583	1,824

第28表 紹介率

単位：人

	4月	5月	6月	7月	8月	9月	10月	11月	12月	1月	2月	3月	合計
初診患者数	957	794	1,197	1,234	1,290	1,220	1,386	1,202	1,222	1,141	1,066	1,431	14,140
他からの紹介患者数+救急車搬入患者数	762	602	940	1,007	1,001	951	1,115	942	941	874	839	1,101	11,075
初診患者数のうち休日夜間受診患者数	125	146	137	152	167	134	148	162	192	147	111	144	1,765
紹介率 (%)	91.6	92.9	88.7	93.1	89.1	87.6	90.1	90.6	91.4	87.9	87.9	85.5	89.5

※ 紹介率 = (他からの紹介患者数 + 救急搬送患者数) ÷ (初診患者数 - 初診患者のうち休日・夜間受診者数)

第29表 逆紹介率

単位：人

	4月	5月	6月	7月	8月	9月	10月	11月	12月	1月	2月	3月	合計
初診患者数	957	794	1,197	1,234	1,290	1,220	1,386	1,202	1,222	1,141	1,066	1,431	14,140
他への紹介患者数	778	597	716	820	744	834	899	833	840	680	781	1,161	9,683
初診患者数のうち休日夜間受診患者数	125	146	137	152	167	134	148	162	192	147	111	144	1,765
逆紹介率 (%)	93.5	92.1	67.5	75.8	66.3	76.8	72.6	80.1	81.6	68.4	81.8	90.2	78.2

※ 逆紹介率 = 他への紹介患者数 ÷ (初診患者数 - 初診患者のうち休日・夜間受診者数)

第30表 病類・月別入院・退院患者数

単位：人

月	入 院					退 院				
	一般	結核	感染	心身	計	一般	結核	感染	心身	計
4	1,109	14	2	11	1,136	1,249	6	2	16	1,273
5	980	1	0	14	995	988	5	1	14	1,008
6	1,294	0	0	10	1,304	1,152	4	0	17	1,173
7	1,358	0	0	16	1,374	1,357	0	0	22	1,379
8	1,340	4	2	11	1,357	1,351	0	0	14	1,365
9	1,396	2	2	14	1,414	1,348	2	1	14	1,365
10	1,448	0	2	13	1,463	1,520	2	2	19	1,543
11	1,372	7	1	15	1,395	1,348	6	0	24	1,378
12	1,047	22	5	15	1,089	1,258	14	1	17	1,290
1	1,289	11	3	17	1,320	1,093	14	1	15	1,123
2	1,169	8	1	13	1,191	1,168	10	2	24	1,204
3	1,557	9	1	19	1,586	1,473	7	1	22	1,503
計	15,359	78	19	168	15,624	15,305	70	11	218	15,604

第31表 月別入院患者死亡数及び解剖数

月	死 亡 数	解 剖 数	剖 検 率
4	36 人	1 人	2.8 %
5	27	4	14.8
6	17	1	5.9
7	25	2	8.0
8	19	1	5.3
9	20	1	5.0
10	22	1	4.5
11	39	4	10.3
12	30	3	10.0
1	46	2	4.3
2	33	1	3.0
3	49	1	2.0
計	363	22	6.1

第32表 月別放射線部検査件数

単位：件

月	単 純 撮 影	透 視 撮 影	血 管 撮 影	放射線 治 療	核医学 検 査	P E T	C T	M R I	計
4	6,079	255	126	1,136	219	219	1,967	715	10,716
5	5,521	234	98	984	148	168	1,818	595	9,566
6	6,758	294	128	1,388	236	253	2,340	828	12,225
7	7,637	313	161	1,720	241	252	2,461	859	13,644
8	6,989	295	129	1,437	240	202	2,071	821	12,184
9	7,340	288	157	1,128	246	224	2,253	850	12,486
10	8,033	309	178	1,142	251	254	2,524	967	13,658
11	7,415	254	133	1,178	229	204	2,249	826	12,488
12	6,681	273	128	1,474	219	227	2,238	816	12,056
1	6,424	234	119	949	235	211	2,150	775	11,097
2	6,567	231	147	1,056	191	185	2,044	753	11,174
3	8,842	297	150	1,433	260	271	2,621	944	14,818
計	84,286	3,277	1,654	15,025	2,715	2,670	26,736	9,749	146,112

第33表 月別人工腎臓使用数

月	実 人 員	件 数
4	33	167
5	30	151
6	36	190
7	37	177
8	31	159
9	43	232
10	41	235
11	31	186
12	26	114
1	23	86
2	17	59
3	31	143
計	379	1,899

第34表 月別検査部検査件数

単位：件

月	一 般	血 液	微生物	免疫血清	生化学	生 理	血液ガス	緊 急	計
4	12,735	31,039	2,827	20,069	174,711	3,276	976	23,095	268,728
5	10,279	26,658	2,514	17,114	147,158	2,623	750	29,856	236,952
6	14,533	34,986	2,724	24,393	197,001	4,045	766	23,470	301,918
7	15,579	36,389	2,895	24,461	208,342	4,553	783	29,308	322,310
8	14,670	34,216	3,130	23,872	193,745	4,439	852	28,265	303,189
9	14,766	36,526	3,116	24,737	207,243	4,809	813	30,477	322,487
10	15,763	39,152	3,432	26,935	221,062	5,234	1,065	30,278	342,921
11	14,785	35,048	3,911	23,516	197,177	4,294	1,098	33,532	313,361
12	14,033	34,187	3,071	24,051	195,636	4,265	1,217	25,325	301,785
1	14,023	32,471	3,209	23,293	190,485	4,444	942	30,597	299,464
2	13,548	33,005	3,799	22,127	184,066	4,491	779	28,949	290,764
3	16,688	43,012	3,535	29,610	241,629	5,629	1,173	31,054	372,330
計	171,402	416,689	38,163	284,178	2,358,255	52,102	11,214	344,206	3,676,209

第35表 月別検査部診療稼働点数

単位：点

月	一 般	血 液	微生物	免疫血清	生化学	生 理	血液ガス	緊 急	計
4	280,180	1,019,591	381,410	2,418,050	2,331,380	1,161,820	135,664	537,156	8,265,251
5	230,554	912,248	341,137	2,032,950	1,955,431	1,015,190	104,250	679,366	7,271,126
6	320,870	1,195,837	362,898	2,882,497	2,632,420	1,530,818	106,474	549,866	9,581,680
7	349,911	1,205,668	391,339	2,860,197	2,787,818	1,677,154	108,837	637,322	10,018,246
8	327,564	1,138,762	424,683	2,816,365	2,600,024	1,569,580	118,428	639,320	9,634,726
9	334,259	1,217,748	430,764	2,927,484	2,775,431	1,742,354	113,007	678,940	10,219,987
10	360,234	1,305,549	470,346	3,188,904	2,958,653	1,931,774	148,035	700,638	11,064,133
11	328,820	1,181,940	527,242	2,763,774	2,633,074	1,662,594	152,622	745,851	9,995,917
12	312,333	1,132,478	427,140	2,775,493	2,623,273	1,546,244	169,163	616,843	9,602,967
1	313,540	1,118,574	430,925	2,703,847	2,565,773	1,607,620	130,938	713,021	9,584,238
2	308,137	1,103,421	509,003	2,589,477	2,470,213	1,618,114	108,281	684,507	9,391,153
3	383,724	1,459,195	476,991	3,445,724	3,245,907	2,022,360	163,047	750,224	11,947,172
計	3,850,126	13,991,011	5,173,878	33,404,762	31,579,397	19,085,622	1,558,746	7,933,054	116,576,596

第36表 月別病理部検査件数

単位：件

月	細胞診	病理迅速	病理組織	計
4	514	60	617	1,191
5	520	51	485	1,056
6	742	76	690	1,508
7	658	64	738	1,460
8	597	62	635	1,294
9	729	51	705	1,485
10	769	69	785	1,623
11	589	75	718	1,382
12	616	13	464	1,093
1	614	47	582	1,243
2	572	46	564	1,182
3	802	81	831	1,714
計	7,722	695	7,814	16,231

第37表 月別病理部診療稼働点数

単位：点

月	細胞診	病理迅速	病理組織	計
4	160,790	119,400	734,440	1,014,630
5	160,650	99,500	592,540	852,690
6	234,000	151,240	811,840	1,197,080
7	208,570	125,370	860,860	1,194,800
8	187,430	123,380	749,060	1,059,870
9	229,850	101,490	840,220	1,171,560
10	242,550	137,310	926,220	1,306,080
11	187,850	149,250	861,720	1,198,820
12	194,710	25,870	509,980	730,560
1	195,870	93,530	675,100	964,500
2	181,720	89,550	648,440	919,710
3	251,370	161,190	989,000	1,401,560
計	2,435,360	1,377,080	9,199,420	13,011,860

第38表 月別内視鏡診療部検査件数

単位：件

月	通常内視鏡		治療内視鏡		超音波内視鏡		ERCP (胆管内視鏡)	小腸	カプセル	計
	上部/胆膵	下部	上部	下部	上部/胆膵	下部				
4	280	97	62	26	45	4	22	0	1	537
5	149	70	45	27	24	3	17	0	0	335
6	367	144	55	36	47	5	26	0	2	682
7	353	167	73	35	59	5	28	3	5	728
8	278	162	47	29	62	4	30	0	5	617
9	322	152	51	33	59	7	32	2	2	660
10	391	183	55	47	56	1	27	1	4	765
11	287	160	54	37	57	0	28	5	4	632
12	286	135	48	34	50	7	38	1	3	602
1	239	110	41	38	40	3	32	2	1	506
2	235	123	46	54	42	5	23	4	3	535
3	347	149	48	44	61	6	26	1	2	684
計	3,534	1,652	625	440	602	50	329	19	32	7,283

第39表 月別外来化学療法診療科別利用数

単位：人

診療科名	4月	5月	6月	7月	8月	9月	10月	11月	12月	1月	2月	3月	計
循環器内科	1	0	0	0	0	0	0	0	0	0	0	0	1
血液内科	16	21	19	14	16	25	22	18	16	16	16	15	214
消化器内科	57	57	55	60	78	60	61	61	43	68	65	65	730
リウマチ・膠原病内科	43	42	39	49	40	44	46	48	52	44	44	50	541
呼吸器内科	65	66	77	88	87	88	78	56	76	81	69	75	906
腫瘍内科	28	27	28	19	18	19	16	21	19	28	29	31	283
呼吸器外科	30	22	23	22	26	25	27	23	25	29	27	23	302
消化管外科	87	67	78	81	71	84	80	80	77	81	77	86	949
肝胆膵・移植外科	18	23	31	28	26	23	21	30	22	30	28	34	314
乳腺外科	99	75	104	90	112	104	85	97	82	88	92	126	1,154
脳神経外科	15	17	13	11	15	9	17	10	16	17	13	13	166
整形外科	0	0	2	0	0	0	0	0	0	1	3	3	9
産科婦人科	53	43	56	55	48	53	60	59	50	47	46	47	617
小児腫瘍内科	5	5	4	6	7	3	2	2	2	5	5	6	52
皮膚科	17	16	17	28	20	21	24	19	21	24	17	23	247
泌尿器科・副腎内分泌外科	35	29	25	20	32	30	46	24	17	30	25	23	336
耳鼻咽喉科・頭頸部外科	21	20	30	23	27	32	27	24	30	23	21	38	316
歯科口腔外科	3	8	8	7	6	4	7	5	6	6	3	4	67
合計	593	538	609	601	629	624	619	577	554	618	580	662	7,204

第40表 月別医療社会相談件数(医療連携・相談室)

単位：件

相談内容	4月	5月	6月	7月	8月	9月	10月	11月	12月	1月	2月	3月	計
(1) 医療費関係	44	47	69	72	111	70	53	50	30	55	24	32	657
(2) 高額医療費制度貸付	1	1	0	3	0	4	1	0	0	4	2	0	16
(3) 公費負担制度利用	118	91	139	91	75	124	76	74	47	63	64	83	1,045
(4) 身体障害者手帳	31	61	68	59	53	65	41	34	18	16	4	5	455
(5) 社会保障制度	69	60	60	55	46	66	71	70	41	49	66	65	718
(6) 交通事故	58	85	120	103	135	131	96	79	134	89	94	100	1,224
(7) 心身医療科関係	287	238	395	293	279	319	277	362	395	301	284	448	3,878
(8) 小児医療関係	47	42	65	55	57	90	44	40	46	60	61	63	670
(9) その他	439	305	511	349	477	622	313	346	382	314	284	329	4,671
合計	1,094	930	1,427	1,080	1,233	1,491	972	1,055	1,093	951	883	1,125	13,334

- 相談内容 (1) 高額療養費(限度額認定証等)の相談
(2) 高額療養費貸付制度の相談
(3) 公費負担制度(更生医療、育成医療、養育医療等)の相談
(4) 身体障害者手帳の申請手続き等についての相談
(5) 年金(障害年金(精神・腫瘍除く)等)、介護保険制度等についての相談
(6) 交通事故等の相談
(7) 心身医療科関係の相談
(8) 小児医療関係(社会資源案内、退院支援、施設児医療、虐待含む)
(9) その他(苦情、HIV、DV、上記以外の相談等)

附属病院施設概要図

附属病院（きぼう棟）

	10階	10階東病棟
9階西病棟	9階	9階東病棟
8階西病棟	8階	8階東病棟
	7階	7階東病棟
6階西病棟	6階	6階東病棟
5階西病棟	5階	5階東病棟
	4階	内視鏡診療部
病院長室、副病院長室、看護部管理室、 病院管理課、経営企画室、災害医療部、 臨床工学センター、人工透析センター、 ふくしまこども・女性医療支援センター、 須賀川養護学校医大分校	3階	手術部 集中治療部（ICU） 材料部
血液内科、呼吸器外科、消化管外科、 腎臓・高血圧内科、糖尿病・内分泌代謝内科、 漢方内科、肝胆膵・移植外科、乳腺外科、眼科、 皮膚科、泌尿器科・副腎内分泌外科、 耳鼻咽喉科・頭頸部外科 脳疾患センター（脳神経内科・脳神経外科）	2階	2階北病棟 形成外科、性差医療センター、 病理診断科、感染制御部、 検査部、病理部、輸血・移植免疫部、 麻酔・疼痛緩和科、歯科口腔外科、 医療安全管理部、中央採血室
循環器内科、消化器内科、リウマチ・膠原病内 科、 総合内科、整形外科、心臓血管外科、 リハビリテーション科、緩和ケアセンター、 リハビリテーションセンター 医事課（会計受付・入院受付）、医療連携・相談室、 患者サポートセンター、栄養指導室、総合受付、 薬渡し口、入院用品レンタル受付、共同待合室、 コーヒショップ、銀行、ATM、郵便局	1階	呼吸器内科、放射線科、核医学科、 放射線部、核医学診療室、 眼科手術室 売店、食堂、ベーカーリー、理容室、美容室 （別棟） 放射線治療科 心身医療科病棟 磁気共鳴画像診断（MRI）棟 放射線災害医療センター
薬剤部、医療情報部（病歴）、 栄養管理部、物品供給センター	B1	中央監視室、防災センター 病理解剖室、霊安室

手術室棟

機械室
手術部
麻酔・疼痛緩和科 （術前診察外来）
心身医療科

ふくしまいのちと未来のメディカルセンター棟
（みらい棟）

放射線医学県民健康 管理センター	7階	
放射線医学県民健康 管理センター	6階	
こども医療センター （5階西病棟、PICU）	5階	こども医療センター （5階東病棟）
4階西病棟、RI治療病棟	4階	4階東病棟
総合周産期母子医療センター （NICU、GCU）	3階	総合周産期母子医療センター （MFICU、3階東病棟）
小児科、小児腫瘍内科、 小児外科、産科、婦人科、 生殖医療センター	2階	腫瘍内科、甲状腺内分泌診療セ ンター、外来化学療法セン ター、臨床研究センター、臨床 腫瘍センター、がん相談支援セ ンター、放射線医学県民健康管 理センター甲状腺検査部門
災害医療・ 高度救命救急センター	1階	災害医療・ 高度救命救急センター

令和2年3月時点

みらい棟

- エレベーター
- ♥AED設置場所

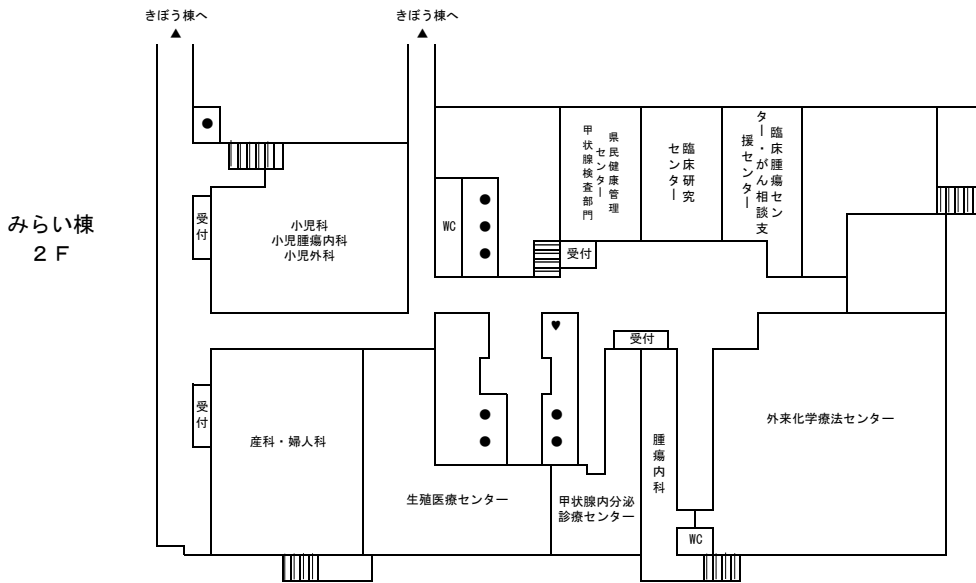
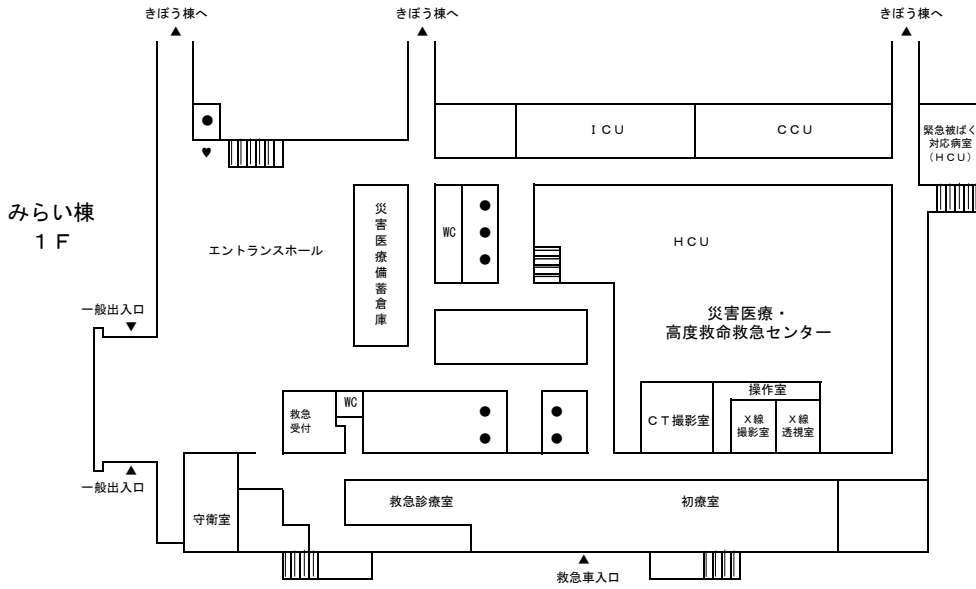

令和2年3月時点

令和3年10月発行

福島県立医科大学附属病院年報

編集 公立大学法人福島県立医科大学附属病院
経営企画室
福島県福島市光が丘1番地
電話(024)547-1111(代表)